



PRATIQUE DE CHIRURGIE AVANCÉE SUR PIÈCES HUMAINES

Sous la direction de : **Georges KHOURY, Rufino FELIZARDO**



Avec la collaboration de :
Patrick MISSIKA

DURÉE

CYCLE : 1 jour et demi

VALIDATION

Attestation Universitaire de Pratique de Chirurgie Avancée sur pièces humaines

LIEUX

Séance préliminaire
Faculté de Chirurgie Dentaire
5 rue Garancière - 75006 Paris

Pratique chirurgicale
Institut d'Anatomie des Sts-Pères
45 rue des Sts-Pères - 75006 Paris



Participants :
Nombre de places limité

OBJECTIFS & MÉTHODES PÉDAGOGIQUES

Maîtriser l'anatomie pour une meilleure pratique clinique.

PRÉREQUIS

Ces TP s'adressent en priorité aux praticiens possédant une bonne expérience en Implantologie.

LES +

• Maîtrise des tissus mous • Prévention des risques chirurgicaux • Simplification des procédures.

► MARDI 31 JANVIER 2017 (APRÈS-MIDI) **Conférence**

- Comblement sous-sinusal
Prélèvements latéro-molaire et symphysaire, Tunnélisation, Ostéotomies : **Georges KHOURY**
- Evaluation des risques anatomiques associés : **Rufino FELIZARDO**
- Aspect médico-légal
Responsabilité en chirurgie reconstructrice : **Patrick MISSIKA**

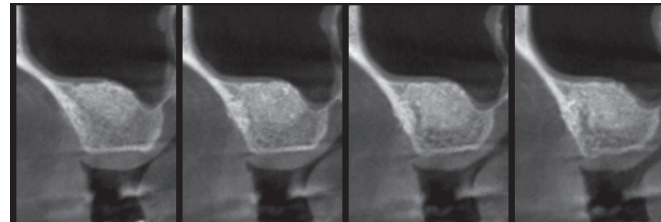

► MERCREDI 1^{ER} FÉVRIER 2017 **Pratique chirurgicale**

Cette journée permettra à chaque participant de réaliser les interventions présentées la veille et de se familiariser à l'utilisation de matériel chirurgical spécifique (piézotomes, matériaux de comblement, matériel d'ostéosynthèse, distracteur).

Les structures anatomiques en rapport avec les sites chirurgicaux seront exposées par dissection.

- Comblement sous-sinusal, Prélèvement mentonnier, Prélèvement latéro-molaire, Ostéotomies

La participation à cette journée nécessite impérativement de fournir la preuve d'une sérologie récente (moins de 2 ans), attestant de la présence d'anti-corps anti-HBs.

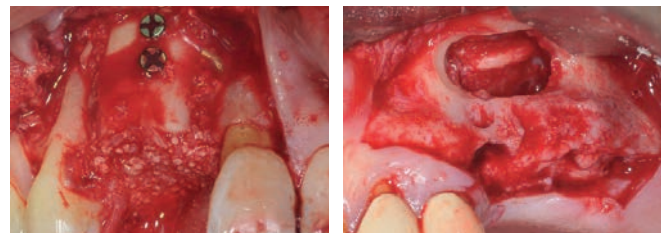
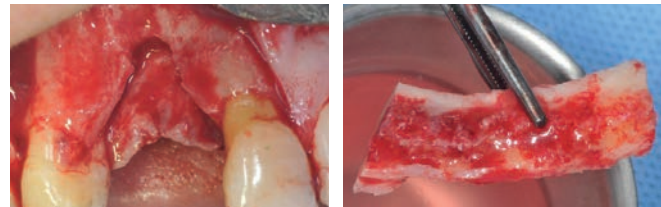

Avec la participation de :

RENSEIGNEMENTS Pascale GARNIER Tél. 01 43 29 37 65 e-mail : garanciere@auog.fr www.auog.fr

DEMANDE D'INSCRIPTION À RETOURNER : FACULTÉ DE CHIRURGIE DENTAIRE DE GARANCIÈRE

Formations Continues Post-Universitaires • 5 rue Garancière - 75006 Paris

Merci de joindre la photocopie de votre diplôme d'exercice ou de votre carte du Conseil de l'Ordre

Nom _____ Prénom _____

Adresse _____

Code postal _____ Ville _____

Tél. _____ e-mail _____

S'inscrit à la Formation "Pratique de Chirurgie Avancée sur pièces humaines"

Ci-joint, règlement de 1.800 € (1.550 € assurance obligatoire comprise + 250 € pour frais de pièces anatomiques) par chèque à l'ordre de l'AUOG