



Découvrez nos

FORMATIONS 2026 !

15
Cycles

14
Focus

106
Journées de
formation

365
Jours de bonne
humeur

Notre team

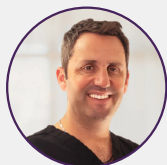

Dr Sébastien
MONCHANIN



Rémi
VINCENT



Anaïs
DEPLANCHE



Camille
BRENOT



Aurélie
LEDRU

BIENVENUE DANS NOTRE CATALOGUE DE FORMATION

Nous avons le plaisir de vous présenter notre nouvelle programmation 2026 : des formations qui associent apports théoriques et mise en pratique immédiate.

Grâce à notre salle dédiée, entièrement équipée, chaque geste peut être répété, corrigé et intégré pour que vous repartiez avec des connaissances directement applicables au cabinet.

Nos conférenciers sont choisis avec exigence : experts reconnus et praticiens en activité, ils partagent non seulement leur savoir scientifique mais aussi leur vécu professionnel. Leur proximité avec votre réalité de chirurgien-dentiste garantit des conseils pratiques, des astuces pertinentes et des retours d'expérience concrets.

Clinicall +

Pour prolonger l'apprentissage après la formation, nous avons développé Clinicall +, un service exclusif :

Des vidéos thématiques courtes, centrées sur un geste précis ou une étape clé, idéales pour réactiver vos connaissances en quelques minutes.

Nos vidéos implantologie vous permettront de revoir un protocole et aborder vos premières chirurgies avec assurance.

Cette combinaison de pratique en présentiel et de ressources vidéo ciblées vous permet d'ancrer durablement les acquis et de les intégrer en toute confiance dans votre quotidien.

Bonne lecture, et à très bientôt dans l'une de nos formations !

L'équipe Clinic-All

Les conférenciers experts à nos côtés

Nous tenons à remercier nos conférenciers pour leur implication, leur partage d'expertise et la qualité de leurs interventions.

Dr Cédrik BERNARD
Dr Dorian BONNAFOUS
Dr Éric BONNET
Dr Raphaëlle CONTENCIN
Dr Mathieu CONTREPOIS
Dr Mike COTELLE
Dr Charles COUDURIER
Dr Christelle DARNAUD
Dr Nicolas DAVIDO
Dr Hugues DE BELENET
Dr Nicolas DELORME
Mme Kathy DENYS

Dr Alix DEVICTOR
Dr Gabriel DOMINICI
Dr Philippe DOUCET
Dr Nicolas DRITSCH
Dr Romain DUCASSÉ
Dr Frédéric DUFFAU
Dr Damien FEUILLET
Dr Marika GADEAU
Dr Mélanie GIALLO
Dr Cléo GIOVANNONE
Dr Julien GONIN
Dr Rémi HETZEL

Dr Boris JAKUBOWICZ
Dr Arnaud JANIN
Dr Arnaud JEU
Dr Alexis JENNY
Dr Pierre KELLER
Dr Claire LAINÉ
Dr Adrien LASTRADE
Dr Quentin LECHUGA
Dr Nicolas LEHMANN
Dr Aude MENARD
Dr Arnaud MICHEL
Dr Sébastien MONCHANIN

Dr Sébastien MONLEZUN
Dr Albert MOUKHEIBER
Dr Mathilde MYARA
Dr François NORMAND
Dr Paul-Marie OLIVA
M. Nicolas PETITJEAN
Dr Christophe RIGNON-BRET
Dr Arnaud RINDEL
Dr Baptiste RIVORY
Dr Matthias RZEZNIK
Dr Samuel SALINO
Dr Pascal VALENTINI
Dr Charlotte DE VERBIZIER
Dr Marc VERCHERIN
Dr Sophie VEYRE

NOS FORMATIONS

IMPLANTOLOGIE & CHIRURGIE

Cycle implantologiep.6 à 8
Cycle anatomie clinique.....p.9
Focus chirurgie orale.....p.10

Focus ROG.....p.10
Focus les greffes osseusesp.11
Focus le secteur antérieurp.11

DENTISTERIE RESTAURATRICE & ESTHÉTIQUE

Cycle esthétiquep.12 à 13
Focus acide hyaluronique.....p.14
Focus vitalité pulpaire en omnipratiquep.14
Focus érosions usures dentaires **(DPC)**p.15

Focus fêlures dentairesp.15
Focus pose de la diguep.16
Focus facettesp.16

ENDODONTIE

Cycle endodontie **(NEW)**p.17

Focus chirurgie endodontique **(NEW)**p.18

PARODONTOLOGIE

Cycle parodontologie.....p.19
Focus chirurgie pré-prothétique.....p.20

Focus chirurgie muco-gingivale.....p.20
Focus chirurgie parodontale **(NEW)**p.21

OCCLUSODONTIE

Cycle occlusodontie.....p.22

PÉDODONTIE

Cycle pédodontie.....p.23

PROTHÈSE COMPLÈTE

Cycle prothèse complètep.24

LÉSIONS ET DERMATOLOGIE

Focus lésions osseuses **(NEW)**p.25
Focus dermatologie buccale **(DPC)**p.25

COMMUNICATION & ORGANISATION

Focus management.....p.26
Focus ergonomie.....p.26
Focus compétences relationnelles **(NEW)**...p.27

Focus développer son patrimoine **(NEW)**....p.27
Focus logiciel logosp.28
Focus agenda du cabinetp.28

RÈGLEMENTAIRE

Focus AFGSU **(OBLIGATOIRE)**p.29

Focus Cone Beam **(DPC)** **(OBLIGATOIRE)**p.29

CALENDRIER DES FORMATIONS

| JANVIER | | | | | | |
|----------------------|----|----|-----------------------|------------------------|----|----|
| L | M | M | J | V | S | D |
| | | | 1 | 2 | 3 | 4 |
| 5 | 6 | 7 | 8 | 9 P. COMP. - M1 | 10 | 11 |
| 12 | 13 | 14 | 15 | 16 | 17 | 18 |
| 19 OCCLUSO - M1 A | 20 | 21 | 22 | 23 PEDO LYON - M1 A | 24 | 25 |
| 26 | 27 | 28 | 29 IMPLANTO - M1 A | 30 | 31 | |

| FÉVRIER | | | | | | |
|---------|----|----|----|----------------|----|----|
| L | M | M | J | V | S | D |
| | | | | | | 1 |
| 2 | 3 | 4 | 5 | 6 AFGSU REC | 7 | 8 |
| 9 | 10 | 11 | 12 | 13 | 14 | 15 |
| 16 | 17 | 18 | 19 | 20 | 21 | 22 |
| 23 | 24 | 25 | 26 | 27 | 28 | |

| MARS | | | | | | |
|----------------------|----|----|------------------------|---------------------|----|----|
| L | M | M | J | V | S | D |
| | | | | | | 1 |
| 2 | 3 | 4 | 5 FINANCE | 6 | 7 | 8 |
| 9 IMPLANTO - M2 A | 10 | 11 | 12 | 13 P. COMP. - M2 | 14 | 15 |
| 16 | 17 | 18 | 19 PEDO LYON - M2 A | 20 | 21 | 22 |
| 23 OCCLUSO - M2 A | 24 | 25 | 26 PARO - M1 | 27 | 28 | 29 |
| 30 | 31 | | | | | |

| AVRIL | | | | | | |
|-------|----|--------------------|----|----|----|----|
| L | M | M | J | V | S | D |
| | | 1 AFGSU INITIAL | 2 | 3 | 4 | 5 |
| 6 | 7 | 8 | 9 | 10 | 11 | 12 |
| 13 | 14 | 15 | 16 | 17 | 18 | 19 |
| 20 | 21 | 22 | 23 | 24 | 25 | 26 |
| 27 | 28 | 29 | 30 | | | |

| MAI | | | | | | |
|----------------------|----|----|----|----|----|----|
| L | M | M | J | V | S | D |
| | | | 1 | 2 | 3 | |
| 4 | 5 | 6 | 7 | 8 | 9 | 10 |
| 11 | 12 | 13 | 14 | 15 | 16 | 17 |
| 18 OCCLUSO - M1 B | 19 | 20 | 21 | 22 | 23 | 24 |
| 25 | 26 | 27 | 28 | 29 | 30 | |

| JUIN | | | | | | |
|----------------------|---------------|----|-----------------------|----|----|----|
| L | M | M | J | V | S | D |
| 1 IMPLANTO - M3 A | 2 | 3 | 4 | 5 | 6 | 7 |
| 8 CH. PP | 9 CH. MUCO | 10 | 11 ESTH - M1 | 12 | 13 | 14 |
| 15 | 16 | 17 | 18 IMPLANTO - M1 B | 19 | 20 | 21 |
| 22 | 23 | 24 | 25 ENDO - M1 | 26 | 27 | 28 |
| 29 | 30 | 31 | | | | |

CALENDRIER DES FORMATIONS

| JUILLET | | | | | | |
|---------|----|----|----------------------|----|----|----|
| L | M | M | J | V | S | D |
| | | 1 | 2 IMPLANTO - M4 A | 3 | 4 | 5 |
| 6 | 7 | 8 | 9 | 10 | 11 | 12 |
| 13 | 14 | 15 | 16 OCCLUSO - M2 B | 17 | 18 | 19 |
| 20 | 21 | 22 | 23 PARO - M2 | 24 | 25 | 26 |
| 27 | 28 | 29 | 30 | 31 | | |

| AOÛT | | | | | | |
|------|----|----|----|----|---------------|----|
| L | M | M | J | V | S | D |
| | | | | | 1 VACANCES | 2 |
| 3 | 4 | 5 | 6 | 7 | 8 | 9 |
| 10 | 11 | 12 | 13 | 14 | 15 | 16 |
| 17 | 18 | 19 | 20 | 21 | 22 | 23 |
| 24 | 25 | 26 | 27 | 28 | 29 | 30 |
| 31 | | | | | | |

| SEPTEMBRE | | | | | | |
|-------------|----|---------------|------------------------------------|----|----------------|----|
| L | M | M | J | V | S | D |
| | 1 | 2 ACI. HYA | 3 ESTH - M2 | 4 | 5 | 6 |
| 7 | 8 | 9 | 10 IMPAV ROG IMPLANTO - M5 A | 11 | 12 | 13 |
| 14 LOGOS | 15 | 16 AGENDA | 17 IMPLANTO - M2 B | 18 | 19 | 20 |
| 21 | 22 | 23 | 24 ANATOMIE - M1 ENDO - M2 | 25 | 26 CH. ENDO | 27 |
| 28 | 29 | 30 | | | | |

| OCTOBRE | | | | | | |
|-----------------------|---------------|---------------|------------------------------------|----|----|----|
| L | M | M | J | V | S | D |
| | | | 1 MANAGEMENT PEDO NÎMES - M1 | 2 | 3 | 4 |
| 5 | 6 PULPE | 7 FELURES | 8 ERO. ET USURES | 9 | 10 | 11 |
| 12 | 13 DERMATO | 14 LÉSIONS | 15 CBCT | 16 | 17 | 18 |
| 19 IMPLANTO - M3 B | 20 | 21 | 22 | 23 | 24 | 25 |
| 26 | 27 | 28 | 29 | 30 | 31 | |

| NOVEMBRE | | | | | | |
|------------|---------------|----|--|----------------------|----|----|
| L | M | M | J | V | S | D |
| | | | | | | 1 |
| 2 DIGUE | 3 FACETTES | 4 | 5 CHIR. PARO | 6 IMPAV - GREFFES | 7 | 8 |
| 9 | 10 | 11 | 12 COMP. RELAT. PEDO NÎMES - M2 | 13 | 14 | 15 |
| 16 | 17 | 18 | 19 ANATOMIE - M2 IMPLANTO - M4 B | 20 | 21 | 22 |
| 23 | 24 | 25 | 26 | 27 | 28 | 29 |
| 30 | | | | | | |

| DÉCEMBRE | | | | | | |
|------------------------|----|----|-------------------|-----------------|----|----|
| L | M | M | J | V | S | D |
| | 1 | 2 | 3 ERGO | 4 | 5 | 6 |
| 7 | 8 | 9 | 10 CHIR. ORALE | 11 | 12 | 13 |
| 14 IMPAV - SEC ANT. | 15 | 16 | 17 | 18 ESTH - M3 | 19 | 20 |
| 21 | 22 | 23 | 24 | 25 | 26 | 27 |
| 28 | 29 | 30 | 31 | | | |

LE CYCLE IMPLANTOLOGIE

TARIF : 7 990 €

Durée : 14 jours

Prise en charge FIF-PL possible



Groupe A

MODULE 1

29-30-31 JANVIER 2026

MODULE 2

09-10-11 MARS 2026

MODULE 3

01-02-03 JUIN 2026

MODULE 4

02-03-04 JUILLET 2026

MODULE 5

10-11 SEPTEMBRE 2026

Groupe B

MODULE 1

18-19-20 JUIN 2026

MODULE 2

17-18-19 SEPTEMBRE 2026

MODULE 3

19-20-21 OCTOBRE 2026

MODULE 4

19-20-21 NOVEMBRE 2026

MODULE 5

04-05 FÉVRIER 2027

LES FORMATEURS DU CYCLE



Dr Sébastien
MONCHANIN



Dr Samuel
SALINO



Dr Boris
JAKUBOWICZ



Dr Arnaud
JANIN



Dr Arnaud
MICHEL



Dr Arnaud
JEU



Mme Madeline
LABAT



Dr Damien
FEUILLET



Dr Frédéric
DUFFAU



Dr Philippe
DOUCET



Dr Charles
COUDURIER



Dr Pascal
VALENTINI



Dr Sophie
VEYRE

LES OBJECTIFS DE LA FORMATION

- ✚ Reconnaître les différents types d'implants et pièces prothétiques.
- ✚ Maîtriser les protocoles cliniques de prothèses implantaires.
- ✚ Planifier le projet prothétique et le projet chirurgical.
- ✚ Acquérir le geste chirurgical et savoir gérer les complications.
- ✚ Aménager les tissus mous et maîtriser les techniques muco-gingivales.



Pour plus
d'informations

Module 1

LE TRAITEMENT DE L'ÉDENTÉ UNITAIRE

La prothèse implantaire

- ✦ L'implant, les connectiques implantaires.
- ✦ La prothèse unitaire scellée et transvissée.
- ✦ Les empreintes implantaires et l'apport de l'empreinte optique.
- ✦ La préparation d'une chirurgie, le rôle de l'assistante et les règles d'asepsie.
- ✦ Le matériel chirurgical et la trousse implantaire Global D.
- ✦ La chirurgie implantaire, le step by step : lambeaux d'accès, séquence de forage, mise en place de l'implant, sutures.

Planification du projet prothétique et chirurgical

MENER UNE 1ÈRE CONSULTATION PRÉ-IMPLANTAIRE :

- ✦ L'analyse médicale, prothétique et chirurgicale à travers l'examen clinique et radiologique.

PLANIFICATION CHIRURGICALE INFORMATIQUE :

- ✦ Transformer le projet prothétique en projet chirurgical.

Mise en application

- ✦ Manipulation de pièces prothétiques.
- ✦ Prise d'empreinte.
- ✦ Pose de vos 1ers implants simples sur mâchoire animale.
- ✦ Chirurgie en direct.



Module 2

LE TRAITEMENT DES ÉDENTÉS PARTIELS ET COMPLETS

Édentement partiel

LA PROTHÈSE PLURALE :

- ✦ Les différentes pièces prothétiques et leurs utilisations.
- ✦ Les protocoles et leurs indications (prothèse vissée / scellée).

Édentement complet

LA PROTHÈSE COMPLÈTE AMOVIBLE STABILISÉE SUR IMPLANT :

- ✦ Les différents concepts, les attachements et les barres implantaires.
- ✦ Les protocoles prothétiques et leurs indications.
- ✦ Gérer le projet prothétique et chirurgical.

LA PROTHÈSE COMPLÈTE FIXE :

- ✦ Construire et proposer un plan de traitement implantaire global.
- ✦ Gérer le projet prothétique et réaliser la prothèse implantaire.

PLANIFICATION DU PROJET PROTHÉTIQUE ET CHIRURGICAL :

- ✦ Planifier le projet chirurgical à partir du projet prothétique pour les édentements pluraux.

Chirurgie et matériel chirurgical avec ETK

- ✦ La chirurgie implantaire : le step by step de la mise en place d'implants en vue de réaliser une prothèse complète stabilisée sur implants.

Mise en application

- ✦ Manipulation de pièces prothétiques.
- ✦ Prise d'empreintes sur attachements locators.
- ✦ Pose d'implants multiples sur modèle fantôme.
- ✦ Chirurgie en direct.



Module 3

GESTION DES TISSUS MOUS, TECHNIQUES MUCO-GINGIVALES

Aménagement muco-gingival péri-implantaire

- ✦ Les tracés d'incisions, les différentes sutures et les techniques d'aménagement péri-implantaire.
- ✦ Les techniques pour recréer la gencive kératinisée : greffe conjonctive / greffe épithélio-conjonctive...

Les péri-implantites

- ✦ Diagnostic et prévalence des infections.
- ✦ Les facteurs de risques généraux et locaux.
- ✦ Traitement chirurgical, non chirurgical et les résultats.
- ✦ Dépense d'un implant.

Les techniques de régénération osseuse

- ✦ R.O.G : Les principes et protocoles cliniques.
- ✦ Les différents biomatériaux et membranes.
- ✦ Le matériel chirurgical et la trousse implantaire Straumann et Néodent.
- ✦ La chirurgie de R.O.G péri-implantaire : le step by step, les biomatériaux et le matériel spécifique.

Mise en application **STRAUMANN** **NEODENT**

- ✦ Tracés d'incisions et sutures, greffes conjonctives et épithélio-conjonctives, lambeaux déplacés, pose d'implants et régénération osseuse sur mâchoire animale.
- ✦ Traitement par technique soustractive et traitement par régénération sur modèle 3D.
- ✦ Chirurgie en direct.

Module 4

LA CHIRURGIE GUIDÉE ET LA GESTION DU SINUS

La chirurgie guidée

LES DIFFÉRENTES TECHNIQUES ET LES INDICATIONS :

- ✦ Chirurgie pilotée vs chirurgie totalement guidée.
- ✦ Guides à appui dentaire, muqueux, mixte.
- ✦ Les facteurs de succès et points de vigilance.

La gestion du sinus

- ✦ Panorama des techniques de greffes sinusiennes : accès par voie latérale et crestale.
- ✦ Repérer les contre-indications aux greffes sinusiennes.
- ✦ Prévenir et réduire le risque de complications.
- ✦ Le step by step des techniques de greffes sinusiennes.

Planification d'une chirurgie sinusienne

- ✦ Planification de cas de chirurgies sinusiennes.
- ✦ Le matériel chirurgical et la trousse implantaire.

Mise en application



- ✦ Sur ordinateur : logiciel BlueSkyPlan, réalisation d'un guide à appui.
- ✦ Greffe sinusienne avec utilisation de la piezochirurgie sur modèle résine.
- ✦ Pose d'implants avec greffe sinusienne sur mâchoire animale.
- ✦ Chirurgie en direct.

Module 5

ANATOMIE ET IMPLANTS

Dissection anatomique

- ✦ L'anatomie à visée implantaire.
- ✦ Les obstacles osseux, cavitaires, vasculaires, nerveux.

Pose d'implants sur pièces anatomiques

- ✦ Implants et trousse MIS de DENTSPLY.

Au laboratoire d'anatomie de Lyon sur pièces anatomiques

Mise en application



- ✦ Dissection pour reconnaître les obstacles anatomiques.
- ✦ Tracés d'incisions.
- ✦ Pose d'implants.
- ✦ Aménagement des tissus gingivaux.
- ✦ Régénération osseuse péri-implantaire
- ✦ Sinus lift avec utilisation de la piezochirurgie.
- ✦ Différents types de sutures.

LE CYCLE ANATOMIE CLINIQUE

TARIF : 2 990 €
Durée : 4 jours
Prise en charge FIF-PL possible



MODULE 1
24-25 SEPTEMBRE 2026

MODULE 2
19-20 NOVEMBRE 2026



Dr Sophie
VEYRE

LES OBJECTIFS DE LA FORMATION

- ✦ Apporter de la sérénité au chirurgien-dentiste dans sa pratique quotidienne.
- ✦ Visualiser les principales structures anatomiques par la dissection.
- ✦ Maîtriser les techniques de chirurgie orale les plus courantes en omnipratique.
- ✦ Mettre en évidence la cavité sinusienne.
- ✦ Comprendre ses échecs et les complications. Les anticiper, les éviter, les gérer.



Pour plus
d'informations

Module 1

RAPPELS SUR L'OSTÉOLOGIE, L'INNERVATION ET LA VASCULARISATION DE LA MANDIBULE

*Les différentes techniques de chirurgie
orale de l'omnipratique à la mandibule*

- ✦ Frénectomie labiale et linguale.
- ✦ Avulsion des dents de sagesse

*Les techniques d'analgésies
à la mandibule*

Mise en application

- ✦ Mise en évidence des principales structures anatomiques qui composent la région orale.
- ✦ Tracés d'incision des principales techniques de chirurgie orale de l'omnipratique à la mandibule.

Module 2

RAPPELS SUR L'OSTÉOLOGIE, L'INNERVATION ET LA VASCULARISATION DU MAXILLAIRE

*Les différentes techniques de chirurgie
orale de l'omnipratique au maxillaire*

- ✦ Gestion des communications bucco-sinusiennes.
- ✦ Avulsion des dents de sagesse.
- ✦ Prélèvement des greffons épithélio-conjonctifs ou conjonctifs palatins.
- ✦ Prélèvement d'un greffon épithélio-conjonctif tubérositaire...

Le sinus maxillaire

- ✦ Radio-anatomie.
- ✦ Pathologies sinusiennes.

Mise en application

- ✦ Mise en évidence des principales structures anatomiques qui composent la région maxillaire et la région infra-temporale.
- ✦ Tracés d'incision des principales techniques de chirurgie orale de l'omnipratique au maxillaire.

FOCUS LA CHIRURGIE ORALE

09-10-11
DÉCEMBRE 2026

TARIF : 1 490 €
Durée : 3 jours
Prise en charge FIF-PL possible



Dr Charlotte
DE VERBIZIER

LES OBJECTIFS DE LA FORMATION

- ✦ Connaître les « patients à risque ».
- ✦ Connaître et maîtriser les techniques chirurgicales.
- ✦ Faire un point sur les lésions radioclaïres.
- ✦ Avoir des bases sur la chirurgie endodontique et orthodontique.



Pour plus
d'informations

De l'extraction simple à la chirurgie pré-implantaire ou l'exérèse de lésions intra-osseuses, elle requiert une précision technique, une évaluation rigoureuse des risques, et une connaissance approfondie de l'anatomie oro-faciale.

Les bases chirurgicales, avulsions et les complications

- ✦ Les « patients à risque ».
- ✦ Prescription antalgique en odontologie.
- ✦ Les techniques d'avulsions.
- ✦ Les incisions et sutures.
- ✦ Les complications.

Les autres chirurgies abordables au cabinet

- ✦ Les chirurgies endodontiques.
- ✦ Les lésions radiculaires.
- ✦ Les chirurgies orthodontiques.

Mise en application

- ✦ Analyse d'examens radiologiques.
- ✦ Analyse de cas cliniques.
- ✦ Tracés d'incisions et les différentes sutures utilisées au quotidien.
- ✦ Extraction complexe avec protocoles et astuces.

FOCUS IMPLANTOLOGIE AVANCÉE RÉGÉNÉRATION OSSEUSE GUIDÉE

10-11
SEPTEMBRE 2026

TARIF : 1 390 €
Durée : 2 jours
Prise en charge FIF-PL possible



Dr Sébastien
MONLEZUN

LES OBJECTIFS DE LA FORMATION

- ✦ Connaître les indications et acquérir les techniques de R.O.G.
- ✦ Savoir gérer les complications pré et post opératoires.



Pour plus
d'informations

La pose d'implants dentaires dans des zones à déficit osseux représente un défi majeur pour le praticien. La régénération osseuse constitue alors une étape incontournable pour garantir un ancrage implantaire optimal, une stabilité à long terme et un résultat esthétique satisfaisant.

Mise en application

- ✦ ROG : membrane résorbable et pin's.
- ✦ ROG : membrane non résorbable et microvis.
- ✦ Greffe Epithélio-conjonctive.
- ✦ Sausage technique.

- ✦ Pré-requis anatomiques pour greffer en toute sérénité et en toute sécurité.
- ✦ ROG avec membranes collagéniques résorbables stabilisées à l'aide de pin's.
- ✦ ROG 3D avec membrane non résorbable armée : indications et particularités.
- ✦ Avantages et inconvénients des grilles Titane CFAO.
- ✦ ROG le jour de l'extraction : introduction au protocole IEM ARP.
- ✦ Les complications en ROG.
- ✦ Gestion des tissus mous lors du 2ème temps chirurgical.

FOCUS IMPLANTOLOGIE AVANCÉE LES GREFFES OSSEUSES

06-07
NOVEMBRE 2026

TARIF : 1 390 €
Durée : 2 jours
Prise en charge FIF-PL possible



Dr Pierre
KELLER

LES OBJECTIFS DE LA FORMATION

- ✦ Connaître les indications et acquérir les techniques de greffes osseuses.
- ✦ Savoir gérer les complications pré et post opératoires.



Pour plus
d'informations

Dans de nombreux cas, les patients présentent des pertes osseuses importantes liées à des extractions anciennes, des infections ou des traumatismes.

Dans ces situations, les greffes osseuses deviennent indispensables pour recréer un volume osseux adéquat et permettre une intégration implantaire fiable et durable.

Mise en application

- ✦ Techniques de prélèvements.
- ✦ Techniques de coffrage.
- ✦ Gestion des tissus mous.

- ✦ Les concepts biologiques de greffes osseuses.
- ✦ Greffe autogène, techniques de greffes basées sur la préparation de blocs corticaux mandibulaires.
- ✦ Les greffes allogéniques et techniques de régénération osseuse.
- ✦ La gestion des tissus gingivaux autour des sites d'augmentation osseuse.
- ✦ La gestion des complications.

FOCUS IMPLANTOLOGIE AVANCÉE LE SECTEUR ANTÉRIEUR

14-15
DÉCEMBRE 2026

TARIF : 1 390 €
Durée : 2 jours
Prise en charge FIF-PL possible



Dr Sébastien
MONCHANIN

LES OBJECTIFS DE LA FORMATION

- ✦ Maîtriser les protocoles d'implantation dans le secteur antérieur.
- ✦ La gestion des tissus mous dans le secteur esthétique suite aux augmentations osseuses.
- ✦ Savoir gérer les complications pré et post opératoires.



Pour plus
d'informations

Le secteur antérieur représente l'un des domaines les plus exigeants en implantologie dentaire. À la croisée de l'esthétique, de la fonction et de la biologie, la réhabilitation implantaire dans cette zone frontale nécessite une expertise approfondie et une approche multidisciplinaire.

- ✦ La gestion prothétique antérieure : techniques de temporisation, restaurations provisoires sur implants, restaurations implantaires céramiques scellées, vissées.
- ✦ L'extraction dans le secteur antérieur : la biologie de l'alvéole, les techniques de préservation.

- ✦ Implantation immédiate: indications et protocole chirurgical, gestion de l'alvéole et des tissus gingivaux, optimiser le positionnement implantaire.
- ✦ Implantation précoce : indications, les différents biomatériaux, 2nd temps chirurgical, aménagement gingival.

Mise en application

- ✦ Extraction et préservation de l'alvéole.
- ✦ Extraction implantation immédiate.
- ✦ Régénération osseuse péri-implantaire.

LE CYCLE ESTHÉTIQUE ET RESTAURATRICE

TARIF : 5 990 €
DURÉE : 9 jours
Prise en charge FIF-PL possible

MODULE 1
11-12-13 JUIN 2026

MODULE 2
03-04-05 SEPTEMBRE 2026

MODULE 3
17-18-19 DÉCEMBRE 2026

LES FORMATEURS DU CYCLE



Dr Dorian
BONNAFOUS



Dr Mathieu
CONTREPOIS



Dr Alix
DEVICTOR



Dr Hugues
DE BELENET



Dr Romain
DUCASSÉ



Dr Mélanie
GIALLO

LES OBJECTIFS DE LA FORMATION

- + Maîtriser tous les aspects de la dentisterie adhésive contemporaine.
- + Préserver la vitalité pulpaire.
- + Restaurer les dents antérieures et postérieures en toutes circonstances.
- + Analyser et traiter les demandes esthétiques.
- + Gérer les cas complexes.



Pour plus
d'informations

Module 1

LA DENT POSTÉRIEURE

Le gradient thérapeutique et isolation

- + Dentisterie minimalement invasive.
- + Matériaux et thérapeutiques possibles.
- + Diagnostic pulpaire.
- + Cariologie et préservation de la vitalité pulpaire.
- + Isolation.

Adhésion, restaurations directes postérieures

- + Systèmes adhésifs.
- + Composites directs postérieurs.
- + Matriçage.
- + Lésions cervicales d'usure.
- + CVI.
- + Techniques du « tampon » et du « chasse-neige ».
- + Gestion des cavités « côtes à côtes » et cavités profondes.

Inlays, onlays, overlays, endocouronnes

- ✦ Règles et formes de préparation.
- ✦ IDS (Scellement Dentinaire Immédiat).
- ✦ Temporisation et choix des matériaux.
- ✦ Assemblage.
- ✦ Remontée de marge cervicale.
- ✦ Les spécificités de la dent dépulpée.

Mise en application

- ✦ Pose de digues unitaires et multiples en antérieurs et postérieurs.
- ✦ Composites directs postérieurs (matriçage, stratification, modelage, « tampon », « chasse-neige », composite cervical).
- ✦ Préparation, temporisation et collage d'onlays et overlays...

Module 2

LA DENT ANTÉRIEURE

Photographie, couleur, éclaircissement, tâches blanches

- ✦ Prise de photographie au cabinet.
- ✦ Compréhension de la couleur.
- ✦ Éclaircissement des dents vivantes et dépulpées.
- ✦ Érosion-Infiltration (Icon).

Composites directs antérieurs

- ✦ Choix du composite.
- ✦ Reproduction de la couleur.
- ✦ Composites stratifiés et composites injectés.
- ✦ Gestion des diastèmes et trous noirs.
- ✦ Traumas.

Vertipreps et couronnes

- ✦ Indication des tenons et des couronnes.
- ✦ Choix des matériaux et formes de préparation.
- ✦ Intérêts des préparations verticales (BOPT, Vertipreps...).

Mise en application

- ✦ Préparation, temporisation et collage d'onlays et overlays.
- ✦ Éclaircissement et Érosion-Infiltration.
- ✦ Composites antérieurs stratifiés et injectés.
- ✦ Reconstitution coronoradiculaire, Vertiprep et provisoire.

Module 3

REDONNER LE SOURIRE

Analyse esthétique, facettes, bridge cantilever

- ✦ Analyse esthétique et Mock-up.
- ✦ Les formes de préparation.
- ✦ Technique de temporisation.
- ✦ Choix des matériaux.
- ✦ Les techniques d'assemblage.

Les cas complexes

- ✦ Établir un plan de traitement et une séquence de traitement pour les cas complexes.
- ✦ Augmenter la dimension verticale.
- ✦ Réaliser un « full mock-up ».

Mise en application

- ✦ Mock-up, préparations et collages pour facettes et cantilever.
- ✦ Réhabilitation globale mélangeant différentes thérapeutiques.

FOCUS ACIDE HYALURONIQUE

02 SEPTEMBRE
2026

TARIF : 890 €
Durée : 1 jour



Dr Cléo
GIOVANNONE

LES OBJECTIFS DE LA FORMATION

- ✦ Intégrer sereinement les injections d'A.H à votre pratique quotidienne.
- ✦ Déterminer l'indication, les zones cibles et le choix du filler.
- ✦ Maîtriser les protocoles et les techniques d'injection dans la zone.



Pour plus
d'informations

Maîtrisez l'acide hyaluronique, une compétence clé pour sublimer vos résultats esthétiques dans les soins péri-oraux.

Différenciez-vous dans votre pratique !

Mise en application

- ✦ Protocole d'injection.
- ✦ Apprentissage des sensations.
- ✦ Focus sur les zones à risques.

- ✦ Attentes des patients.
- ✦ Rhéologie, champs d'action, objectifs.
- ✦ Repères anatomiques et analyse esthétique.
- ✦ Le vieillissement cutané.
- ✦ Techniques d'injection zone par zone.
- ✦ Points clés cliniques et décisionnels.
- ✦ Protocole opératoire et descriptif du matériel.

FOCUS CONSERVER LA VITALITÉ PULPAIRE EN OMNIPRATIQUE

06 OCTOBRE
2026

TARIF : 590 €
Durée : 1 jour
Prise en charge FIF-PL possible



Dr Hugues
DE BELENET

LES OBJECTIFS DE LA FORMATION

- ✦ Apprendre à évaluer l'état pulpaire et restaurer sans dépulper.
- ✦ Comprendre les mécanismes de défense pulpaire.
- ✦ Éviter les sensibilités post-opératoires.
- ✦ Découvrir les thérapeutiques de maintien de la vitalité pulpaire.



Pour plus
d'informations

Dois-je opter pour un traitement endodontique ou est-il possible de préserver la dent vivante ? Quelles sont les limites de la préservation tissulaire ?

Les avancées récentes permettent désormais de maintenir la vitalité d'une dent, tout en orientant notre pratique vers une approche plus conservatrice.

Mise en application

- ✦ Composites directs.
- ✦ Onlays, Overlays.
- ✦ Facettes.
- ✦ Couronnes sur dents vivantes.

- ✦ Ne pas dépulper : quels intérêts ?
- ✦ Diagnostic pulpaire initial.
- ✦ Les mécanismes de défense pulpaire.
- ✦ Les facteurs de risque de sensibilités post-opératoires.
- ✦ Choix du système adhésif.
- ✦ Protocoles opératoires et étapes clés des thérapeutiques adhésives pour éviter les sensibilités post-opératoires.
- ✦ IDS : une étape incontournable.
- ✦ Les VPT (Vital Pulp Therapy) pour les caries profondes : curetage sélectif, coiffages et pulpotomies.

FOCUS FÊLURES DENTAIRES

07 OCTOBRE
2026

TARIF : 590 €
Durée : 1 jour
Prise en charge FIF-PL possible



Dr Nicolas
LEHMANN

LES OBJECTIFS DE LA FORMATION

- ✦ Savoir diagnostiquer les fêlures dentaires.
- ✦ Connaître les différentes catégories de fêlures dentaires.
- ✦ Apprendre les causes.
- ✦ Découvrir les thérapeutiques des dents présentant des fêlures dentaires.



Pour plus
d'informations

L'augmentation constante et croissante de l'incidence des fêlures dentaires s'explique par le fait que les patients vivent de plus en plus vieux et gardent leurs dents plus longtemps.

Mise en application

- ✦ Préparation pour restaurer une dent fissurée.
- ✦ Manipulation de matériaux adaptés.
- ✦ Assemblage de restauration.

- ✦ Épidémiologie des fêlures dentaires.
- ✦ Les causes.
- ✦ Les moyens de diagnostic.
- ✦ Les conséquences et impacts biologiques et biomécaniques.
- ✦ La stratégie de traitement.
- ✦ Le choix des matériaux.
- ✦ Les procédures cliniques.

FOCUS EROSIONS ET USURES DENTAIRES

08-09
OCTOBRE 2026

Action DPC
n°25232525004

TARIF : 1490 €
Durée : 2 jours
Prise en charge FIF-PL possible

100% pris en charge et indemnisé. Jusqu'à 1540€ d'indemnisation de l'ANDPC



Dr Cédrik
BERNARD

LES OBJECTIFS DE LA FORMATION

- ✦ Savoir dépister les origines d'une usure pathologique.
- ✦ Connaître les thérapeutiques initiales de prévention.
- ✦ Savoir quand restaurer les conséquences de l'usure.
- ✦ Savoir mettre en place des thérapeutiques adhésives directes, semi-directes et indirectes.
- ✦ Connaître les temps par temps cliniques et les matériaux à utiliser.



Pour plus
d'informations

Les différents mécanismes de l'usure dentaire, leurs origines, la prévention à mettre en place ainsi que les différentes thérapeutiques restauratrices adhésives à la disposition des praticiens.

Mise en application

- ✦ Réaliser des clés de guidage postérieures.
- ✦ Montages composites directs guidés en postérieur.
- ✦ Technique de composite pressé (postérieur et antérieur palatin).
- ✦ Stratification composite directe (incisives mandibulaires et maxillaires).
- ✦ Pose de facettes palatines indirectes.
- ✦ Préparation d'un overlay 36 et veneerlay 35.
- ✦ Préparation 1,2 facettes antérieures.

Restauration en composite

- ✦ Directe et semi-directe d'un secteur postérieur faiblement usé.
- ✦ Directe dans le secteur antérieur et mandibulaire usé (stratification).
- ✦ Semi-directe des faces palatines maxillaires.
- ✦ Indirecte d'un secteur postérieur fortement usé.
- ✦ Indirecte des faces palatines maxillaires sur un demi-secteur antérieur.
- ✦ Indirecte vestibulaire maxillaire (facettes).
- ✦ Les lésions cervicales d'usure...

FOCUS POSE DE LA DIGUE

02 NOVEMBRE
2026

TARIF : 590 €
Durée : 1 jour
Prise en charge FIF-PL possible



Dr Aude
MENARD



Dr Adrien
LASTRADE

LES OBJECTIFS DE LA FORMATION

- ✦ Découvrir et choisir l'ensemble du matériel.
- ✦ Appréhender les différentes situations cliniques.
- ✦ Poser la digue de façon efficace, fiable et reproductible.
- ✦ Progresser dans les cas complexes maxillo-mandibulaires.



Pour plus
d'informations

La digue est de plus en plus omniprésente dans nos thérapeutiques actuelles. Plus qu'une simple isolation, elle apporte sérénité et confort dans la pratique quotidienne.

Mise en application

- ✦ Digue unitaire.
- ✦ Digues plurales : cas postérieur et antérieur.
- ✦ Pose en postérieur avec un système de matrice.
- ✦ Mise en place en situations complexes.

- ✦ Le matériel : crampons, cadres de digue, feuilles de digue, pince, fils...
- ✦ Les techniques et stratégie de positionnement.
- ✦ Assurer sa digue : stabilité des crampons, crampons secondaires...
- ✦ L'étanchéité : les techniques de ligatures, les perforations, le téflon...
- ✦ Les cas simples et complexes.
- ✦ Les différentes erreurs et comment les éviter.

FOCUS FACETTES

03 NOVEMBRE
2026

TARIF : 590 €
Durée : 1 jour
Prise en charge FIF-PL possible



Dr Mathieu
CONTREPOIS

LES OBJECTIFS DE LA FORMATION

- ✦ Savoir réaliser une analyse esthétique et un projet prothétique.
- ✦ Connaître les techniques et les formes de préparation préservant l'email.
- ✦ Maîtriser les protocoles de collage.
- ✦ Mettre en pratique les étapes cliniques clés d'un traitement par facette.



Pour plus
d'informations

Les facettes font partie des thérapeutiques modernes incontournables qu'il faut connaître et maîtriser pour mieux prendre en charge nos patients.

Mise en application

- ✦ Préparation des facettes.
- ✦ Collage des facettes.

- ✦ Les indications et contre-indications des facettes.
- ✦ L'analyse esthétique et le projet prothétique.
- ✦ Les préparations.
- ✦ Temporisation.
- ✦ Essai clinique.
- ✦ Assemblage des facettes.

LE CYCLE ENDODONTIE

TARIF : 2 990 €
Durée : 5 jours
Prise en charge FIF-PL possible



MODULE 1
25-26-27 JUIN 2026

MODULE 2
24-25 SEPTEMBRE 2026



Dr Paul-Marie
OLIVA



Dr Baptiste
RIVORY



Dr Marc
VERCHERIN

LES OBJECTIFS DE LA FORMATION

- + Savoir faire le lien entre l'analyse clinique et radiographique.
- + Appliquer une réflexion de mise en forme endodontique.
- + Maîtriser les outils indispensables aux traitements.
- + Comprendre les clefs du succès et reconnaître les pièges.



Pour plus
d'informations

Module 1

L'ENDODONTIE INITIALE

Le traitement endodontique

- + Diagnostic et anesthésie
- + Analyse radiographique 2D/3D
- + Plateau technique : éviter le surplus
- + Asepsie et antiseptie
- + Cavité d'accès
- + Mise en forme canalaire

- + Obturation canalaire
- + Obturation coronaire : péreniser son traitement
- + Partage d'expérience

Mise en application

- + Traitements endodontiques sur dents naturelles et en résine.
- + Cavité d'accès.
- + Mise en forme canalaire : rotation continue et réciprocité.
- + Obturation canalaire : thermocompactage et monocône.
- + Obturation coronaire : RCR composite.

Module 2

LE RETRAITEMENT ORTHOGRADE : DIFFICULTÉS ET LIMITES

- + Quand retraiter ?
- + Dépose des éléments prothétiques
- + Désobturation
- + Pronostic : Succès / Echecs
- + Fractures radiculaires
- + Lésions endo-parodontales
- + Cas cliniques

Mise en application

- + Retraitements endodontiques sur dents naturelles et en résine.
- + Dépose d'éléments prothétiques.
- + Cavité d'accès.
- + Désobturation canalaire.



Dr Rémy
HETZEL

LES OBJECTIFS DE LA FORMATION

- ✦ Maîtriser l'approche clinique de la chirurgie endodontique des dents du secteur antérieur.



Pour plus
d'informations

- ✦ Savoir reconnaître et sélectionner les situations en fonction de leur difficulté.
- ✦ Savoir analyser un examen 3D pré opératoire.
- ✦ Choisir son tracé d'incision en fonction de la situation clinique.
- ✦ Maîtriser la séquence instrumentale.
- ✦ Optimiser son ergonomie clinique avec l'apport du travail à 4 mains.

LE CYCLE PARODONTOLOGIE

TARIF : 3 490 €
Durée : 6 jours
Prise en charge FIF-PL possible



MODULE 1
26-27-28 MARS 2026

MODULE 2
23-24-25 JUILLET 2026



Dr Marika
GADEAU



Dr Christelle
DARNAUD



Dr Mathilde
MYARA



Dr François
NORMAND

Dr Raphaëlle
CONTENCIN

LES OBJECTIFS DE LA FORMATION

- ✦ Établir le diagnostic parodontal et le pronostic des dents atteintes.
- ✦ Organiser le plan de traitement et savoir l'expliquer au patient.
- ✦ Pratiquer la thérapeutique parodontale non chirurgicale.
- ✦ Maîtriser les chirurgies parodontales d'assainissement.
- ✦ Mettre en pratique l'ensemble des techniques chirurgicales.



Pour plus
d'informations

Module 1

DU DIAGNOSTIC AU PLAN DE TRAITEMENT GLOBAL

- ✦ Établir un plan de traitement multidisciplinaire.
- ✦ Expliquer le plan de traitement à vos patients.
- ✦ Les motivations du patient.
- ✦ Gestion des facteurs de risque, sevrage tabagique.
- ✦ Les traitements parodontaux non chirurgicaux.
- ✦ La réévaluation parodontale.
- ✦ La thérapeutique parodontale de soutien.

Mise en application

- ✦ Élaboration d'un plan de traitement.
- ✦ Démonstration brosses et brossettes.
- ✦ Utilisation des différents inserts et curettes.
- ✦ La relation paro-ortho : équilibration de gouttière montée sur articulateur.

Module 2

LE TRAITEMENT CHIRURGICAL

- ✦ Les tracés d'incision et les sutures.
- ✦ Les chirurgies parodontales d'assainissement.
- ✦ Indication et description des différents lambeaux d'assainissement.
- ✦ Les principes des thérapeutiques.
- ✦ Les différentes techniques de greffes gingivales.
- ✦ Les complications et les échecs chirurgicaux.

Mise en application

SUR MÂCHOIRES ANIMALES :

- ✦ Incisions et sutures.
- ✦ Lambeaux d'assainissement.
- ✦ Techniques de régénération parodontale.
- ✦ Greffe épithélio-conjonctive.
- ✦ Greffe conjonctive en tunnel.

FOCUS CHIRURGIE PRÉ-PROTHÉTIQUE

08 JUIN 2026

TARIF : 590 €
Durée : 1 jour
Prise en charge FIF-PL possible



Dr Charles
COUDURIER



Dr Arnaud
JANIN

LES OBJECTIFS DE LA FORMATION

- ✦ Mettre en conditions les tissus durs et les tissus mous.
- ✦ Optimiser l'intégration biologique et esthétique des prothèses.
- ✦ Assurer la stabilité esthétique et la pérennité des restaurations prothétiques.
- ✦ Maîtriser les gestes opératoires essentiels.



Pour plus
d'informations

La chirurgie pré-prothétique constitue une étape clé dans la réussite des traitements prothétiques, qu'ils soient fixes ou amovibles. Elle vise à préparer l'environnement buccal, tissus mous et structures osseuses afin d'assurer la stabilité, la rétention, la fonctionnalité et l'esthétique de la future prothèse.

Mise en application

- ✦ Les incisions, sutures, les lambeaux d'accès.
- ✦ Exérèses osseuses et notion d'élongation coronaire.
- ✦ Alignement, harmonisation des collets.
- ✦ Freinectomie.
- ✦ Apport de conjonctif et greffe épithélio-conjonctive.

- ✦ Les bases biologiques.
- ✦ Les notions de base en chirurgie : le matériel, les incisions, les lambeaux et les sutures.
- ✦ Préparation parodontale pré-prothétique : les objectifs, indications, élongation coronaire, alignement des collets.
- ✦ Freinectomies.
- ✦ Greffes gingivales libres

FOCUS CHIRURGIE MUCO-GINGIVALE

09 JUIN
2026

TARIF : 590 €
Durée : 1 jour
Prise en charge FIF-PL possible



Dr Raphaëlle
CONTENCIN



Dr Julien
GONIN

LES OBJECTIFS DE LA FORMATION

- ✦ Identifier les récessions parodontales et évaluer leur pronostic de recouvrement.
- ✦ Maîtriser les principales techniques de greffes gingivales
- ✦ Appréhender et gérer les risques opératoires.
- ✦ Comprendre et analyser les clés du succès.



Pour plus
d'informations

Comment et pourquoi traiter les récessions parodontales ?

Les essentiels de la chirurgie muco-gingivale avec les Dr Contencin et Dr Gonin.

Mise en application

- ✦ Manipuler les instruments.
- ✦ Les techniques de prélèvement.
- ✦ Greffe épithélio-conjonctive.
- ✦ Tunnelisation.
- ✦ Performer ses sutures.

- ✦ La prise en charge de votre patient : de la première consultation à la maturation de la greffe.
- ✦ Les sites donneurs : techniques de prélèvement et les risques anatomiques.
- ✦ Les techniques de recouvrements : greffe épithélio-conjonctive, lambeau bilaminaire, tunnel.



Dr Matthias
RZEZNIK

LES OBJECTIFS DE LA FORMATION

- ✦ Comprendre l'intérêt d'avoir recours aux outils chirurgicaux de la parodontite (quand, pourquoi, comment ?).
- ✦ Quels types de comblements utiliser et pour quels substituts ?
- ✦ Comprendre le choix des incisions (m-MIST, SFA, EPP...) pour optimiser la cicatrisation parodontale.
- ✦ Définitions et épidémiologie des maladies.



Pour plus
d'informations

- ✦ Comment dépister précocement les maladies parodontales ?
- ✦ Comment expliquer les pathologies et communiquer avec son patient ?
- ✦ La biologie pour mieux appréhender les thérapeutiques parodontales.
- ✦ Optimiser le potentiel des ultrasons.
- ✦ Comprendre et appréhender le fonctionnement des différents inserts.
- ✦ Le rôle des adjuvants (irrigation, lasers...).
- ✦ Apport des substituts dans la régénération parodontale.
- ✦ Rôle des pathologies systémiques et de la maintenance parodontale.
- ✦ Poser l'indication d'un abord chirurgical.

LE CYCLE OCCLUSODONTIE

TARIF : 2 390 €
Durée : 4 jours
Prise en charge FIF-PL possible



Groupe A

MODULE 1
19-20 JANVIER 2026

MODULE 2
23-24 MARS 2026

Groupe B

MODULE 1
18-19 MAI 2026

MODULE 2
16-17 JUILLET 2026



Dr Mike
COTELLE

LES OBJECTIFS DE LA FORMATION

- + Rappeler et simplifier les connaissances.
- + Aborder sereinement l'occlusion en dentisterie, prothèse fixe et implanto-portée.
- + Connaître la relation « occluso/paro ».
- + Dépister les usures pathologiques.
- + Savoir réaliser une orthèse occlusale.



Pour plus
d'informations

Module 1

L'OIM: comprendre son importance

- + Analyser rapidement l'OIM du patient.
- + Comprendre l'importance de bien situer les points de contact.
- + Notion de prématurité.

Application en prothèse fixe

- + Cas d'overlay.

Application en dentisterie restauratrice

- + Cas de composites postérieurs.

Les bases en occlusion dynamique

- + Les surfaces de guidage.

- + Mise en évidence du schéma fonctionnel du patient.
- + Savoir différencier surfaces de guidage et interférence.
- + Rôle fonctionnel de chaque groupe de dents.

Mise en application

- + Protocole de mise en évidence de l'OIM et des surfaces de guidage: position de travail et matériel adapté.
- + Pose et équilibration occlusale d'un composite direct.
- + Apprendre à lire et à analyser l'occlusion de nos patients.
- + Pose et équilibration occlusale d'un overlay.
- + Pose d'une contention et équilibration à visée parodontale sur modèle.

Module 2

Application en prothèse implanto-portée

- + Savoir équilibrer les prothèses implanto-portée de petite et moyenne étendue.
- + Cas particuliers : réhabilitations d'un calage postérieur.

Les usures pathologiques

- + Diagnostic différentiel.
- + Prise en charge étiologique.
- + Les bruxismes.

Quid de la relation occluso/paro ?

- + Les connaissances actuelles.
- + Application clinique : quand, comment et pourquoi ?

Mise en application

- + Réalisation de clés et de mock-up, puis équilibration occlusale.
- + Réalisation d'une gouttière de libération occlusale sur modèle.

LE CYCLE PÉDODONTIE

TARIF : 2 390 €
Durée : 4 jours
Prise en charge FIF-PL possible



Groupe A (Lyon)

MODULE 1

23-24 JANVIER 2026

MODULE 2

19-20 MARS 2026

Groupe B (Nîmes)

MODULE 1

02-03 OCTOBRE 2026

MODULE 2

13-14 NOVEMBRE 2026



Dr Gabriel
DOMINICI

LES OBJECTIFS DE LA FORMATION

- ✦ Établir le bilan et le diagnostic en odontologie pédiatrique.
- ✦ Prévenir et savoir gérer la maladie carieuse chez l'enfant.
- ✦ Protocoles cliniques de restauration des dents temporaires et permanentes.
- ✦ Connaître et traiter les anomalies de développement.



Pour plus
d'informations

Module 1

Bilan et diagnostic en O.P

- ✦ La 1ère consultation : partir sur une bonne base, objectifs pratiques.
- ✦ Examen clinique et radiographique : repérer et lire les signes et symptômes.
- ✦ Fonctions et croissance : dépister et gérer les dysfonctions et dysmorphoses fréquentes.

Thérapeutiques des lésions carieuses

- ✦ L'anesthésie chez l'enfant : techniques et matériel.
- ✦ Thérapeutiques pulpaires : dents temporaires et permanentes immatures + démonstration biocéramiques.
- ✦ Thérapeutiques de restauration : matériaux, design des cavités, matrices et anneaux, la digue...

La maladie carieuse chez l'enfant

- ✦ Un nouveau paradigme thérapeutique : de la gestion chirurgicale aiguë des lésions à la gestion médicale chronique de la maladie.
- ✦ Prévention : éducation thérapeutique, dialogue et motivation, pathologies générales et risque carieux, produits complémentaires.

Mise en application (Lyon)

- ✦ Manipulation du système d'injection électronique Quicksleeper.
- ✦ Pose de la digue fendue.
- ✦ Matrices à anneaux et coins.
- ✦ Les différents CVI.

Module 2

Thérapeutiques des lésions carieuses

- ✦ Thérapeutiques non-invasives de stabilisation et restauration : principes ART, SDF, technique SMART, technique de HALL, scellements de sillons.

Anomalies du développement

- ✦ Défauts de l'émail et de la dentine : MIH, fluorose, AI et DI.
- ✦ Autres troubles du développement : anomalies courantes de nombre et de forme.

Traumatologie

- ✦ Dents temporaires : luxations et fractures.
- ✦ Dents permanentes : luxations et fractures.

Gestion comportementale de l'enfant

- ✦ Évaluer la coopération et niveau de sédation : prémédication sédatrice, MEOPA, AG.
- ✦ Techniques de communication : verbales et non-verbales.
- ✦ Troubles du développement et O.P : Dys-, TED, TDAH.

Médecine et chirurgie orale pédiatrique

- ✦ Prescriptions en O.P : choix de molécules, formes galéniques et posologies.
- ✦ Pathologies générales et O.P : brefs rappels pratiques.
- ✦ Pathologies orales : maladies infectieuses infantiles courantes, cancers.
- ✦ Chirurgie orale pédiatrique : dents non incluses et incluses, frénectomies.

LE CYCLE PROTHÈSE COMPLÈTE

TARIF : 1 890 €

Durée : 4 jours

Prise en charge FIF-PL possible



MODULE 1

09-10 JANVIER 2026

MODULE 2

13-14 MARS 2026



Dr Christophe
RIGNON-BRET

LES OBJECTIFS DE LA FORMATION

- ✦ Définir les attentes du patient lors de la première consultation.
- ✦ Déterminer les objectifs du traitement et repérer les difficultés associées.
- ✦ Identifier les matériaux et appliquer les techniques d'empreinte primaire et secondaire.
- ✦ Évaluer la DVO et enregistrer le rapport maxillo-mandibulaire.



Pour plus
d'informations

Module 1

La première consultation

- ✦ Cerner les attentes du patient, repérer les difficultés du traitement, définir les objectifs de traitement.
- ✦ Le guide esthétique.

L'empreinte secondaire

- ✦ Comprendre les paramètres.
- ✦ Les matériaux et techniques d'empreinte secondaire.
- ✦ Gérer les cas résorbés.

Le choix des dents, personnalisation du sourire

L'empreinte primaire

- ✦ De l'empreinte conventionnelle au numérique.
- ✦ Matériaux et techniques d'empreinte surfacique.
- ✦ Connaître les bases du porte-empreinte individuel.

Mise en application

- ✦ L'empreinte primaire.
- ✦ L'empreinte secondaire.

Module 2

La prothèse amovible complète supra-implantaire

- ✦ Connaître les protocoles.
- ✦ Choisir les systèmes d'attachement.
- ✦ Identifier les paramètres cliniques.
- ✦ Maîtriser l'empreinte en PACSI.
- ✦ Connaître la maintenance en PACSI.

La prothèse amovible, 10 points clés

Le grattage du joint vélo-palatin

Mise en application

LES ATTACHEMENTS EN PACSI :

- ✦ Barre.
- ✦ Locator.
- ✦ Attachement sphérique.
- ✦ Conus.

PRÉPARATION DU MODÈLE EN PLÂTRE EN PAC :

- ✦ Clés de préparation.
- ✦ Simulation des extractions et ostéoplastie.
- ✦ Grattage du joint vélo-palatin.

FOCUS DERMATOLOGIE BUCCALE

13 OCTOBRE
2026

Action DPC
n°25232525007

TARIF : 750 €
Durée : 1 jour
Prise en charge FIF-PL possible

100% pris en charge et indemnisé. Jusqu'à 770€ d'indemnisation de l'ANDPC



Dr Claire
LAINÉ

LES OBJECTIFS DE LA FORMATION

- ✦ Reconnaître et savoir traiter les lésions les plus fréquentes.
- ✦ Identifier des lésions à risque.
- ✦ Permettre un diagnostic précoce des lésions cancéreuses.



Pour plus
d'informations

Nous sommes en première ligne face aux lésions de la muqueuse buccale, mais comment les reconnaître et les prendre en charge ?

- ✦ Qui ne s'est jamais retrouvé face à une lésion sans savoir ce que c'était ?
- ✦ Physiologique ou pathologique ?
- ✦ Bénin ou malin ? Quand faut-il s'inquiéter ?

- ✦ Anamnèse et examen clinique poussés.
- ✦ Jongler avec le vocabulaire dermatologique.
- ✦ Le choix du type de biopsie.
- ✦ Aborder les lésions et savoir adresser le patient.

FOCUS LÉSIONS OSSEUSES & TRAITEMENT ANTI-CANCÉREUX

14 OCTOBRE
2026

TARIF : 590 €
Durée : 1 jour
Prise en charge FIF-PL possible



Dr Claire
LAINÉ

LES OBJECTIFS DE LA FORMATION

- ✦ Savoir identifier les lésions à risque et orienter le patient.
- ✦ Diagnostiquer les lésions radioclares et denses les plus fréquentes.
- ✦ Savoir évaluer les effets de ces traitements sur la sphère buccale et identifier les risques pour sa pratique.
- ✦ Connaître la conduite à tenir au cabinet dentaire pour les différents traitements du cancer.



Pour plus
d'informations

Cette journée de formation s'articule autour de deux thématiques complémentaires, destinées aux chirurgiens-dentistes confrontés à des situations cliniques complexes. Elle combine à la fois une approche radiodiagnostique approfondie autour des lésions non odontogènes et une réflexion pratique sur la prise en charge des patients sous traitement oncologique. Le tout directement applicable en cabinet !

Les lésions radiographiques des mâchoires

- ✦ Les différents types d'examens radiographiques.
- ✦ Distinguer le physiologique : radio-anatomie.
- ✦ Les principales images radioclares et denses des mâchoires.
- ✦ Diagnostic des images radioclares et denses des mâchoires.
- ✦ Conduite à tenir face à une lésion osseuse.

Prise en charge des patients sous thérapie oncologique au cabinet

PATIENTS TRAITÉS PAR :

- ✦ Radiothérapie externe
- ✦ Chimiothérapie
- ✦ Biothérapie
- ✦ Hormonothérapie et chirurgie

LES BILANS DENTAIRES PRÉTRAITEMENT.



Dr Arnaud
RINDEL



Nicolas
PETITJEAN

LES OBJECTIFS DE LA FORMATION

- + Développer des compétences en communication
- + Améliorer les compétences de leadership
- + Maîtriser les étapes clés d'un recrutement.
- + Renforcer les compétences en gestion des conflits



Pour plus
d'informations

- + Clarifier sa vision (buts, valeurs personnelles).
- + Maîtriser les étapes clés d'un recrutement.
- + Mener des entretiens de façon pertinente.

Mise en application

- + Entretien d'embauche, annuel et recadrage.
- + Cas pratiques.
- + Formulation d'un plan d'action.

- + Organiser les temps d'échange.
- + Savoir cadrer, donner du sens et fixer des objectifs.
- + Organiser des réunions de travail efficaces.
- + Développer un management orienté solution.
- + Savoir recadrer suite à un dysfonctionnement.
- + Gérer les ruptures de travail.



Dr Arnaud
RINDEL



Mme Kathy
DENYS

LES OBJECTIFS DE LA FORMATION

- + Proposer une approche globale permettant de faire face à la complexité de la pratique odontologique contemporaine.
- + Améliorer la productivité tout en préservant sa santé physique, psychologique et sociale.
- + Réduire la charge mentale et le stress par une organisation plus fluide et des relations plus sereines.



Pour plus
d'informations

L'exercice de la chirurgie dentaire expose quotidiennement les praticiens et leur équipe à des contraintes physiques importantes : postures statiques prolongées, gestes répétitifs, efforts visuels soutenus, et espaces de travail parfois mal adaptés.

Ergonomie structurelle

- + Organisation du poste de travail et plateau technique
- + Gestion logistique
- + Les technologies

Ergonomie mentale et organisationnelle

- + Gestion des plannings, briefing matinal.
- + Construction d'un plan de traitement.
- + Gestion des événements indésirables.

Ergonomie posturale et gestuelle

- + Positions de travail : patient, assistante, praticien.
- + Principes du travail à 4 mains.
- + Travail en vision indirecte, passage des instruments.
- + L'apport des aides optiques.

FOCUS COMPÉTENCES RELATIONNELLES

Ouvert aux assistantes
dentaires et secrétaires
médicales.

12-13-14
NOVEMBRE 2026

TARIF : 1 490 €
Durée : 3 jours
Prise en charge FIF-PL possible



Albert MOUKHEIBER
Docteur en
neurosciences



Dr Nicolas
DRITSCH

LES OBJECTIFS DE LA FORMATION

- ✦ Proposer une approche globale permettant de faire face à la complexité de la pratique odontologique contemporaine.
- ✦ Acquérir des savoir-faire et savoir-être basés sur des connaissances scientifiques.
- ✦ Apprendre à fixer un cadre respectueux de soi et des autres.



Pour plus
d'informations

Principes généraux

- ✦ Compétences cognitives : améliorer sa conscience et sa maîtrise de soi, atteindre ses buts et prendre des décisions de façon consciente et éclairée.
- ✦ Compétences émotionnelles : identifier, gérer et réguler les émotions et le stress.
- ✦ Compétences sociales : développer la communication, la coopération et la capacité à résoudre des difficultés.

Application au sein de l'équipe de soin

- ✦ Définir la place de chacun.
- ✦ Organisation du temps de travail.
- ✦ Hiérarchiser les tâches et fixer des objectifs.
- ✦ Mettre en place des modes de communication efficaces.
- ✦ Réaliser des réunions productives.

- ✦ Prévention et résolution des conflits au sein de l'équipe.

Application au parcours patient

- ✦ Communication préalable (site internet, image).
- ✦ La première consultation.
- ✦ Consentement aux soins, présentation et acceptation des traitements.
- ✦ Le soignant et le rapport à l'argent.
- ✦ Gestion des situations complexes : échecs thérapeutiques, patients angoissés, agressifs, demandes irréalistes...

Mise en application

- ✦ Mise en pratique des méthodes et manipulation concrète des concepts exposés.
- ✦ Travail centré sur les demandes et besoins des participants.

FOCUS INVESTIR, DÉVELOPPER SON PATRIMOINE

05-06 MARS
2026

TARIF : 890 €
Durée : 2 jours
Ouvert aux professions libérales



Dr Nicolas
DELORME



Dr Quentin
LECHUGA

LES OBJECTIFS DE LA FORMATION

- ✦ Comprendre les bases de la finance, les intérêts composés et le levier bancaire.
- ✦ Connaître les différents types d'investissements et leurs caractéristiques.
- ✦ Savoir comment suivre son patrimoine.
- ✦ Établir ses objectifs et créer sa stratégie d'investissement.



Pour plus
d'informations

Cette formation a pour objectif de vous initier aux bases de la finance et de l'investissement, afin de vous permettre de mieux gérer et optimiser votre patrimoine.

Nous aborderons les notions clés, les différentes options d'investissement et la création d'une stratégie adaptée à vos objectifs.

Mise en application

- ✦ Faire ses tableaux excel / sheets pour le suivi.
- ✦ Partage d'expériences.

- ✦ Les bases de la finance : finance, monnaie et inflation, actif vs passif, levier bancaire.
- ✦ Les formes d'investissement : immobilier direct et indirect, comptes et livrets, enveloppes fiscales (assurance vie, PER, PES, CTO, PEA), produits financiers (obligations, bourse, actions, ETF, produits dérivés), entreprises non cotées (private equity, start up...), cryptomonnaie.
- ✦ Faire sa propre stratégie d'investissement : fixer ses objectifs et suivre son patrimoine, leviers professionnels, présentation de nos patrimoines et analyses.

FOCUS LOGICIEL LOGOS

Ouvert aux assistantes
dentaires et secrétaires
médicales.

14-15
SEPTEMBRE 2026

TARIF : 890 €
Durée : 2 jours



Dr Pierre
LAMINETTE



Dr Alexis
JENNY

LES OBJECTIFS DE LA FORMATION

- ✦ Gagner du temps grâce aux fonctionnalités du logiciel.
- ✦ Améliorer le suivi clinique de vos patients.
- ✦ Sécuriser le volet administratif et financier.
- ✦ Optimiser l'ergonomie et la logistique.



Pour plus
d'informations

Le logiciel Logos est une solution informatique conçue pour les professionnels du secteur dentaire. Il offre une série de fonctionnalités permettant de faciliter la gestion quotidienne d'un cabinet dentaire.

- ✦ Les outils de communication : fiches d'appel et prise de rendez-vous, sms, mails et les types de courrier.
- ✦ Dossier patient : état civil, schéma dentaire, prise de notes.
- ✦ La gestion des imprévus : urgences, rendez-vous manqués.

- ✦ La coordination des tâches quotidiennes.
- ✦ Le suivi financier : devis, échéanciers et impayés.
- ✦ La conduite des traitements : planification, consentement et prescriptions, traitement des photos et documents, Digital Smile Design, stérilisation, traçabilité des matériaux et des dispositifs médicaux.
- ✦ Logistique : stock, commandes et maintenance.

FOCUS AGENDA DU CABINET ET GESTION DU TEMPS

16 SEPTEMBRE
2026

TARIF : 590 €
Durée : 1 jour



Dr Nicolas
DELORME

LES OBJECTIFS DE LA FORMATION

- ✦ Optimiser ses séances de soins et son plateau technique.
- ✦ Équilibrer ses plannings et augmenter son efficacité.
- ✦ Gestion efficace des urgences.



Pour plus
d'informations

Une gestion optimale de l'agenda et de l'accueil est essentielle pour garantir le confort du praticien, de l'assistante et de la secrétaire, tout en restant disponible pour les patients.

Cette formation vous apprendra les techniques et astuces nécessaires pour améliorer l'organisation de votre cabinet dentaire, afin de contribuer à sa productivité et à sa rentabilité.

- ✦ Règles de remplissage de l'agenda.
- ✦ Savoir dire non.
- ✦ Réduire le temps perdu, le nombre de patients par jour.
- ✦ Regrouper ses actes.

- ✦ Optimiser le plateau technique.
- ✦ Réduire le nombre de stérilisations et le risque de contaminations croisées.
- ✦ Gérer les urgences efficacement.
- ✦ Assurer un suivi de son chiffre d'affaires et évaluer son taux horaire.
- ✦ Trouver son équilibre entre temps de travail et le CA généré.

FOCUS CONE BEAM

15 OCTOBRE 2026
Durée : 1 jour

Formation validante
& obligatoire

Agréée par l'ANDPC
N°25232425003

TARIF : 750 €
Prise en charge FIF-PL possible

100% pris en charge et indemnisé. Jusqu'à 770€ d'indemnisation de l'ANDPC



Dr Éric
BONNET

LES OBJECTIFS DE LA FORMATION

- ✦ Les principes d'utilisation et d'acquisition de la tomographie numérisée à faisceau conique.
- ✦ Appréhender la séméiologie radiologique tridimensionnelle au niveau crano-facial.
- ✦ Apprendre les indications du CBCT dans les différentes pathologies dentaires et des structures maxillo-mandibulaires.



Pour plus
d'informations

Le Cone Beam Computed Tomography (CBCT), ou imagerie volumique à faisceau conique, a profondément transformé la radiologie dentaire. Il permet une visualisation tridimensionnelle précise des structures dento-maxillaires, offrant au praticien un outil diagnostique et préchirurgical de très haute fiabilité.

Image 2D

- ✦ La radiographie panoramique en 2025.
- ✦ Principes de fonctionnement et utilisation des différents capteurs.

Mise en application

- ✦ Cas cliniques : implantologie, endodontie, parodontologie, chirurgie buccale, orthodontie.

Image 3D

- ✦ La tomographie volumique à faisceau conique ou CBCT.
- ✦ Les principes physiques et techniques d'acquisition.
- ✦ Dosimétrie et choix de la taille d'acquisition pour les bonnes pratiques.
- ✦ Principes de justification et d'optimisation des examens 3D.
- ✦ Les critères de lecture dans l'analyse et rédaction d'un compte-rendu.

FOCUS AFGSU GESTES ET SOINS D'URGENCE

Formation validante
& obligatoire

TARIF INITIAL : 690 €

Durée : 3 jours
Prise en charge FIF-PL possible

TARIF RECYCLAGE : 390 €

Durée : 1 jour
Prise en charge FIF-PL possible

INITIAL AFGSU :

01-02-03 AVRIL 2026

RECYCLAGE AFGSU :

06 FÉVRIER 2026

Formation dispensée
par les médecins
urgentistes du
CESU 69

LES OBJECTIFS DE LA FORMATION

- ✦ Identifier les signes pour effectuer les premiers gestes de secours.
- ✦ Gérer une obstruction aiguë des voies aériennes.
- ✦ Réaliser une alerte pertinente.
- ✦ Reconnaître un arrêt cardiaque et réaliser une réanimation cardio-pulmonaire.

Pour plus
d'informations



INITIAL



RECYCLAGE

Formation agréée et adaptée aux personnels des cabinets dentaires avec le Cesu69.

Il est conseillé de venir accompagné de son assistante, afin de participer aux nombreuses mises en situation en binôme.

Les urgences potentielles

- ✦ Les malaises.
- ✦ Plaies et brûlures.
- ✦ Traumatismes osseux.
- ✦ Accouchement inopiné.

Les urgences vitales

- ✦ Détresse respiratoire.
- ✦ Hémorragies.
- ✦ Détresse neurologique.
- ✦ État de choc anaphylactique.
- ✦ Arrêt cardio-respiratoire.

Les urgences collectives

- ✦ Les plans de secours.
- ✦ Les risques biologiques (B), nucléaires, radiologiques et chimiques (NRC).

VOTRE PARCOURS CLINIC-ALL

L'ensemble des formations présentées se déroule exclusivement en format présentiel.

Modalités d'inscription et délais d'accès

L'INSCRIPTION EST CONSIDÉRÉE DÉFINITIVE APRÈS :

- ✦ Inscription en ligne complétée et validée.
- ✦ Règlement des droits d'inscription directement par carte bancaire sur le site internet, par virement ou chèque.

DÉLAIS D'ACCÈS :

Les demandes d'inscription peuvent être envoyées jusqu'à 7 jours sous réserve de place disponible avant le début de la formation.

Pour plus d'informations sur les délais des sessions indiquées « complet » merci de nous contacter par e-mail à contact@clinic-all.fr ou téléphone au 06 01 42 64 09.

Informations pratiques

Nous vous donnons rendez-vous à 8h45 pour l'accueil café afin de débiter les cours à 9h00.

Il faut généralement prévoir des fins de journées entre 17h30 et 18h00.

Des horaires plus précis vous seront envoyés dans l'e-mail de convocation 15 jours avant la session.

Les déjeuners du midi sont bien entendu compris dans votre inscription.

Supports pédagogiques

Les supports pédagogiques vous seront remis en début et/ou en fin de formation : cahier de cours papier, clés USB avec les vidéos et protocoles, fiches pratiques, ...

L'ensemble des formations proposées présente une partie d'application grâce aux travaux pratiques.

Le matériel et le plateau technique vous seront mis à disposition.

Modalités d'évaluation

Au cours des sessions, nous nous attachons à vérifier que l'apprenant ne rencontre pas de difficultés.

Des QCM peuvent être proposés en début ou en cours de formation. Lors des séances de travaux pratiques, l'encadrant vérifie l'évaluation des acquis.

L'apprenant peut être invité à compléter une fiche d'auto-évaluation des acquis. Un certificat de présence et de réalisation est délivré en fin de formation.

Satisfaction

Pour chacune des formations, vous retrouverez la note de satisfaction des participants sur notre site internet.

Référent handicap

Clinic-All est particulièrement attaché à l'intégration des personnes en situation de handicap.

M. VINCENT Rémi est à votre disposition, en tant que référent Handicap afin d'échanger sur votre situation et vous accueillir dans les meilleures conditions.

Accès et contact

66 Quai Charles de Gaulle, 69006 Lyon
Parking P1
BUS C1-C4 et C5 - Arrêt cité-internationale

04 26 18 61 43 / 06 01 42 64 09
contact@clinic-all.fr

PARTENARIAT

REMERCIEMENTS

Nous tenons à remercier l'ensemble de nos partenaires pour leur engagement et leur fiabilité.
Nous sommes fiers de collaborer avec vous !

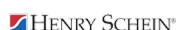



CLINIC-ALL
66 quai Charles de Gaulle, 69006 Lyon
04 26 18 61 43

contact@clinic-all.fr
www.clinic-all.fr

