

## BULLETIN D'INSCRIPTION

Le Docteur : .....  
Adresse : .....  
Code postal : .....  
Ville : .....  
Téléphone fixe : .....  
Portable : .....  
E-mail\* : .....

\* Obligatoire pour confirmation d'inscription

### Cotisation SFPIO Côte d'Azur 2020

Praticien ..... 50 €  
La cotisation donne droit au tarif préférentiel pour l'ensemble des conférences de la SFPIO pour l'année 2020. Vous devenez membre de l'EFPP. Vous recevrez les 3 numéros de l'année de notre magazine "Objectif Paro".

PACK CONFÉRENCES ..... 250 €  
Donne accès aux 3 soirées : 17/03, 25/06 & 24/09

### Mardi 17 Mars 2020

Le flux digital au cabinet dentaire ou concept 2D, 3D, 4D  
 Membres SFPIO ..... 90 €

### Jeudi 25 juin 2020

Le proarch en chirurgie guidée pour les nuls  
 Membres SFPIO ..... 90 €

### Jeudi 24 septembre 2020

Digital & implant en secteur antérieur : Quelles voies pour de meilleurs résultats ?  
 Membres SFPIO ..... 90 €

## RÈGLEMENT

par carte bancaire en ligne sur la plateforme  
<https://www.helloasso.com/associations/sfpio-cote-d-azur>

par chèque à l'ordre de la SFPIO Côte d'Azur

### SFPIO Côte d'Azur

1 avenue Georges Clemenceau  
06000 Nice

contact@sfpio-ca.fr

## BUREAU SFPIO CÔTE D'AZUR

**Dr Sébastien MELLOUL** Président  
**Dr Mikael HAYAT** Vice président  
**Dr Séverine VINCENT-BUGNAS** Secrétaire générale  
**Dr Michaël TUIL** Trésorier  
**Dr Benjamin RATHELOT** Responsable scientifique  
**Dr Laurie TIMSIT** Responsable partenaires  
**Dr Maher KHOCHMAN** Responsable réseaux sociaux & Faculté

## LES PARTENAIRES 2019 DE LA SFPIO

### Platinum



### Gold



### Classique



### Junior



## SOCIÉTÉ FRANÇAISE DE PARODONTOLOGIE ET D'IMPLANTOLOGIE ORALE

2020

## LE PROGRAMME DE LA SFPIO CÔTE D'AZUR

### 3 SOIRÉES DE CONFÉRENCE

HOTEL WESTMINSTER  
27 Promenade des Anglais  
06000 NICE

#### MARDI 17 MARS 2020

#### LE FLUX DIGITAL AU CABINET DENTAIRE OU CONCEPT 2D, 3D, 4D

Josselin LETHUILLIER & Sébastien FELENC

#### JEUDI 25 JUIN 2020

#### LE PROARCH EN CHIRURGIE GUIDÉE POUR LES NULS

Mathieu COLIN & Mathieu CHAUTARD

#### JEUDI 24 SEPTEMBRE 2020

#### DIGITAL & IMPLANT EN SECTEUR ANTÉRIEUR : QUELLES VOIES POUR DE MEILLEURS RÉSULTATS ?

Benjamin CORTASSE



SFPIO  
www.sfpio.com



sfpio-ca.fr



DR JOSSELIN LETHUILLIER  
Montpellier - FRANCE

Exercice Libéral à Montpellier

Ancien interne des hôpitaux  
Ancien assistant hospitalo-universitaire

Attaché des hôpitaux dans le service de chirurgie maxillo faciale au CHU de Montpellier

Master of Sciences  
CES de prothèse fixée  
CES de parodontologie  
DU de parodontologie et d'implantologie



DR SÉBASTIEN FELENC  
Montpellier - FRANCE

Exercice Libéral à Montpellier

Ancien assistant hospitalo-universitaire  
CES Biologie Buccale  
CES Prothèse Fixée  
CES Parodontologie  
DU odontologie Esthétique et Restauratrice  
DU d'Implantologie  
Membre affilié de l'EAED (European Academy of Esthetic dentistry) depuis 2011

MARDI 17 MARS 2020  
DE 19H30 A 21H00

## Le flux digital au cabinet dentaire ou concept 2D, 3D, 4D

Le cabinet dentaire comme le reste de la société n'échappe pas à l'évolution numérique. Le praticien peut même se sentir dépassé et ne plus trop savoir comment intégrer ces nouvelles technologies dans sa pratique quotidienne.

À travers des protocoles éprouvés et validés en clinique, il sera proposé d'intégrer ce flux numérique au sein du cabinet avec un concept 2D 3D 4D qui permet de passer en revue l'ensemble de ces données numériques.

Le praticien pourra tout d'abord se familiariser avec les fichiers en deux dimensions (photos, radios, vidéos...).

Une deuxième étape sera de se projeter dans la manipulation des fichiers en trois dimensions. Il s'agira d'intégrer dans nos pratiques les techniques de chirurgie guidée (statiques ou dynamiques), d'empreintes optiques, de traiter et de comprendre les différents fichiers numériques (STL, DICOM, JPEG, PLY, OBJ ...) d'utiliser les différentes possibilités du facescan, ...

Enfin, nous pourrons aborder les toutes dernières technologies mises au point pour analyser les données propres à la quatrième dimension. Il s'agit d'analyser la cinématique mandibulaire en temps réel et ainsi pouvoir intégrer la fonction à nos restaurations prothétiques de façon extrêmement précise avec des flux de travail largement simplifiés. Il s'agit du logiciel Modjaw « Live in motion ».

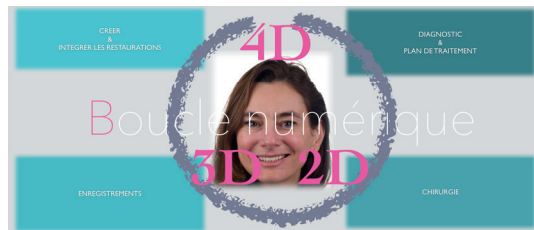

JEUDI 25 JUIN 2020  
DE 19H30 A 21H00

## Le proarch en chirurgie guidée pour les nuls

- Quand avoir recours à un guide chirurgical ?
- Quelle chronologie dans sa conception ?
- Comment concevoir facilement un guide chirurgical (quels fichiers et à qui les envoyer) et quelles en sont les variantes
- Cas cliniques de pro arch avec MCI transformant une chirurgie complexe en protocole simple

JEUDI 24 SEPTEMBRE 2020  
DE 19H30 A 21H00

## Digital & implant en secteur antérieur : Quelles voies pour de meilleurs résultats ?

Le principal défi de la dentisterie esthétique moderne consiste à simplifier les procédures tout en améliorant leur prévisibilité. De nombreux articles et rapports de cas montrent d'excellents résultats esthétiques, mais les modalités de traitement sont souvent difficiles à comprendre et à suivre.

Comment pourrions-nous utiliser l'approche numérique pour obtenir des résultats prévisibles et reproductibles ? Pour l'extraction immédiate et la mise en place de l'implant, un profil d'émergence naturel est essentiel pour optimiser l'esthétique. La restauration d'une seule dent antérieure avec une prothèse sur implant peut être un défi esthétique. Les résultats finaux sont influencés par trois paramètres principaux : le niveau et l'épaisseur de l'os, le contour et la stabilité des tissus mous et l'apparence de la couronne clinique.

De nombreux articles décrivent différentes techniques pour développer le profil d'émergence idéal de la restauration implantaire, définissant principalement le contour idéal des tissus mous par la restauration provisoire.

Les nouveaux outils numériques nous permettent d'utiliser une approche « less is more », une approche atraumatique et une meilleure expérience du patient. Quels sont les trucs et astuces permettant une meilleure prévisibilité, et reproductibilité de nos actes ?



DR MATTHIEU COLIN  
Sanary sur Mer  
FRANCE

Docteur en chirurgie dentaire  
Exercice exclusif en Chirurgie Buccale  
Exercice exclusif en Implantologie Dentaire



DR MATHIEU CHAUTARD  
La Ciotat  
FRANCE

Docteur en chirurgie dentaire chez 4YOURsmile  
Ancien interne des Hôpitaux Nancy  
Post Graduated in Implantology and Periodontics in NYU  
DEA de pharmacologie clinique



DR BENJAMIN CORTASSE  
Bordeaux - FRANCE

Pratique Privée en Association avec les Dr Brun et Susini, Pernes les Fontaines

CES de Biomatériaux  
CES de Parodontologie  
Diplôme Universitaire en Implantologie Orale  
Diplôme Universitaire en Expertise Maxillofacial

Formateur en implantologie et parodontologie au sein de différents diplômes universitaires (DU d'esthétique de Montpellier, DU Implantologie Corte), de l'académie de Paro, icampus, Apex-esthétique, ainsi qu'à la Société Odontologique de Paris