



# ACADEMIC DENTAIRE

FORMATION D'EXCELLENCE  
EN IMPLANTOLOGIE DENTAIRE  
ET CHIRURGIE ORALE

## FORMULE 1

### IMPLANTOLOGIE

Attestation de Formation  
en Implantologie

## FORMULE 2

### CHIRURGIE ORALE

Chirurgie Orale :  
Grefe osseuse et Sinus Lift

## FORMULE 3

### IMPLAMPLANTOLOGIE & CHIRURGIE ORALE

- Attestation de Formation  
en Implantologie
- Chirurgie Orale : Grefe  
osseuse et Sinus Lift

## FORMULE 4

### DE L'IMPLANTOLOGIE A LA PROTHESE SUR IMPLANT

- Attestation de Formation en Implantologie
- Chirurgie Orale : Grefe osseuse et Sinus Lift
- Bloc opératoire
- Empreinte numérique
- Prothèse sur implant



# ACADEMIC DENTAIRE

FORMATION D'EXCELLENCE EN IMPLANTOLOGIE DENTAIRE ET CHIRURGIE ORALE

## DEVELOPPER VOTRE SENS CLINIQUE ET PRATIQUE

Riche de notre expérience de plus de 20 ans au travers du Collège Lyonnais d'Implantologie Orale (CLIO) ACADEMIC DENTAIRE vous propose des formations adaptées à votre niveau, orientées sur la pratique implantaire, dans les meilleures conditions.

Notre équipe est composée de notre directrice Blandine, notre coordinatrice Karima et de nos 11 formateurs chirurgiens-dentistes : Les Drs Jean-Jacques Chalard, Gil Murat, Vivien Chambas, Thibault Lacroix, Vincent Faivre, Thomas Crouzoulon, Céline Poupenev, Nathalie Benoit, Florent Piton, Arthur Coillard et Pierre-Adrien Chabaud, qui se sont spécialisés dans différents domaines tels que l'implantologie, la chirurgie orale, l'extraction dentaire, la prothèse sur implant, l'empreinte numérique, l'esthétique ... et qui vous accompagneront tout le long de votre formation.

ACADEMIC DENTAIRE met à votre disposition les moyens techniques nécessaires à un apprentissage performant au travers de Travaux Pratique , étude de cas, visualisation de vidéo, présentation des différentes techniques, immersion en bloc opératoire).

Les ateliers d'ACADEMIC DENTAIRE ont été conçus pour un nombre limité de praticiens, afin de favoriser la participation de chacun et de développer la pratique clinique.

Vous bénéficiez d'une formation en implantologie sur Lyon adaptée à votre niveau, à vos attentes et à vos contraintes d'exercice.

**Academic Dentaire est idéalement placé à la Clinique du Parc Lyon pour accueillir des praticiens de toute la France et Europe dans les meilleures conditions.**



## Attestation de Formation en Implantologie

L'implantologie dentaire évolue sans cesse depuis plusieurs années et la nécessité de l'intégrer dans votre pratique devient une évidence, l'Attestation de Formation en Implantologie est là pour répondre à vos attentes.

Formation reconnue par les sociétés d'assurance pour la pratique de l'implantologie.

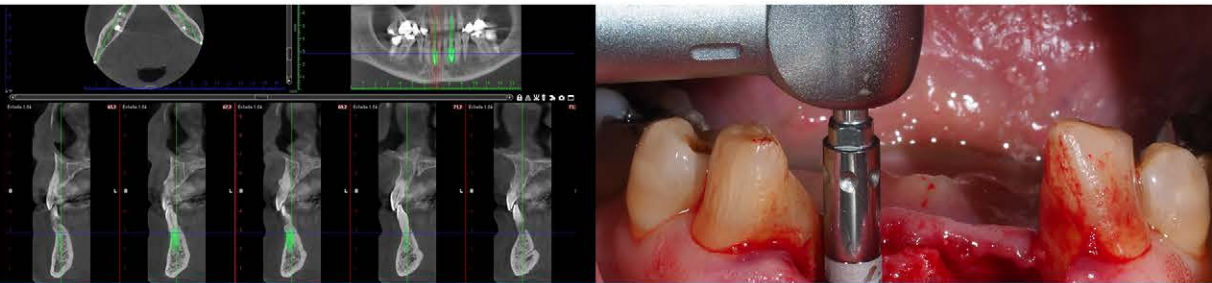

## OBJECTIFS

- Vous permettre d'intégrer rapidement l'implantologie au sein de votre cabinet en toute sécurité et en appliquant les recommandations de la HAS (Haute Autorité de Santé).
- Vous faire bénéficier de notre expérience en implantologie et en enseignement universitaire au travers de Travaux pratiques, support clinique et pédagogique avec vidéo :

Etude pré-implantaire- Aspect médico-légal – Analyse radio 3D – Etude des Systèmes implantaires – Etude des risques anatomiques – Chronologie de la chirurgie – Préparation d'une salle opératoire- Etude de cas clinique – Visualisation de vidéo – TP Pose d'implant- Cicatrisation osseuse – Matériaux de comblement + Technique de membrane – mise en charge immédiate – Anesthésie, sédation – Incisions et sutures – Péri-implantite et maintenance – Complications et échecs implantaires – Occlusion et Temporisation en implantologie – Vidéos et TP Techniques d'empreintes – Prothèse unitaire, partielle et totale sur implant – Complications et échecs prothétiques – Maintenance en Prothèse.



## POUR QUI

Chirurgien dentiste omnipraticien débutant ou initié



## DURÉE

Cycle de 8 journées comprenant 4 modules de 2 jours de Septembre à Mars, validé par l'Attestation de Formation en Implantologie



## LIEU

Pole chirurgical et médical pluridisciplinaire à la Clinique du Parc à Lyon



## DATES DES MODULES

### SESSION 2020-2021

- Jeudi 24 et vendredi 25 septembre 2020
- Jeudi 19 et vendredi 20 novembre 2020
- Jeudi 28 et vendredi 29 janvier 2021
- Jeudi 25 et vendredi 26 mars 2021

### SESSION 2021-2022

- Jeudi 30 septembre et vendredi 1 octobre 2021
- Jeudi 4 et vendredi 5 novembre 2021
- Jeudi 27 et vendredi 28 janvier 2022
- Jeudi 24 et vendredi 25 mars 2022



TARIF 4750€

## BULLETIN DE PRÉ-INSCRIPTION

Nom  Prénom  Tel  Mail   
Adresse  Code postal  Ville

Je souhaite m'inscrire à la FORMULE 1 : Cycle de 4 modules = 4750€ 4 participants maximum. Merci de renvoyer le coupon à l'adresse mail : [karima.mesticou@academicdentaire-lyon.com](mailto:karima.mesticou@academicdentaire-lyon.com)



## Attestation de formation en Chirurgie Orale Greffe Osseuse et Sinus Lift

La Chirurgie Orale évolue sans cesse depuis plusieurs années, notre formation en Chirurgie Implantaire Greffe osseuse et Sinus Lift vous permettra d'approfondir vos connaissances en Greffes osseuses et les différentes techniques d'élévation de sinus.

Formation reconnue par les sociétés d'assurance pour la pratique de l'implantologie.



### OBJECTIFS

- Afin de compléter votre formation en implantologie, vous permettre d'intégrer rapidement la Greffe osseuse et le Sinus Lift
- Vous faire bénéficier de notre expérience en implantologie et en enseignement universitaire au travers de Travaux pratiques, support clinique et pédagogique avec vidéo :

Augmentation, élargissement, expansion et réparation de l'os - Implantation immédiate ou différée - Gestion de l'alvéole après extraction avec implantation - Utilisation des matériaux et Greffons osseux allogéniques : poudre, bloc, lamelle et greffon surmesure modélisés en 3D - Etude de cas clinique - Technique de Piezo-chirurgie - Chirurgie plastique parodontale - Etude du Sinus - Contre-indications - Technique du soulèvement de sinus par voie latérale et crestale - Elévation du sinus mécanique et ultrasonore - Visualisation de vidéo - TP sur mâchoire de porc.



### POUR QUI

Chirurgien-dentiste expérimenté, ayant suivi une formation d'implantologie.



### DURÉE

Cycle de 3 journées au mois de Mai comprenant 1 module, validé par l'Attestation de formation en Chirurgie Orale.



### LIEU

Pole chirurgical et médical pluridisciplinaire à la Clinique du Parc à Lyon



### DATES DES MODULES

#### SESSION 2020-2021

- Mercredi 19 mai 2021
- Jeudi 20 mai 2021
- Vendredi 21 mai 2021

#### SESSION 2021-2022

- Mercredi 18 mai 2022
- Jeudi 19 mai 2022
- Vendredi 20 mai 2022



### TARIF 3 300€

### BULLETIN DE PRÉ-INSCRIPTION

Nom  Prénom  Tel  Mail   
Adresse  Code postal  Ville

Je souhaite m'inscrire à la FORMULE 2 : Cycle de 1 module = 3 300€ 4 participants maximum. Merci de renvoyer le coupon à l'adresse mail : [karima.mesticou@academicdentaire-lyon.com](mailto:karima.mesticou@academicdentaire-lyon.com)



## Attestation de formation en implantologie et chirurgie Orale (Grefe osseuse et Sinus lift)

L'implantologie dentaire évolue sans cesse depuis plusieurs années et la nécessité de l'intégrer dans votre pratique devient une évidence. Vous souhaitez également approfondir vos connaissances en Greffes osseuses et les différentes techniques d'élévation de sinus afin d'avoir une formation complète, la Formation d'implantologie et Chirurgie Orale est là pour répondre à vos attentes.

Formation reconnue par les sociétés d'assurance pour la pratique de l'implantologie.



### OBJECTIFS

- Vous permettre d'intégrer rapidement l'implantologie au sein de votre cabinet en toute sécurité et en appliquant les recommandations de la HAS (Haute Autorité de Santé).
- Vous faire bénéficier de notre expérience en implantologie et en enseignement universitaire au travers de Travaux pratiques, support clinique et pédagogique avec vidéo :
- **CHIRURGIE IMPLANTAIRE** : Etude pré-implantaire - Aspect médico-légal - Analyse radio 3D - Etude des Systèmes implantaires - Etude des risques anatomiques - Chronologie de la chirurgie - Préparation d'une salle opératoire- Etude de cas clinique - Visualisation de vidéo - TP Pose d'implant - Cicatrisation osseuse - Matériaux de comblement + Technique de membrane - mise en charge immédiate - Anesthésie, sédation - Incisions et sutures - Péri-implantite et maintenance - Complications et échecs implantaires - Occlusion et Temporisation en implantologie - Vidéos et TP Techniques d'empreintes - Prothèse unitaire, partielle et totale sur implant - Complications et échecs prothétiques - Maintenance en Prothèse.
- **GREFFE OSSEUSE ET SINUS LIFT** : Augmentation, élargissement, expansion et réparation de l'os - Implantation immédiate ou différée - Gestion de l'alvéole après extraction avec implantation- Utilisation des matériaux et Greffons osseux allogéniques : poudre, bloc, lamelle et greffon surmesure modélisés en 3D - Etude de cas clinique - Technique de Piezo-chirurgie - Chirurgie plastique parodontale - Etude du Sinus - Contre-indications - Technique du soulèvements de sinus par voie latérale et crestale - Elévation du sinus mécanique et ultrasonore - Visualisation de vidéo - TP sur mâchoire de porc.



### POUR QUI

Chirurgien dentiste omnipraticien débutant ou initié.



### DURÉE

Cycle de 11 journées comprenant 5 modules de 2 à 3 jours de Septembre à Mai, validé par l'Attestation de Formation en Implantologie et Chirurgie Orale



### LIEU

Pole chirurgical et médical pluridisciplinaire à la Clinique du Parc à Lyon



### DATES DES MODULES

#### SESSION 2020-2021

- Jeudi 24 et Vendredi 25 septembre 2020
- Jeudi 19 et vendredi 20 novembre 2020
- Jeudi 28 et vendredi 29 janvier 2021
- Jeudi 25 et vendredi 26 mars 2021
- Mercredi 19, jeudi 20 et vendredi 21 Mai 2021

#### SESSION 2021-2022

- Jeudi 30 septembre et vendredi 1 octobre 2021
- Jeudi 4 et vendredi 5 novembre 2021
- Jeudi 27 et vendredi 28 janvier 2022
- Jeudi 24 et vendredi 25 mars 2022
- Mercredi 18, jeudi 19 et vendredi 20 mai 2022



TARIF 7400€

### BULLETIN DE PRÉ-INSCRIPTION

Nom  Prénom  Tel  Mail   
 Adresse  Code postal  Ville

Je souhaite m'inscrire à la FORMULE 3 : Cycle de 5 modules = 7 400€ 4 participants maximum. Merci de renvoyer le coupon à l'adresse mail : [karima.mesticou@academicdentaire-lyon.com](mailto:karima.mesticou@academicdentaire-lyon.com)



## Attestation de Formation en Implantologie, chirurgie Orale (Greffe osseuse et Sinus Lift) et prothèse sur implant par empreinte numérique

L'implantologie dentaire évolue sans cesse depuis plusieurs années et la nécessité de l'intégrer dans votre pratique devient une évidence. Vous souhaitez également approfondir vos connaissances en Greffes osseuses et les différentes techniques d'élévation de sinus, l'empreinte numérique, la prothèse sur implant. Cette formation complète répondra totalement à vos attentes et vous permettra d'exercer cet art au sein de votre cabinet en gérant toutes les étapes de la consultation d'implantologie à la pose de prothèse complète.

Formation reconnue par les sociétés d'assurance pour la pratique de l'implantologie.



### OBJECTIFS

- Vous permettre d'intégrer rapidement l'implantologie au sein de votre cabinet en toute sécurité et en appliquant les recommandations de la HAS (Haute Autorité de Santé).
- Vous faire bénéficier de notre expérience en implantologie et en enseignement universitaire au travers de Travaux pratiques, support clinique et pédagogique avec vidéo :
- **CHIRURGIE IMPLANTAIRE** : Etude pré-implantaire- Aspect médico-légal – Analyse radio 3D – Etude des Systèmes implantaires – Etude des risques anatomiques – Chronologie de la chirurgie – Préparation d'une salle opératoire – Etude de cas clinique – Visualisation de vidéo – TP Pose d'implant- Cicatrisation osseuse – Matériaux de comblement + Technique de membrane – mise en charge immédiate – Anesthésie, sédation – Incisions et sutures – Péri-implantite et maintenance – Complications et échecs implantaires – Occlusion et Temporisation en implantologie – Vidéos et TP Techniques d'empreintes – Prothèse unitaire, partielle et totale sur implant – Complications et échecs prothétiques – Maintenance en Prothèse.
- **GREFFE OSSEUSE ET SINUS LIFT** : Augmentation, élargissement, expansion et réparation de l'os – Implantation immédiate ou différée – Gestion de l'alvéole après extraction avec implantation – Utilisation des matériaux et Greffons osseux allogéniques : poudre, bloc, lamelle et greffon sur mesure modélisés en 3D – Etude de cas clinique – Technique de Piezo-chirurgie – Chirurgie plastique parodontale – Etude du Sinus – Contre-indications – Technique du soulèvement de sinus par voie latérale et crestale – Elévation du sinus mécanique et ultrasonore – Visualisation de vidéo – TP sur mâchoire de porc.
- **EMPREINTE NUMERIQUE ET PROTHESE SUR IMPLANT** : Formation sur l'utilisation de la Caméra numérique, visualisation des vidéos, TP empreinte numérique cas simple et complexe de prothèse sur implant. **IMMERSION AU BLOC OPERATOIRE** : Assistance au Bloc, cas de pose d'implants simples/multiples, Régénération osseuse et tissulaire guidée, Sinus Lift par voie crestale et latérale.



### POUR QUI

Chirurgien dentiste omnipraticien débutant ou initié



### DURÉE

Cycle de 13 journées comprenant 6 modules de 2 à 3 jours de Septembre à Juin, validé par l'Attestation de Formation en Implantologie, Chirurgie Orale et prothèse sur Implant par Empreinte numérique.



### LIEU

Pole chirurgical et médical pluridisciplinaire à la Clinique du Parc à Lyon



### DATES DES MODULES

#### SESSION 2020-2021

- Jeudi 24 et Vendredi 25 septembre 2020
- Jeudi 19 et vendredi 20 novembre 2020
- Jeudi 28 et vendredi 29 janvier 2021
- Jeudi 25 et vendredi 26 mars 2021
- Mercredi 13, jeudi 14 et vendredi 15 mai 2021
- Jeudi 10 et vendredi 11 Juin 2021 – Groupe 1
- Jeudi 17 et vendredi 18 Juin 2021 – Groupe 2

#### SESSION 2021-2022

- Jeudi 30 septembre et vendredi 1 octobre 2021
- Jeudi 4 et vendredi 5 novembre 2021
- Jeudi 27 et vendredi 28 janvier 2022
- Jeudi 24 et vendredi 25 mars 2022
- Mercredi 18, jeudi 19 et vendredi 20 mai 2022
- Jeudi 9 et vendredi 10 Juin 2022 – Groupe 1
- Jeudi 16 et vendredi 17 Juin 2022 – Groupe 2



### TARIF 8050€

### BULLETIN DE PRÉ-INSCRIPTION

Nom  Prénom  Tel  Mail   
 Adresse  Code postal  Ville

Je souhaite m'inscrire à la FORMULE 4 : Cycle de 6 modules = 8 050€ 4 participants maximum. Merci de renvoyer le coupon à l'adresse mail : [karimamesticou@academicdentaire-lyon.com](mailto:karimamesticou@academicdentaire-lyon.com)



## GRILLE TARIFAIRE

FORMULE 1	FORMULE 2	FORMULE 3	FORMULE 4
Attestation de formation en implantologie	Chirurgie Orale Greffe Osseuse et Sinus-lift	Attestation de formation en implantologie  Chirurgie Orale Greffe Osseuse et Sinus-lift	Attestation de formation en implantologie  Chirurgie Orale Greffe Osseuse et Sinus-lift  Prothèse sur implant Empreinte numérique + 2 matinées en immersion au bloc
Cycle de 8 journées 4 modules 4 750€	Cycle de 3 journées 1 module 3 300€	Cycle de 11 journées 5 modules 7 400€	Cycle de 13 journées 6 modules 8 050€
24 & 25 septembre 2020 Suivi d'une soirée Academic Dentaire Lyon  19 & 20 novembre 2020  28 & 29 janvier 2021 Suivi d'une soirée Academic Dentaire Lyon  25 & 26 mars 2021 Suivi d'une soirée Academic Dentaire Lyon	19, 20, 21 mai 2021	24 & 25 septembre 2020 Suivi d'une soirée Academic Dentaire Lyon  19 & 20 novembre 2020  28 & 29 janvier 2021 Suivi d'une soirée Academic Dentaire Lyon  25 & 26 mars 2021 Suivi d'une soirée Academic Dentaire Lyon  19, 20 & 21 mai 2021	24 & 25 septembre 2020 Suivi d'une soirée Academic Dentaire Lyon  19 & 20 novembre 2020  28 & 29 janvier 2021 Suivi d'une soirée Academic Dentaire Lyon  25 & 26 mars 2021 Suivi d'une soirée Academic Dentaire Lyon  19, 20 & 21 mai 2021  Groupe 1 : 10 & 11 juin 2021 Groupe 2 : 17 & 18 juin 2021
4 PARTICIPANTS	4 PARTICIPANTS	4 PARTICIPANTS	12 PARTICIPANTS

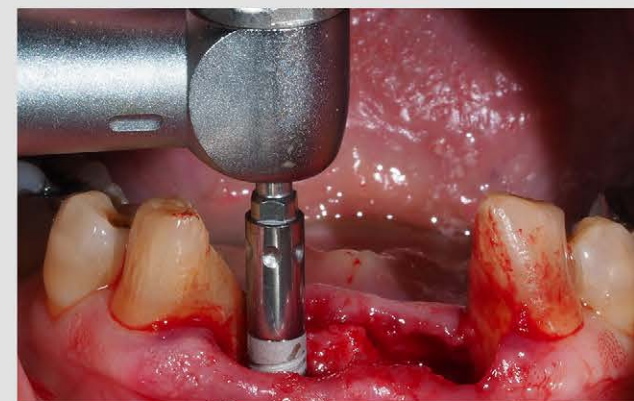
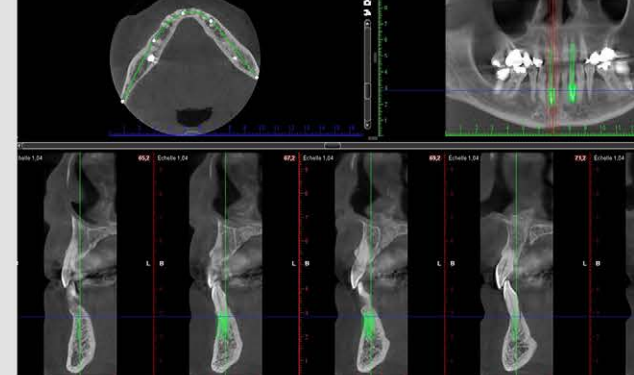



C'est également...

## 3 SOIRÉES À THÈME PAR AN



Nos chirurgiens-dentistes spécialisés dans différents domaines vous accueillent 3 fois par an afin de vous exposer les dernières techniques et innovations en implantologie, chirurgie orale, prothèse sur implant et bien d'autres thèmes à travers des conférences et ateliers. Ces soirées sont l'occasion d'échanger avec vos confrères autour d'un cocktail dînatoire convivial. Pour l'année 2020-2021, nos soirées se tiendront le 24 Septembre 2020, 28 Janvier 2021 et 25 Mars 2021.

## NOTRE EQUIPE



Dr. CHALARD  
Jean Jacques

- Docteur en Chirurgie Dentaire - UFR d'Odontologie LYON 1
- Spécialiste qualifié en chirurgie orale
- Diplôme d'Etudes Approfondies en Sciences Biologiques et Médicales
- Diplôme d'Université d'Implantologie Chirurgicale et Prothétique Université Paris 7
- Ancien assistant de l'Université de LYON 1
- Ancien assistant hospitalier de l'unité fonctionnelle d'implantologie des HCL



Dr. MURAT  
Gil

- Docteur en chirurgie dentaire- UFR d'Odontologie de LYON 1
- Diplôme Universitaire de chirurgie implantaire Université Lyon 1
- Diplôme Universitaire Dermato-Vénéréologie de la Muqueuse Buccales - Université Paris Descartes
- Diplôme Universitaire d'Expertise Maxillo-Faciale et Bucco-Dentaire - Université de Montpellier I
- Diplôme Universitaire de Carcinologie des Voies Aérodigestives Supérieures - Université Claude Bernard Lyon 1



Dr. CHAMBAS  
Vivien

- Docteur en Chirurgie Dentaire - UFR d'Odontologie de Clermont-Ferrand
- Spécialiste qualifiée en Médecine Bucco-dentaire
- Ancien assistant Hospitalo-Universitaire en Chirurgie Orale
- Ancien Interne en Médecine Bucco-dentaire



Dr. PITON  
Florent

- Docteur en Chirurgie Dentaire - UFR d'Odontologie de LYON 1



Dr. BENOIT  
Nathalie

- Docteur en Chirurgie Dentaire - UFR d'Odontologie de LYON 1



Dr. CHABAUD  
Pierre Adrien

- Docteur en Chirurgie Dentaire - UFR d'Odontologie de Clermont - Ferrand



Dr. LACROIX  
Thibault

- Docteur en Chirurgie Dentaire - UFR d'Odontologie de LYON 1



Dr. POUPENEY  
Céline

- Docteur en Chirurgie Dentaire - UFR d'Odontologie de LYON 1



Dr. FAIVRE  
Vincent

- Docteur en chirurgie dentaire- UFR d'Odontologie de LYON 1



Dr. COILLARD  
Arthur

- Docteur en Chirurgie Dentaire - UFR d'Odontologie de LYON 1



Dr. CROUZOULON  
Thomas

- Docteur en Chirurgie Dentaire - UFR d'Odontologie de Clermont-Ferrand
- Diplôme universitaire d'implantologie de la Faculté de Lyon



# ACADEMIC DENTAIRE

FORMATION D'EXCELLENCE EN IMPLANTOLOGIE DENTAIRE ET CHIRURGIE ORALE



## Clinique du Parc Lyon

155 ter Boulevard de Stalingard, Entrée Consultation, 69006 LYON

## Moyens de transport

Bus - Vitton - Belges (lignes C6 et C1)

Métro Charpennes - Charles Hernu (Lignes A et B)

Bus - Clinique du Parc (ligne 27)

## Parking public

Parking de la Clinique du Parc - Rue Jean Novel 69100 VILLEURBANNE



UN GRAND  
MERCİ  
À NOS PARTENAIRES  
QUI NOUS FONT  
CONFİANCE DEPUIS  
TANT D'ANNÉES.

