

LEYENDA

- Banco continuo cerámico
- Perímetros gaviones exterior

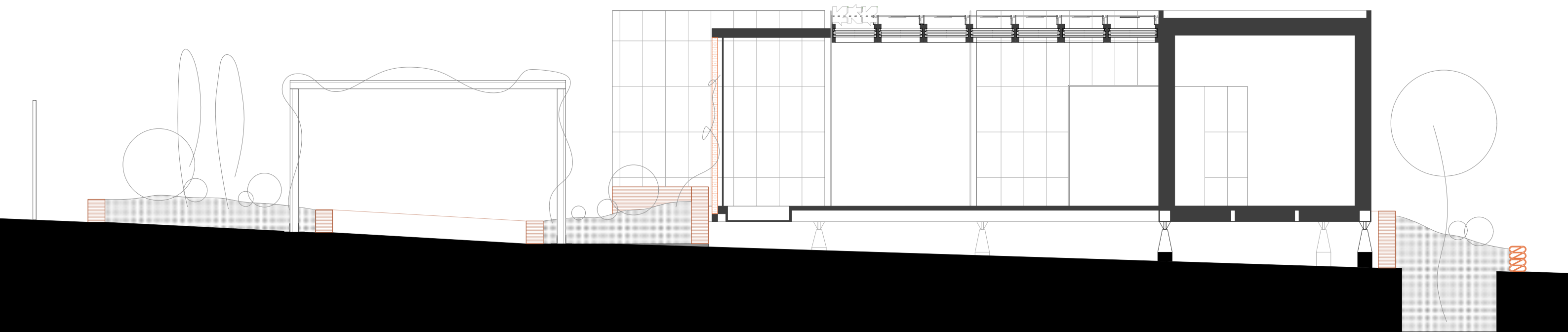

Patio bioclimático.  
Proyecto de investigación

situación:  
Campus Teatinos. UMA

promotor:  
Todobarro

Proyecto a cargo de:  
Laboratorio de Fabricación Digital,  
ETSA de la Universidad de Málaga.  
Ferran Ventura Blanch (IP)  
Marisa Gonzalez Bandera (Arquitecta)

plano:  
SECCIÓN TRANSVERSAL

fecha: Mayo 2025 ref:

escala: 1/100

