epOs

SAMEN - GROEN - DIGITAAL

INTERNATIONAAL

Team Communicatie Epos

Medewerker Communicatie

Filip Bellinck

Operationeel Coördinator Communicatie

Caroline Burm

info@epos-vlaanderen.be

Contactformulier

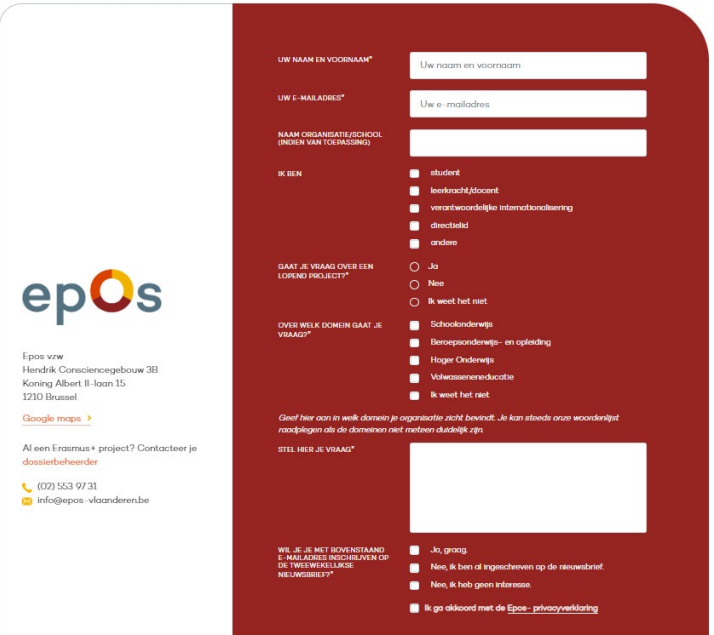

epos

Epos vzw
Hendrik Consciencegebouw 3B
Koning Albert II-laan 15
1210 Brussel

Google maps ›

Al een Erasmus+ project? Contacteer je dossierbeheerder

(02) 553 97 31
info@epos-vlaanderen.be

UW NAAM EN VOORNAAM*
Uw naam en voornaam

UW E-MAILADRES*
Uw e-mailadres

NAAM ORGANISATIE/SCHOOL (INDIEN VAN TOEPASSING)

IK BEN
- student
- leerkracht/docent
- verantwoordelijke internationalisering
- directielid
- andere

GAAT JE VRAAG OVER EEN LOPEND PROJECT?*
- Ja
- Nee
- Ik weet het niet

OVER WELK DOMEIN GAAT JE VRAAG?*
- Schoolonderwijs
- Beroepsonderwijs- en opleiding
- Hoger Onderwijs
- Volwasseneneducatie
- Ik weet het niet

Geef hier aan in welk domein je organisatie zicht bevindt. Je kan steeds onze woordenlijst raadplegen als de domeinen niet meteen duidelijk zijn.

STEL HIER JE VRAAG*

WIL JE JE MET BOVENSTAAND E-MAILADRES INSCHRIJVEN OP DE TWEEWEKELIJKSE NIEUWSBRIEF?*
- Ja, graag.
- Nee, ik ben al ingeschreven op de nieuwsbrief.
- Nee, ik heb geen interesse.

- Ik ga akkoord met de Epos- privacyverklaring

Keep informed

- Nieuwsbrief
  - 2e wekelijks
  - Blijf op de hoogte van het laatste Epos nieuws
    - Contactseminaries, schrijfsessies, wedstrijden, events, inspiratie,…
  - Inschrijven via site www.epos-vlaanderen.be
  - Rubriek : "Project in de kijker"

Website

- www.epos-vlaanderen.be
  - Nieuwe site sinds 16/12/2021
  - Informatiewijzer
  - Inspiratie
  - Thema's
  - Bibliotheek
  - Lopende oproepen

Sociale media opleidingen

- Gratis
- (Meestal) Online
- Op woensdagvoormiddag 9.00u – 12.00u (max)
- Aanbod 2022
  - 16/03: GDPR – gegeven door H. Maes
  - 30/03: Wat is storytelling eigenlijk
  - 27/04: Instagram inzetten voor je Erasmus+-project
  - 18/05: Praktische WS: Een project dissemineren via sociale media van A tot Z
  - 12/10: Workshop sociale media voor beginners
    - Kan nog voor ingeschreven worden

Sociale media

Events

1. Grensverleggers – 08/12/2022 - namiddag

- Hendrik Consciencegebouw - Brussel
- Registreren kan vanaf half oktober – hybride
  - Nieuwsbrief, website en/of sociale media in het oog houden
  - Thema: Ecologische duurzaamheid

Events

2. Erasmusdays
   - 13/14/15 oktober 2022
   - Erasmus+ wordt gevierd over heel Europa
   - Oproep om activiteiten te organiseren en te registeren op erasmusdays.eu
     - Beurs, fototentoonstelling, zoektocht, filmavond, openingsceremonie van internationale beursstand op school, ..
   - Promotiepakketten met duurzame gadgets:
     - Stickers gedrukt op vegan stickerpapier
     - #Erasmusdays & Europass posters gedrukt op compostpapier
     - Erasmus+ – vlag geproduceerd van gerecyclede petflessen
     - Epos balpennen, biologisch afbreekbaar en vervaardigd uit karton en maïs
     - Epos blocnotes gemaakt uit 100% gerecyclede papiersoorten
   - Alle goedgekeurde projecten ontvangen een Erasmus+ / eTwinning label
   - Vanaf 2023 ontvangen alle goedgekeurde projecten ook een Erasmus+ / Epos vlag

epos

eTwinning
Grensverleggend leren
2020
#Erasmusdays
epOs

Scholengroep Athena
ontvangt het
Europees Talenlabel
2020
Talen(t)
€300,-
Erasmus+
2019
2021
eTwinning
2022

LEERLINGENSEC.
LEVERANCIERS
HUISMEESTER
2020
SECRETARIAAT
DIRECTIE
Leerlingenbegeleiding
Directeur

Erasmus+
SAMEN - GROEN - DIGITAAL
INTERNATIONAAL
2022
#Erasmusdays
Gefinancierd door de Europese Unie
epOs

E-acties

eTwinning

Een platform waarmee leerkrachten en scholen online kunnen samenwerken en internationale contacten en netwerken kunnen uitbouwen.

EPALE

Een online community die professionals uit de volwasseneneducatie in heel Europa samenbrengt.

euro | guidance

Een initiatief dat keuze professionals wegwijs maakt in de Europese dimensie van loopbaanbegeleiding.

europass

Europass biedt online tools en informatie die je helpen in je zoektocht naar studies, opleidingen en werk over heel Europa. Een Europees CV als het ware!

epos

Disseminatie & externe communicatie eTwinning

TwinSpace:

- Online projectruimte (samenwerking)
- Activiteitenoverzicht (rapportering)
- Publiek uithangbord voor projectactiviteiten **(externe communicatie)**
- Permanente weergave van projectresultaten **(disseminatie)**

epos

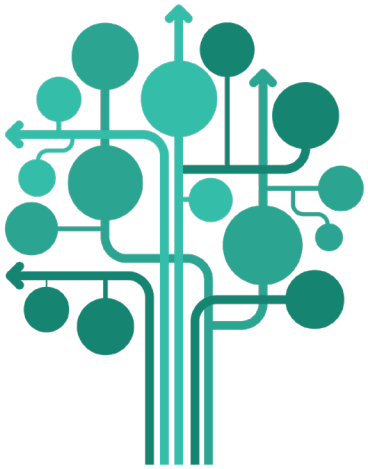

EPALE

een interactief platform

- <u>een Erasmus+ space</u> (zowel info privé als publiek delen)
- een <u>samenwerkruimte</u> aanvragen (gesloten groep)
- ruimte voor <u>discussie</u>
- <u>partner search tool</u>
- de mogelijkheid een <u>virtuele groep</u> aan te maken of eraan deel te nemen (community of practice)

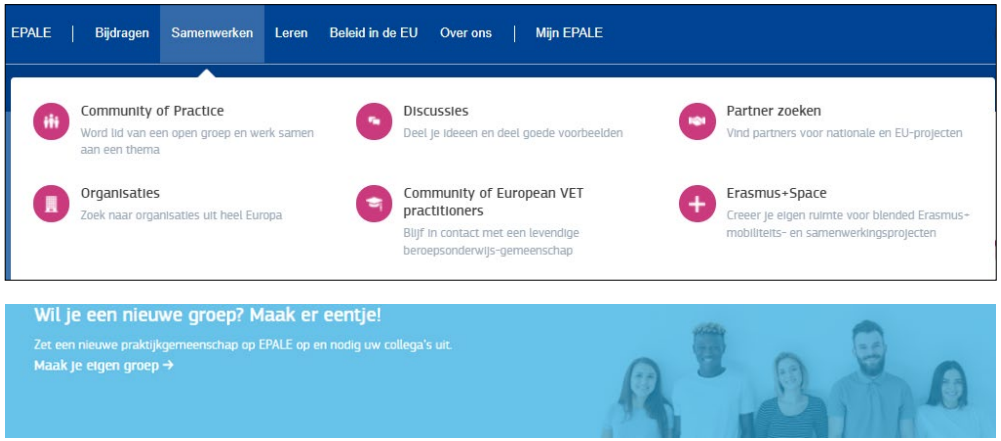

Gaat jouw project over (ONDERWIJS/LEER)LOOPBAANBEGELEIDING?

EUROGUIDANCE KAN JE HELPEN COMMUNICEREN:

- Euroguidance Vlaanderen Nieuws:
  Nieuwsbrief voor keuzeprofessionals in Vlaanderen (o.a. rubriek 'Erasmus inspireert!')
- Euroguidance Insight:
  Nieuwsbrief voor Europese keuzeprofessionals
- Euroguidance events:
  Studiedagen, conferenties, webinars, …
- Euroguidance website en sociale media

→ *Heb je nieuws? Laat het ons weten !*
Mail naar joke.verlinden@epos-vlaanderen.be

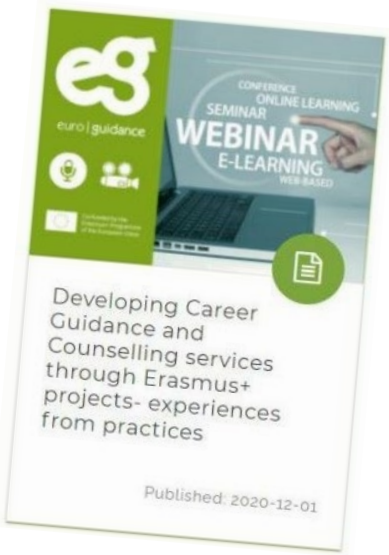

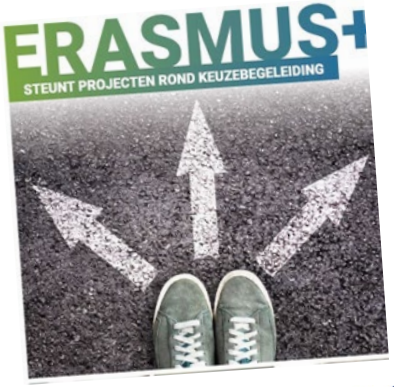

30 YEARS
euro | guidance

SCHRIJF JE IN via www.euroguidance-Vlaanderen.be (-> Agenda)

ep 30 YEARS euro | guidance

VOX: de sympathieke Epos mascotte

Epos compenseert haar CO2-uitstoot volledig.