Intrusión / Ajax CCTV / Cámaras IP

AJ-BULLETCAM-5-0400-W

AJAX

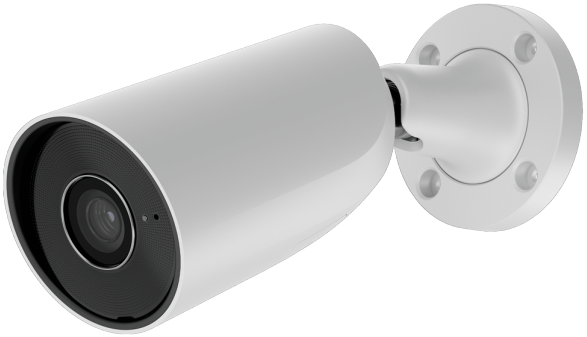

Características

- AJAX
- Cámara Bullet IP
- 1/3" Progressive Scan CMOS
- 5 Megapixel (2880×1620)
- Lente 4 mm
- IR 50 m
- Compresión H.265+ / H.264+
- WDR
- Micrófono integrado Códec G722
- PoE (IEEE802.3at)
- IA
- IP65
- Color blanco

Especificaciones

Marca	AJAX
Sensor de imagen	Progressive scan CMOS
Resolución máxima	5 Megapixel (2880×1620)
Tasa Main Stream	5 Mpx (1 ~ 25 FPS)
Ángulo de Visión	75° - 85°
Compresión	H.265 / H.264
Lente	4 mm
Alcance IR	50 m
Mejoras de imagen	True WDR/HDR
Almacenamiento	Ranura MicroSD hasta 256GB
Audio	Micrófono integrado Códec G722
Protocolo de vídeo	JetSparrow
Interfaz de Red	Ethernet 100 Mbps
Cifrado	mTLS
Inteligencia Artificial	Si
Actualización Firmware	Disponible. Actualizaciones OTA (Over-the-air) en remoto
Alimentación	12 V ± 20%, 1 ? (7.5 W) PoE 802.3at
Temperatura de funcionamiento	?30 °C ~ +60 °C
Humedad de funcionamiento	Hasta 95%
Grado de protección	IP65
Dimensiones	197.5 × 76 × 76 mm
Peso	550 g
Color	Blanco

Dimensiones

