HILL-A2815-PPRM-36

Hillstone Networks

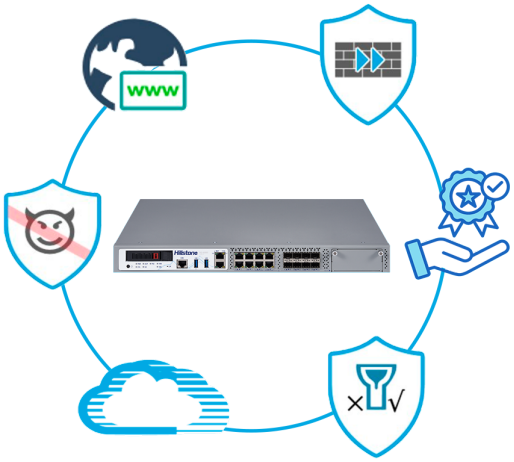

Características

- Hillstone Networks (NGFW + Licencias)
- Hardware + 3 años de servicio Enterprise
- 16Gbps FW/5Gbps NGFW throughput
- 2.4M sesiones concurrentes
- 8 puertos SFP y 8 puertos 10/100/1000BASE-T
- Incluye 2 pares de puertos bypass para HA
- Slot de expansión para módulos SFP+ o GE
- Incluye IPS, AV, URL, QoS, IPR, C2 y Sandbox
- Firewall de próxima generación rack 1U
- Puerto MGT y puerto HA dedicados
- Control de acceso Zero Trust ZTNA
- Gestión mediante interfaz Web y CLI
- Soporta expansión SSD hasta 1.92 TB
- Despliegue rápido mediante scripts

Especificaciones

Marca	Hillstone
Nota de compra	Es necesario enviar correo al comercial para tramitar el alta de la licencia (BASE o ADICIONALES) con el número de pedido y el número de serie.
Tipo de licencia incluida	36 Meses (3 Años) de licencia Enterprise con actualizaciones para StoneOS SW y de la base de datos de identificación de aplicaciones. Incluye IPS, AV, URL, QoS, IPR, C2 y Sandbox.
Interface	8 x SFP + 8 x GE (incluye 2 pares bypass)
Slots de Expansión	1 slot de expansión (Soporta módulos IOC de 4xSFP+, 8xSFP+ o 8xGE)
Puertos de gestión	1 x Consola, 2 x USB 3.0, 1 x HA (RJ45), 1 x MGT (RJ45)
Throughput Firewall	16 Gbps (Tráfico UDP 1518 bytes)
Throughput NGFW	5 Gbps (HTTP 64KB con App Control e IPS)
Threat Protection	2.8 Gbps (App Control, IPS, AV y URL activos)
Throughput IPS	9 Gbps (Detección HTTP bi-direccional)
Throughput AV	4.5 Gbps (Tráfico HTTP con adjuntos)
Throughput IPsec VPN	5.3 Gbps (PSK AES256-SHA-1 1400 bytes)
Máximo Sesiones Concurrentes	2,400,000 (Tráfico HTTP)
Nuevas Sesiones	130,000 por segundo (Tráfico HTTP)
Políticas de Firewall	12,000 (Capacidad máxima)
Usuarios SSL VPN	8 por defecto / 4,000 máximo
Túneles IPsec	6,000
Sistemas Virtuales	1 por defecto / 5 máximo
Compatible Dongle 4G	Sí (Mediante puerto USB, no incluido)
Alta Disponibilidad (HA)	Soporta Active/Passive y Active/Active (HSVRP)
Almacenamiento Local	8 GB
Expansión Storage	Soporta SSD de hasta 1.92 TB (Bajo Licencias)
Fuente de Alimentación	60W, Single AC
Alimentación	AC 100-240 V, 50/60 Hz

Dimensiones (W x D x H)	440 x 340 x 44.4 mm
Peso	4.55 kg (10.0 lb)
Protocolos de Gestión	Web, CloudView, CLI, Restful API, SNMP, NETCONF