CCTV IP / NVRs Profesionales / Hikvision

HWN-2104MH-4P

HIKVISION

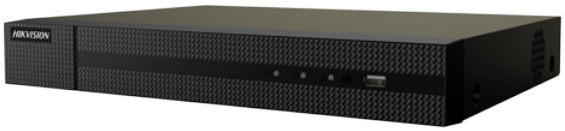

Características

- Hikvision HiWatch Series
- Grabador NVR para cámaras IP
- 4 CH
- Ancho de banda soportado 40 Mbps
- Resolución máxima 4 Megapixel
- Compresión H.265+/H.265/H.264+/H.264
- Salida HDMI Full HD y VGA
- Acceso IP Dual Stream
- Ratón
- Espacio para 1 HDD
- 4 puertos PoE IEEE802.3af/at
- Interfaz WEB, CMS y Smartphone
- Compatible con ONVIF

Especificaciones

Marca	Hikvision
Entradas para cámaras IP	Puerto LAN hasta 4 canales
Alimentación PoE	Switch de 4 puertos PoE IEEE802.3af/at (max. 50 W)
Cámaras IP compatibles	HIKVISION, ONVIF
Audio bidireccional	1 entrada / 1 salida RCA
Salidas de vídeo	1 HDMI Full HD, 1 VGA
Formato compresión vídeo	H.265+ / H.265 / H.264+ / H.264
Resolución display	1920x1080, 1600x1200, 1280x1024, 1280x720, 1024x768
Ancho de banda total	40 Mbps entrada / 60 Mbps salida
Grabación Main Stream	4MP/3MP/1080P /UXGA /720P /VGA /4CIF /DCIF /2CIF /CIF /QCIF
Capacidad de decodificación	1CH@4Mpx ó 2CH@1080p
Multifunción simultánea	Péntaplex: Directo, Grabación, Reproducción, Backup y Acceso Remoto
Alarmas	No dispone
Método de grabación	Manual, programada, detección de movimiento
Backup externo	Memoria USB / HDD USB / CD-RW USB / DVR-RW USB
Almacenamiento interno	1 HDD SATA 3.5" de hasta 6 TB (no incluido)
Comunicación	2 x USB 2.0 / 1 x RJ45 10/100/1000 (Ethernet)
Acceso remoto	Navegador Web, App Smartphone IVMS 4500 y Software PC IVMS 4200
Alimentación	DC 48 V, 50/60 Hz
Dimensiones / Peso	48 (Al) x 315 (An) x 240 (Fo) mm / 1.0 Kg (sin HDD)