Networking / Accesorios / SFP

RG-MINI-GBIC-LH40-SM1310

Ruijie Enterprise

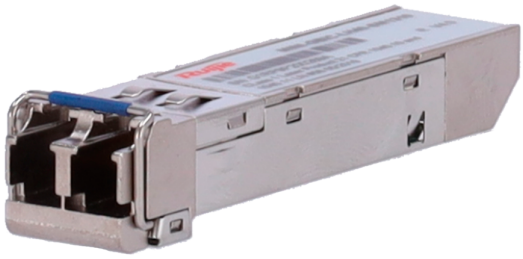

Características

- Módulo transceptor SFP de Ruijie
- Estándar Ethernet matizado 1000Base-LH
- Longitud de onda de trabajo Tx1310nm / Rx1310nm
- Fibra de tipo Monomodo (SMF)
- Tipo de conector LC Duplex de dos canales
- Distancia máxima de hasta 40 Kilómetros
- Velocidad de transferencia de hasta 1.25 Gbps
- Soporte técnico de diagnóstico digital DDM

Especificaciones

Fabricante	Ruijie
Tipo de factor	SFP
Estándar Ethernet	1000Base-LH
Tipo de fibra	Monomodo (SMF)
Tipo de conector	Duplex LC
Velocidad de datos	Hasta 1.25 Gbps
Distancia operativa	Hasta 40 km
Longitud de onda central	1310 nm
Tipo de láser	DFB
Tipo de receptor	PIN
Función DDM (Monitoreo Digital)	Sí
Consumo de energía	? 1.5 W
Potencia de transmisión mínima (TX Min.)	-5 dBm
Potencia de transmisión máxima (TX Max.)	0 dBm
Sensibilidad de recepción (OMA)	< -23 dBm
Sobrecarga de potencia óptica	0 dBm
Temperatura de funcionamiento	0 a 70 °C
Temperatura de almacenamiento	-40 a 85 °C
Humedad de funcionamiento	10% a 90% RH
Dimensiones (W x D x H)	56.5 mm x 13.5 mm x 8.5 mm
Peso	35 g