Accesorios IT y Seguridad / Racks

SF-SC-SX-FLA

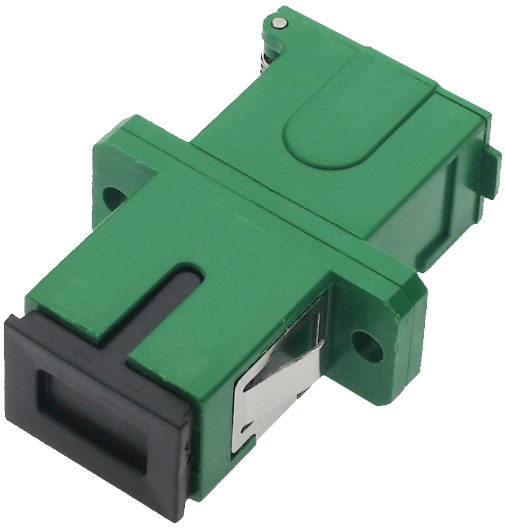

Características

- Adaptador pasante de fibra óptica
- Tipo de conector SC simplex
- Diseño con pestaña larga (long flange)
- Obturador automático (side auto shutter)
- Protección contra suciedad y láser
- Preparado para fijación atornillada

Especificaciones

Tipo de dispositivo	Adaptador / Acoplador de fibra óptica
Tipo de conector	SC
Configuración	Simplex (1 fibra)
Diseño de montaje	Pestaña larga (Long flange)
Protección integrada	Obturador automático lateral (Side auto shutter)
Aplicación	Paneles de parcheo y cajas terminales