SP804

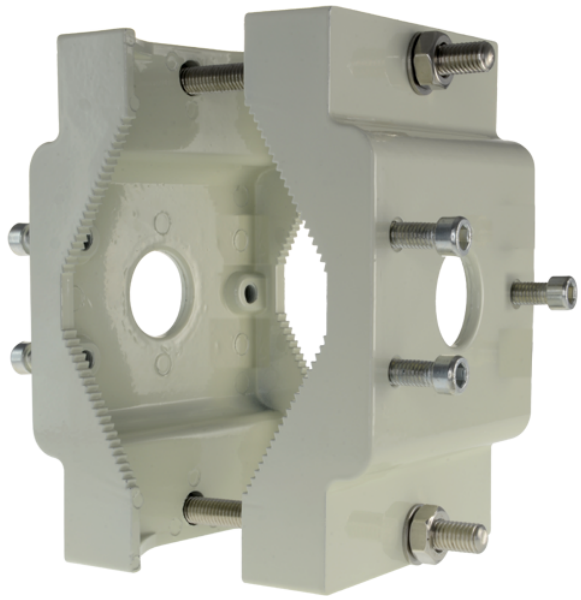

Características

Soporte para mástiles o farolas.

Se ancla al mástil o farola a través de la compresión de una pinza metálica unida mediante varillas roscadas, altamente resistente, con un rango de diámetro útil de 60 ~ 110 mm. Puede instalarse en cualquier superficie cilíndrica que se encuentre entre esas dimensiones.

Permite la fijación de cámaras en ambas caras del soporte e incorpora orificios pasacables.

Especificaciones

Rango de diámetro	60 ~ 110 mm
Dimensiones	115 (Al) x 170 (An) mm
Orificios de fijación	85 (Al) x 40 (An) mm
Peso	1,200 Kg
Uso	Apto para interior/exterior
Composición	Aleación de aluminio
Color	Blanco