



Product Service

CERTIFICAT

Nr. Z2 15 03 53696 01554

Titulaire du certificat: **Kompan A/S**
C.F. Tietgens Boulevard 32C
5220 Odense SØ
DENMARK

**Site(s) de
Production:** 63062

**Marque
de certification:**



Produit: **Équipements de jeux**

Le produit mentionné a été testé sur la base d'essais volontaires et est conforme aux exigences essentielles. La marque de certification indiquée ci-dessus peut être apposée sur le produit. Voir également les indications au verso.

Rapport d'essais Nr. : 713036889-39

Valide jusqu' à : 2020-03-15

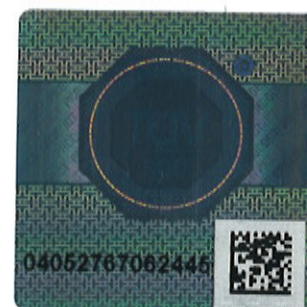

Date: 2015-03-19

(Harald Bardowicks)

Page 1/2



CERTIFICAT

Nr. Z2 15 03 53696 01554

Modèle(s):

PCM100101, PCM100103, PCM100104, PCM100201,
PCM100203, PCM100204, PCM100207, PCM100208,
PCM100209, PCM100210, PCM100303, PCM100304,
PCM100401, PCM100403, PCM100404, PCM100501,
PCM100605, PCM100710, PCM100810, PCM100904,
PCM200101, PCM200102, PCM200103, PCM200104,
PCM200105, PCM200106, PCM200107, PCM200108,
PCM200109, PCM200110, PCM200201, PCM200203,
PCM200204, PCM200301, PCM200302, PCM200303,
PCM200304, PCM200307, PCM200308, PCM200309,
PCM200310, PCM200410, PCM300101, PCM300103,
PCM300104, PCM300107, PCM300108, PCM300109,
PCM300110, PCM400103, PCM400104

Paramètres:

Système de combinaison d'aire de jeu basé sur les paramètres suivants :

Poteaux en acier pré-galvanisé et thermolaqué Ø101 x 2 mm.
Poteaux en pin imprégné : Ø100 mm
Planchers et plate-formes : HPL 10 mm ou PP moulé par injection avec châssis de support en aluminium.
Panneaux latéraux et toits : HDPE 19 mm
Filet à grimper : PP 16 mm
Garde-corps et échelles en tubes : Tubes d'acier Ø38x2 mm.
Traverse pour filet : ø48x4 mm

Testé selon:

DIN EN 1176-1:2008
EN 1176-1:2008
DIN EN 1176-3:2008
EN 1176-3:2008