

# Cluster Alojamientos y Asentamientos + Multisector COLOMBIA

10 Febrero 2026

Online



# Agenda

Hora	Tema
<b>11:35</b> <b>11:45</b>	<ol style="list-style-type: none"><li>1. Coordinación humanitaria en Colombia</li><li>2. Humanitarian reset</li><li>3. Cluster en 2025<ul style="list-style-type: none"><li>○ Formaciones</li><li>○ Productos</li><li>○ Respuesta 2025</li></ul></li><li>4. Cluster en 2026<ul style="list-style-type: none"><li>○ Planes de Respuesta 2026 (HNRP/PRPC)</li><li>○ Procesos</li></ul></li></ol>
<b>11:45</b> <b>11:50</b>	Preguntas

---

## **Cluster/Sector**

Coordinación nacional

Equipo

Socios

---

# 1.1 Arquitectura humanitaria en Colombia

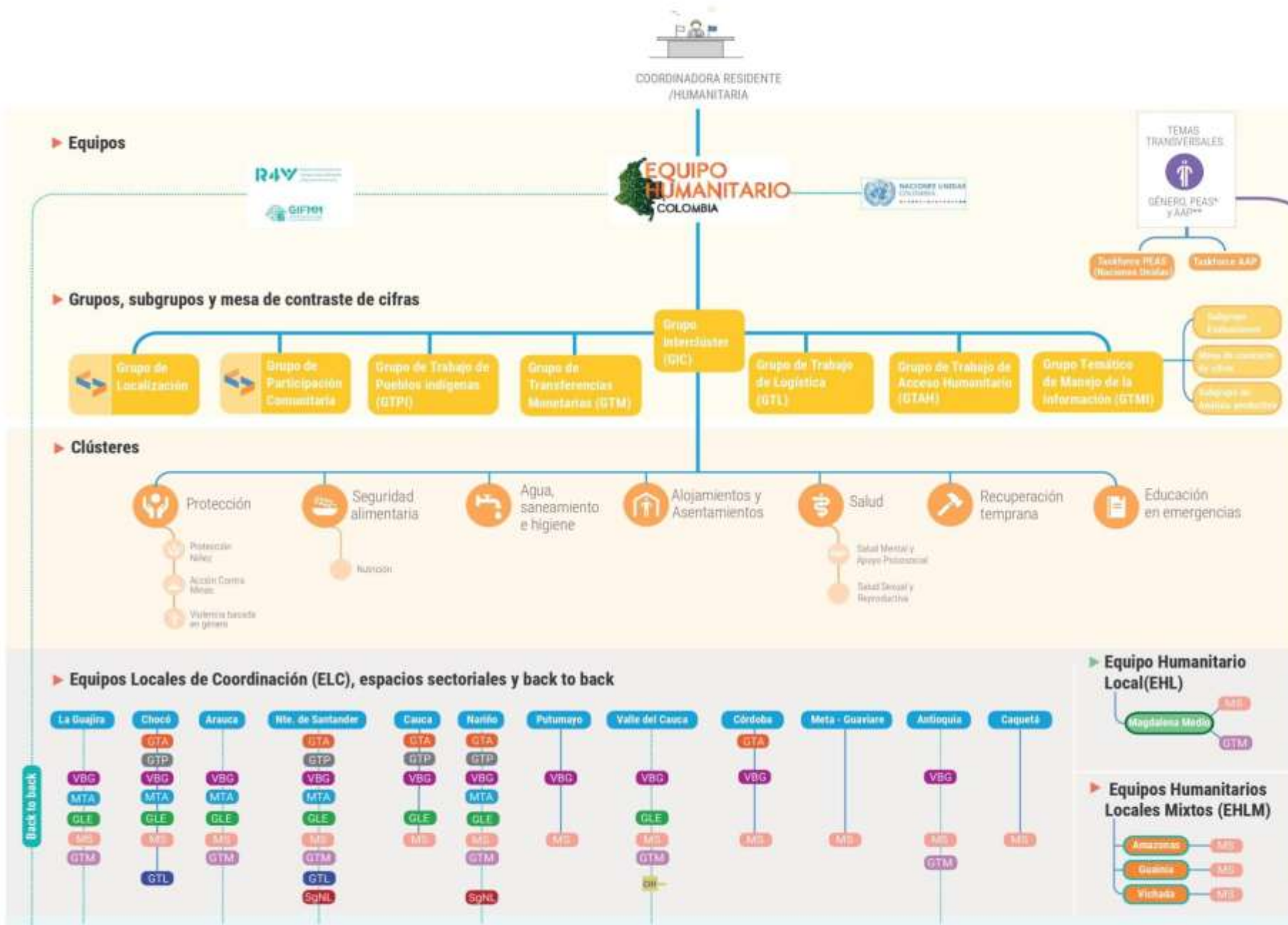

## Convenciones

- Grupos y subgrupos
- Clúster
- Subgrupo de clúster
- ELC
- EHLM
- EHL
- Coordinación Back to Back
- Iniciativa Flagship

## Espacios sectoriales de coordinación

- GTP** Grupos Temáticos de Protección
- VBG** Subgrupos de Género
- GLE** Grupos Locales de Educación
- MTA** Mesas de trabajo
- MS** Mesas de Salud
- GTA** Grupos Territoriales de Acceso
- GTM** Grupos de Transferencias Monetarias (territorial)
- GTL** Grupos de Trabajo Logístico (territorial)
- SgNL** Subgrupo de organizaciones Nacionales y Locales
- MS** Mesa de trabajo
- Comité Interinstitucional Humanitario**

\*Prevención de Explotación y Abuso Sexual (PEAS)

\*\*Rendición de Cuentas a Comunidades

## 1.2 Cluster de Alojamientos y Asentamientos en Colombia

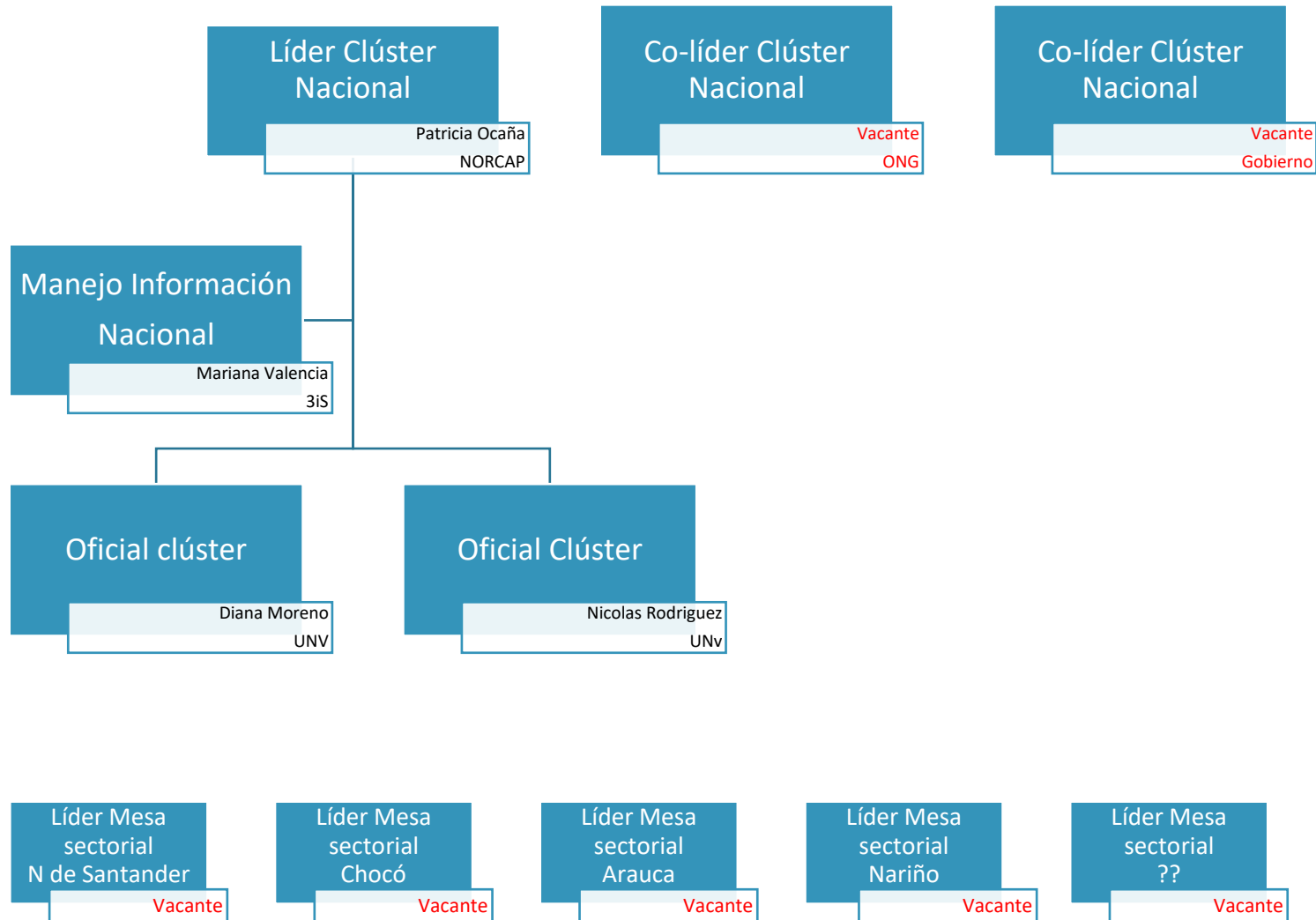

# 1.3 Socios del cluster en Colombia



# 1.3 Socios del cluster en Colombia

<b>ACF</b>  ACCIÓN CONTRA EL HAMBRE	<b>ACNUR</b>  ACNUR	<b>Blumont</b>  BLUMONT	<b>CADENA</b>  CADENA FUNDACIÓN DE INVESTIGACIÓN Y PROMOCIÓN COMUNITARIA	<b>CARE</b>  care	<b>CICR</b>  CICR	<b>Cruz Roja</b>  Cruz Roja Colombiana	<b>DRC</b>  DANISH REFUGEE COUNCIL	<b>ECHO</b>  European Union Civil Protection and Humanitarian Aid	<b>Fundación Plan</b>  PLAN INTERNATIONAL Por la niñez en Colombia	<b>NRC</b>  NORWEGIAN REFUGEE COUNCIL	<b>OIM</b>  IOM • OIM
<b>Heartland Alliance International</b>  HEARTLAND ALLIANCE INTERNATIONAL	<b>HEKS-EPER</b>  HEKS EPER Bread for all.	<b>IFRC</b>  IFRC	<b>Ministerio de Igualdad</b>  Igualdad	<b>Ministerio Vivienda</b>  Vivienda	<b>MIRE+</b>  MIRE+ Ayuda humanitaria y reintegración temprana	<b>ONU Habitat</b>  ONU-HABITAT	<b>OXFAM</b>  OXFAM Colombia	<b>Pastoral (Caritas)</b>  Pastoral Social Caritas Colombiana	<b>World Vision</b>  World Vision		
<b>Salto Angel</b>  Salto Ángel ASOCIACIÓN El espíritu de Dios	<b>Samaritan Purse</b>  Samaritan's Purse ASSOCIATIONAL RELIEF	<b>TECHO</b>  TECHO	<b>Tierra de Hombres</b>  Tierra de hombres	<b>UARIV</b>  Unidad para las Víctimas	<b>UNGRD</b>  UNGRD	<b>Universidad del Valle</b>  Universidad del Valle	<b>ZOA</b>  desde la emergencia hacia la recuperación				

---

**Humanitarian reset**  
Nivel global  
Transición del cluster

---

# 2.1 Humanitarian reset a nivel global

## Sistema de clusters

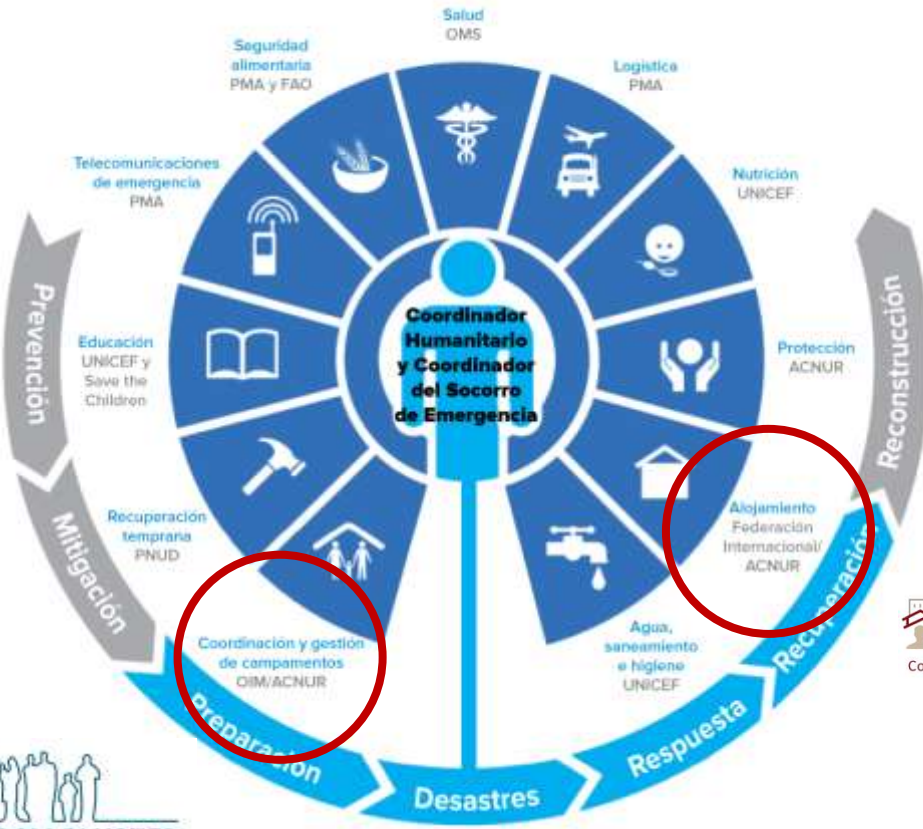

 **COLOMBIA CLUSTER ALOJAMIENTO**  
Coordinación de alojamiento y asentamientos humanitarios

 **CCCM CLUSTER**  
Colombia

## 2.2 Humanitarian reset a nivel Colombia



### Contenido

- 04 **Temática 1: Ciclo de Programación Humanitaria -HPC.**
- 05 **Temática 2: Modelo de Coordinación**
- 06 **Temática 3: Localización**
- 08 **Temática 4: Estrategia con Gobierno**
- 10 **Temática 5: Manejo de Información**

COLOMBIA



### Hoja de ruta para el Reajuste Humanitario

En el marco del reajuste humanitario, el Equipo Humanitario de País (EHP) en Colombia, bajo el liderazgo de la Coordinadora Humanitaria y capitalizando las buenas prácticas derivadas de la implementación de la iniciativa *Flagship*, definió una hoja de ruta para la estrategia de transición a implementarse entre 2025 y 2026. Esta busca adaptar el plan de respuesta a las nuevas condiciones de financiación, transformar el modelo de coordinación e información, fortalecer la coordinación territorial y avanzar en la localización mediante la transferencia de capacidades y liderazgo a actores nacionales y locales. Para su construcción, el EHP analizó cinco áreas clave: ciclo de programación humanitaria, modelo de coordinación, localización, estrategia con gobierno y gestión de información.

#### Transformaciones esperadas

**Ciclo de Programación Humanitaria -HPC-:** El ciclo 2026 del Plan de Respuesta Humanitaria consolidará una planificación más territorial, estratégica y acorde con capacidades locales y recursos disponibles. Se priorizarán municipios de mayor severidad, con un plan nacional sintético de máximo cinco páginas que integre igualmente datos del RMRP. Los ELC reformularán los Planes Territoriales Comunitarios con participación comunitaria y enfoque nexus. Además, OCHA y el GIFMM trabajarán en 2026 en un plan conjunto para unificar los planes humanitarios en 2027.

**Modelo de Coordinación:** Se redefinirán roles de los ELC, se actualizarán sus funciones con enfoque humanitario, paz y desarrollo, se creará un modelo móvil de coordinación para emergencias y se diseñarán estrategias de transición de los clústeres hacia el Estado después de 2026.

**Localización:** En 2026 la localización se fortalecerá con una estrategia actualizada que incorpora un pilar de incidencia para ampliar el diálogo con donantes y actores clave. ONGs nacionales liderarán la gestión del conocimiento y promoverán mayor parti-

cipación local en la coordinación. Además, el fortalecimiento del Fondo Humanitario y un nuevo mapeo de ONGs –incluyendo organizaciones de mujeres– facilitarán el acceso a financiamiento y una caracterización más precisa del ecosistema local, consolidando una localización más inclusiva, estructural y sostenible.

**Estrategia con gobierno:** Se fortalecerá el diálogo con el Estado y las comunidades mediante una estrategia de socialización de la transición humanitaria y la creación de un grupo ad hoc para mensajes comunes. El EHP y el Gobierno desarrollarán una estrategia conjunta que posicione la acción humanitaria como complementaria, estableciendo liderazgo, espacios regulares de diálogo y una estrategia integral de incidencia con mandato ampliado de comunicaciones.

**Gestión de información:** En 2026 se lanzará una estrategia de gestión de información más descentralizada y sostenible, con mayor monitoreo territorial, automatización de procesos e integración de plataformas. Se transferirán capacidades a actores locales, se impulsará la participación comunitaria mediante herramientas digitales y se fortalecerán alianzas con gobiernos, creando un ecosistema de información más eficiente y centrado en las personas.



## 2.2 Humanitarian reset a nivel Colombia

### Línea de Tiempo



## 2.2 Humanitarian reset a nivel Colombia

Ministerio Vivienda



Ministerio de Igualdad



UARIV



UNGRD



Encuesta sobre la transición del  
cluster de Alojamiento



5. ¿A qué institución o instituciones de gobierno se imagina que el cluster podría hacer el traspase de responsabilidades de coordinación en Diciembre del 2026?

[Más detalles](#)

● UNGRD	6
● UARIV	7
● Ministerio de Vivienda	4
● Ninguna	0
● Otras	4

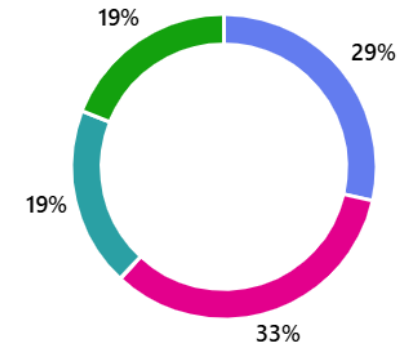

# Expresión de interés: coliderar el Clúster de Alojamiento y Asentamientos



### TÉRMINOS DE REFERENCIA (TdR)

#### Co-liderazgo del Clúster de Alojamiento y Asentamientos – Colombia

##### 1. Introducción

Los presentes Términos de Referencia (TdR) establecen el marco conceptual, operativo y de gobernanza para la implementación de un modelo de co-liderazgo del Clúster de Alojamiento y Asentamientos (AyA) en Colombia. Este documento define de manera clara los principios, roles, responsabilidades, estructura y procesos asociados al co-liderazgo, con el fin de asegurar una coordinación eficaz, inclusiva y alineada con los principios humanitarios.

---

# Cluster de AyA 2025

Formaciones

Productos

Respuesta

---

### Acción Anticipatoria en Alojamiento - Junio 2025 Bogotá



## 3.1 Formaciones 2025

### Transversalización de la rendición de cuentas - Junio 2025 Bogotá



## 3.1 Formaciones 2025

### Gestión de Alojamientos colectivos temporales- Agosto 2025 Cúcuta



## 3.1 Formaciones 2025

### Gestión de Alojamientos colectivos temporales- Septiembre 2025 Cali



## 3.2 Productos de información 2025

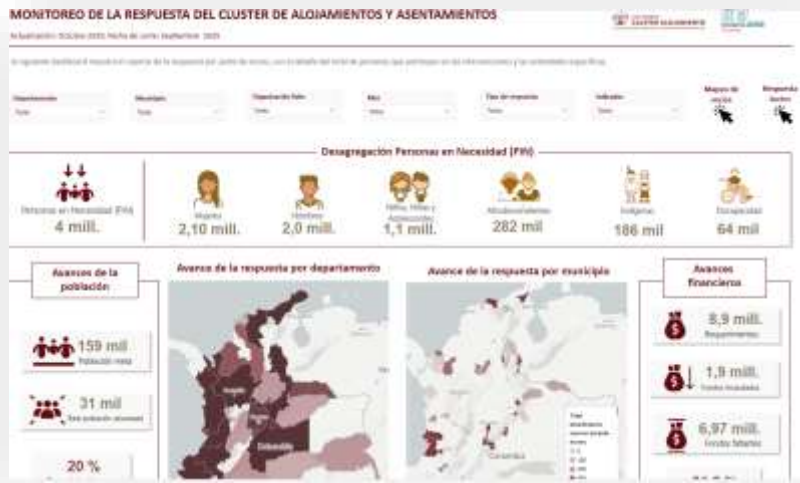

[Enlace](#)

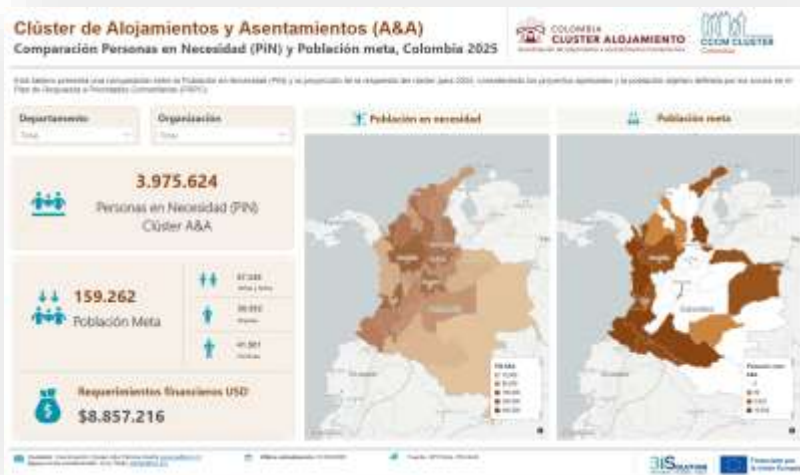

[Enlace](#)



[Enlace](#)



[Enlace](#)

# 3.3 Respuesta 2025

## MONITOREO DE LA RESPUESTA DEL CLÚSTER DE ALOJAMIENTOS Y ASENTAMIENTOS

Actualización: Enero 2025, Fecha de corte: Diciembre 2023



El siguiente dashboard muestra el reporte de la respuesta por parte de socios, con el detalle del total de personas que participan en las intervenciones y las actividades específicas.

### Desagregación Personas en Necesidad (PIN)

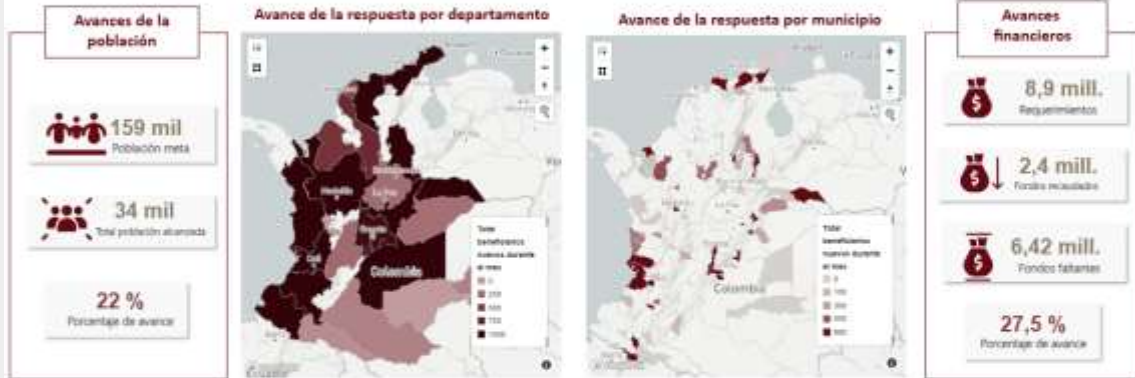

## MONITOREO DE LA RESPUESTA DEL SECTOR DE ALOJAMIENTOS Y TRANSPORTE HUMANITARIO

Actualización: Enero 2025, Fecha de corte: Diciembre 2023



El siguiente dashboard muestra el reporte de la respuesta por parte de socios, con el detalle del total de personas que participan en las intervenciones y las actividades específicas.

### Desagregación Personas en Necesidad (PIN)

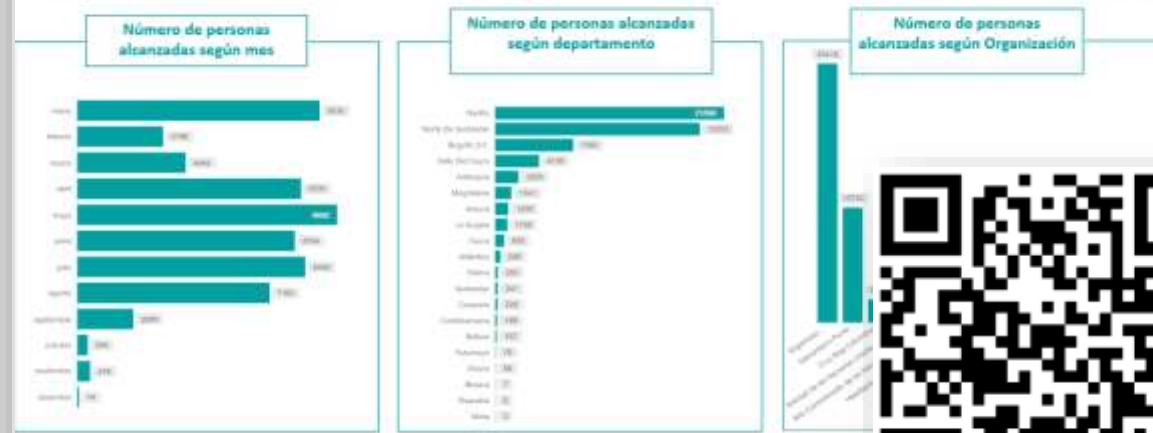
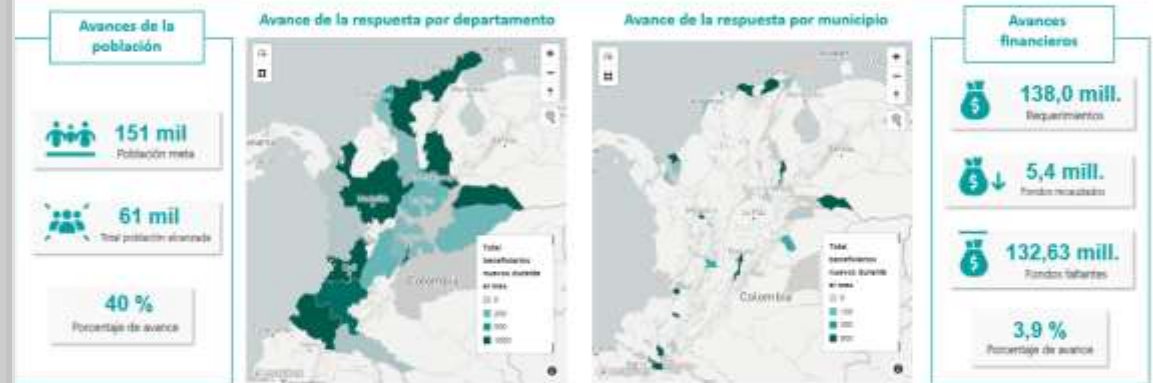

---

# Cluster de AyA 2026

Planes de Respuesta 2026

Mapeo de alojamientos

Documento – Vivienda, Tierra y  
propiedad

COMPES soluciones duraderas

---

## 4.1 Planes de respuesta 2026 (HNRP/RMRP)

### COLOMBIA PLAN DE RESPUESTA A PRIORIDADES COMUNITARIAS

CICLO DE PROGRAMACIÓN  
HUMANITARIO 2024-2025  
ACTUALIZACIÓN 2025  
RMRP 2026



### RMRP 2026

REGIONAL REFUGEE AND  
MIGRANT  
RESPONSE PLAN (RMRP)

Issued December 2025

**R4V**  
Inter-Agency Coordination  
Platform for Refugees and  
Migrants from Venezuela

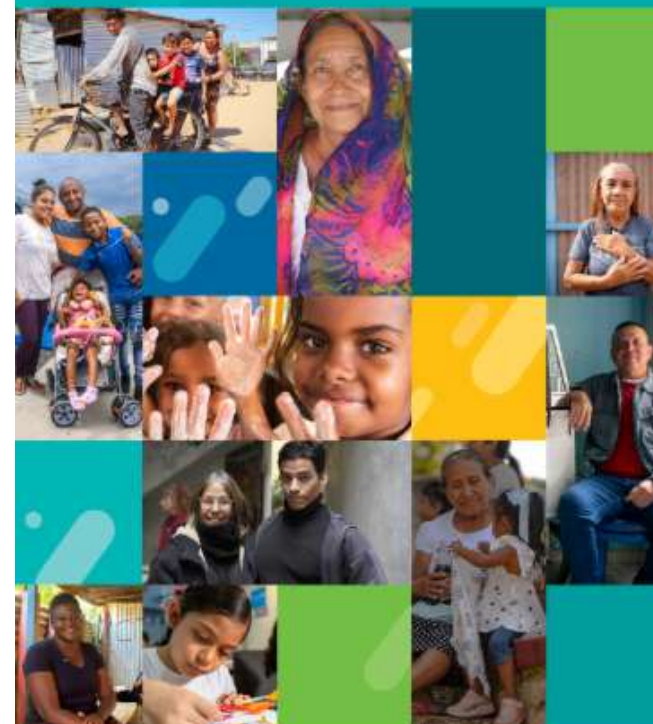

Plan de respuesta	HNPR 2026	RMRP 2026
<b>PIN (People in need)</b>	2.594.836	2.330.000
<b>People Targeted</b>	138.218	66.700
<b>Financial Requirements</b>	\$10.713.316	\$11.440.000

# 4.1 Planes de respuesta 2026 (HNRP/RMRP)

## Clúster de Alojamiento y Asentamientos (A&A)

### Proyección de la respuesta en Colombia, 2026



Este tablero presenta una comparación entre la Población en Necesidad (PiN) y la proyección de la respuesta del clúster para 2026, considerando la población meta y requerimientos financieros definida por el clúster en conjunto con los socios.

Departamento  
Todas



	<b>PiN</b>	<b>Target</b>
<b>Niñas y Niños</b>	1.360.054	49951
	1.378.020	44804
<b>Mujeres</b>		
	1.340.500	43482
<b>Hombres</b>		
<b>Requerimientos financieros USD</b>		
	<b>\$ 13.004.523</b>	

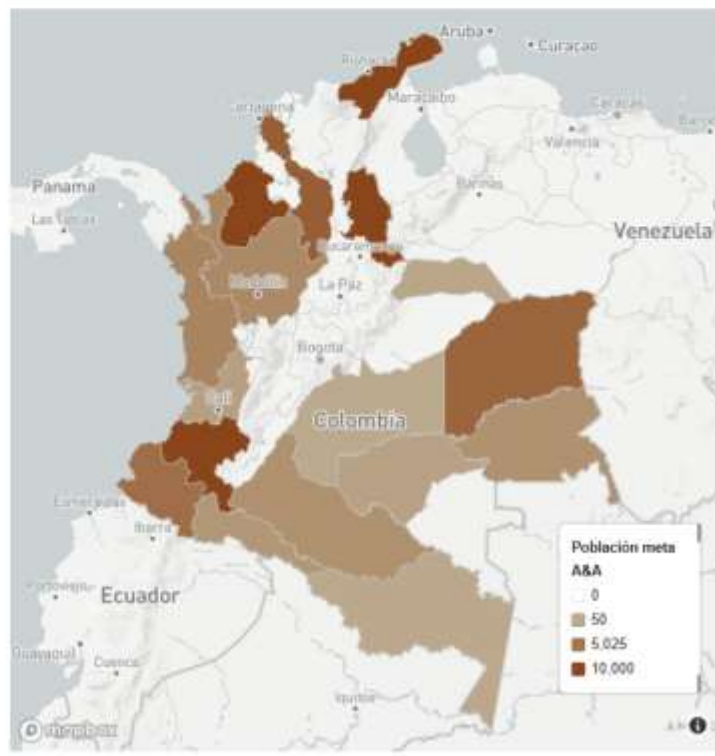
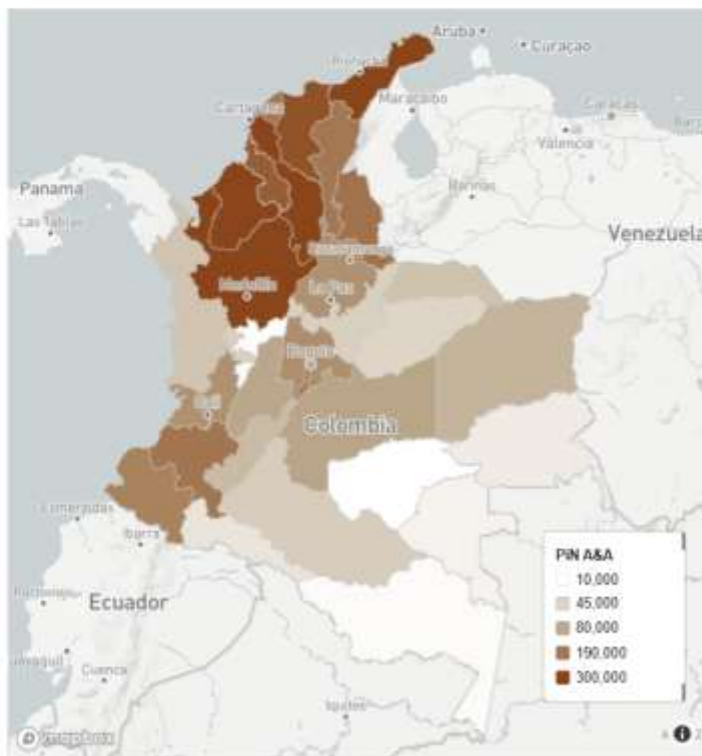

## 4.2 Mapeo de alojamientos colectivos

KoboToolbox



### MAPEO ALOJAMIENTOS COLECTIVOS COLOMBIA (Población desplazada interna, migrante y/o refugiada)

Fecha en la que se realiza el registro

yyyy-mm-dd



Nombre de la persona que realiza el registro

¿A qué organización pertenece la persona que realiza el registro?

#### Ubicación del alojamiento

Nombre del alojamiento

Departamento en el que está ubicado el alojamiento

Puede escribir las primeras 3 letras para filtrar

Municipio en el que está ubicado el alojamiento

Puede escribir las primeras 3 letras para filtrar

Dirección legal (calle, carrera, número de edificio, etc)

Registre las coordenadas-ubicación del alojamiento

En la parte superior del mapa (al lado derecho del icono lupa) hay un icono de marcador, puede dar clic para usar su ubicación actual. También puede buscar un punto asociado a una dirección: escriba en el ícono y números con paréntesis especiales como # 0 - y acompañados del departamento y ciudad, por ejemplo: Carrera 34A número 10 50 Bogotá, el mapa se ubicará cerca de la dirección buscada, y puede dar clic en algún punto cercano para generar las coordenadas automáticamente.

latitud (x,y °)

buscar lugar o dirección



longitud (x,y °)

altitud (m)



### Mapeo de alojamientos que acogen población desplazada y migrante

Colombia



Departamento

Todos

Municipio

Todos

Estado del alojamiento

Todos

Tipo de alojamiento

Todos

Población atendida

Todos

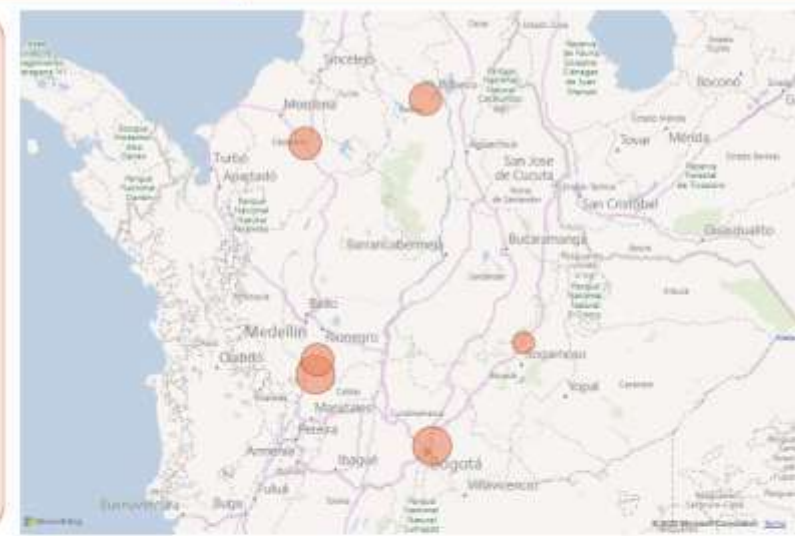

### Directorio de Alojamientos

Seleccione los iconos de cuadros a continuación, o de clic sobre cada tarjeta para obtener más información de los alojamientos



Albergue

Tipo alojamiento Albergue humanitario  
Modalidad Permanente  
Estado Activo

Hotel

Tipo alojamiento Hotel  
Modalidad Permanente  
Estado Activo

Residencial

Tipo alojamiento Residencia  
Modalidad Permanente  
Estado Activo

Arrendamiento

Tipo alojamiento Arrendamiento (form)  
Modalidad Permanente  
Estado Activo

Hostal

Tipo alojamiento Hostal  
Modalidad Permanente  
Estado Activo

Motel

Tipo alojamiento Motel  
Modalidad Permanente  
Estado Activo

# 4.2 Mapeo de alojamientos colectivos

## Resumen de los servicios ofrecidos por los alojamientos

Departamento: 
 Municipios: 
 Estado del alojamiento: 
 Tipo de alojamiento: 
 Población atendida:

### Estadísticas generales



### Modalidad

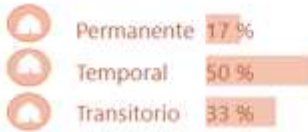

### Cobertura de servicios en alojamientos

Al menos un servicio de comunicación

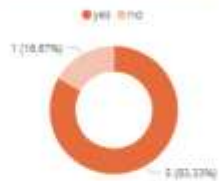

Al menos un servicio de salud



Al menos un servicio de alimentario



Al menos un servicio de agua y saneamiento



## Servicios ofrecidos por los alojamientos

Departamento: 
 Municipios: 
 Tipo de alojamiento: 
 Estado del alojamiento: 
 Población atendida: 
 Nombre alojamiento:

### Infraestructura y comunicaciones

Nombre del alojamiento	Zonas para gestantes y/o lactantes	Zonas para personas en situación de discapacidad	Nombre del alojamiento	Teléfono	WiFi suficiente y gratuito
Albergue1	✓	✓	Albergue1	✗	✓
Hotel1	✓	✓	Arrendamiento1	✗	✓
			Hostal1	✗	✓
			Hotel1	✓	✓
			Residencia1	✓	✓

### Agua y saneamiento

Nombre del alojamiento	Acceso a agua potable	Área de lavado y secado de ropa	Baños	Baños internos en las habitaciones	Conexión a la red central de alcantarillado	Duchas	Eliminación de residuos	Lavamanos	Provisión de artículos para la gestión menstrual	Provisión de kits y artículos de higiene
Albergue1	✓	✓	✓	✓	✓	✓	✓	✓	✓	✓
Arrendamiento1	✓	✓	✓	✓	✓	✓	✓	✓	✗	✗
Hostal1	✓	✓	✓	✓	✓	✓	✓	✓	✗	✗
Hotel1	✓	✓	✓	✓	✓	✓	✓	✓	✗	✗
Motel1	✓	✓	✓	✓	✗	✓	✓	✓	✗	✗
Residencia1	✓	✓	✓	✓	✓	✓	✓	✓	✗	✗

### Servicios alimentarios

Nombre del alojamiento	Artículos para cocinar (ollas, cucharones, etc)	Cocinas/zonas para cocinar	Comida proporcionada in situ por el alojamiento	Comida proporcionada in situ por una ONG	Electrodomésticos para almacenar alimentos como frigoríficos	Espacios comunes para comer	Insumos para la preparación de alimentos
Albergue1	✓	✓	✗	✓	✓	✓	✓
Hotel1	✗	✗	✓	✗	✓	✓	✗
Hotel1	✗	✗	✓	✗	✗	✓	✗
Residencia1	✗	✗	✓	✗	✗	✓	✗

### Servicios de salud

Nombre del alojamiento	Algún trabajador sanitario permanece en el alojamiento o lo visita regularmente	Atención en primeros auxilios	Atenciones en salud física	Botiquín de primeros auxilios	Tamizajes a mujeres gestantes
Albergue1	✓	✓	✓	✓	✓
Arrendamiento1	✗	✗	✗	✓	✗
Hostal1	✗	✗	✗	✓	✗
Hotel1	✗	✗	✗	✓	✗
Motel1	✗	✗	✗	✓	✗

## 4.3 HLP country profile

**IMPACT** Shaping practices  
Influencing policies  
Impacting lives



[Log in](#) [Automatic translation](#)

[HOME](#)

[GLOBAL SHELTER CLUSTER](#)

[OPERATIONS](#)

[RESOURCES](#)

[ABOUT US](#)

[SEARCH](#)

In region [Resources](#)

# Resources

## Follow this geographic region

[Dashboard](#)

[Documents \(511\)](#)

[Data Collection \(1\)](#)

### IEC SHELTER COMPENDIUM +

- [IEC Shelter Compendium](#)

## HLP COUNTRY PROFILES

### PARENT PAGE

- [Housing, Land and Property](#)

The following fact sheet and research memos have been developed to provide quick and key information of the legal and procedural context relating to Housing, Land and Property (HLP) within the target country. They are intended to inform programming and emergency responses, especially those involving shelter interventions. A rapid understanding of the tenure landscape in each country context will assist in delivering stronger and more equitable responses.

The below HLP Country Profiles have been developed by and with the support of the following agencies and organisations:





Gobierno de  
Colombia

# ABC CONPES SOLUCIONES DURADERAS Población desplazada

Pedagogía para el proceso de participación de cara a  
la Construcción del CONPES de Soluciones Duraderas

[PARTICIPANDO.CO](https://participando.co)

#SolucionesDuraderas

GRACIAS

# Cluster Alojamientos y Asentamientos + Multisector COLOMBIA

