

Faits saillants

En 2025, Haïti continue à faire face à une crise humanitaire exacerbée par une montée de la violence armée et des déplacements massifs de populations. Au début de l'année, on comptait **1.041.229** personnes déplacées internes (PDI) dans le pays.

Les déplacements internes de masse concernent tous les départements du pays, avec une concentration des PDI dans le Grand Sud (39%) et l'Ouest (39%), et avec des pics récents de déplacement dans les départements du Centre et de l'Artibonite. On observe également une augmentation du nombre de PDI qui s'abritent dans les familles d'accueil plutôt que dans des sites de déplacement (83% fin décembre 2024, contre environ 50% à la même époque en 2023). Pour répondre à la pression supplémentaire exercée sur les communautés d'accueil, le cluster a développé une stratégie d'assistance qui comprend une aide monétaire pour les familles d'accueil, basée sur le panier minimum de dépenses (MEB) et complétée d'une assistance au transport.

De janvier à septembre 2025, les partenaires du Cluster Abris ont fourni une assistance vitale à de nombreuses personnes affectées. **114 597** personnes ont reçu une assistance en abris d'urgence, tandis que **112 395** personnes ont été assistées en biens non alimentaires. Ces interventions se sont concentrées sur plus de 100 sites spontanés à travers le pays, couvrant les besoins immédiats des personnes déplacées. **7.897** personnes ont également reçu une assistance sous forme d'appui aux loyers.

En dépit des efforts déployés par les partenaires, les besoins restent énormes et les ressources limitées de manière générale. Un soutien financier et logistique accru est essentiel d'assurer la dignité des déplacés et des communautés hôtes.

Chiffres clés

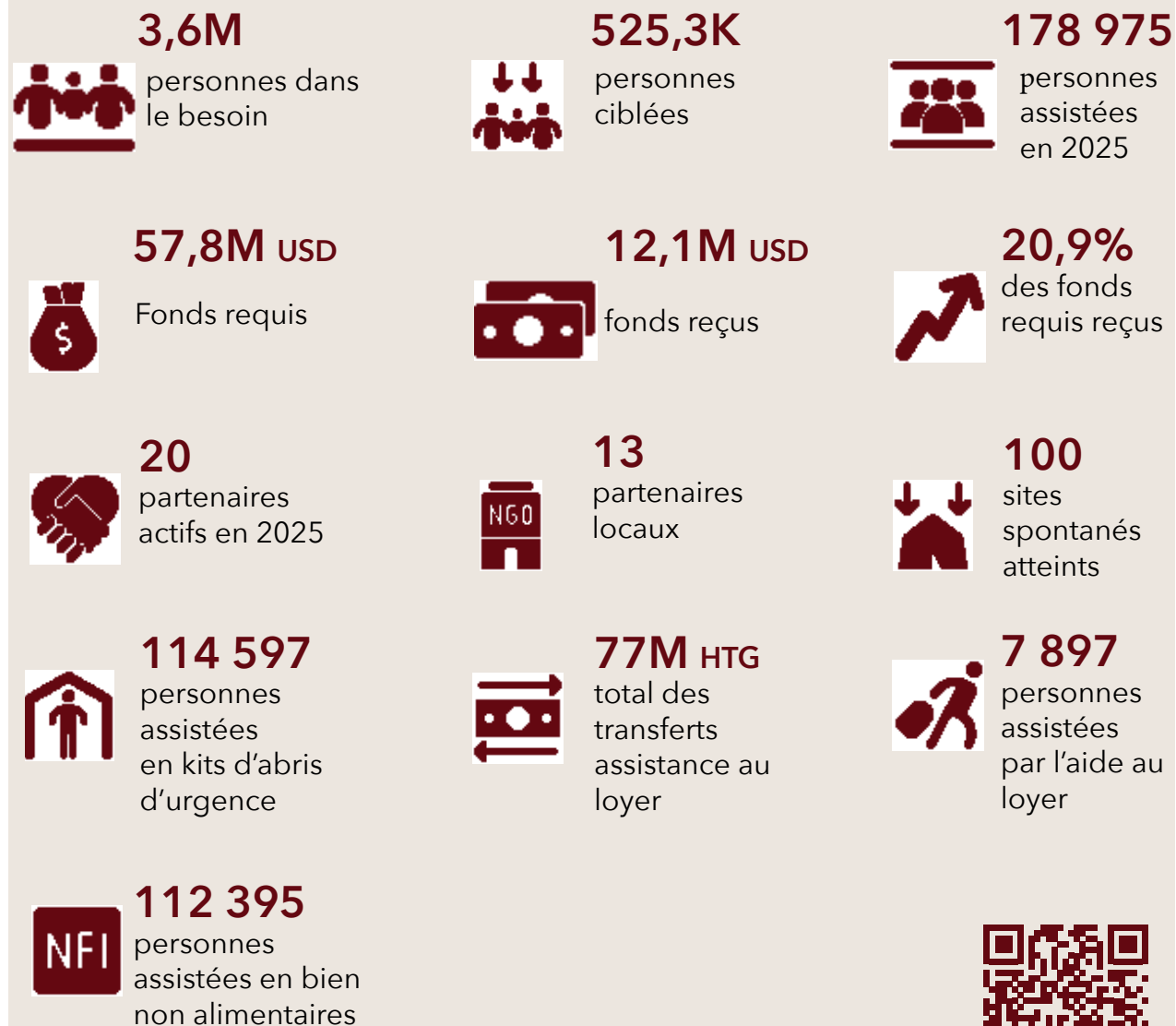

Plus d'infos



HAITI SHELTER CLUSTER

Coordination des Abris Humanitaires

PRESENCE OPERATIONNELLE

Légende

Limites administratives

Préfectures/communes

Autre
 1-3
 3-4
 5-6
 Plus de 6

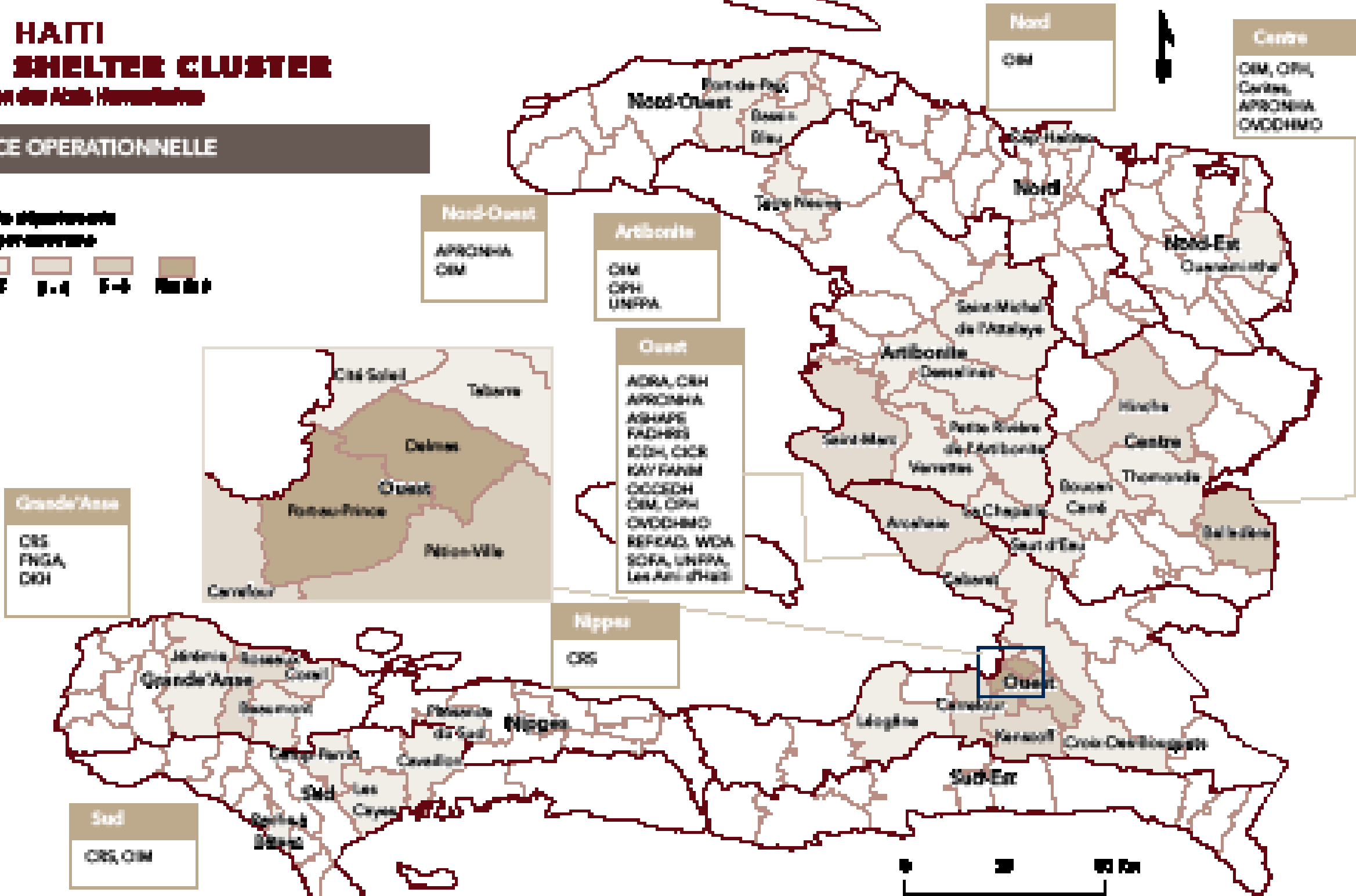

Progression des indicateurs HNRP 2025

Nombre de personnes ayant bénéficié d'une assistance en abris d'urgence:
valeur : **114 597** cible: **76 000** *

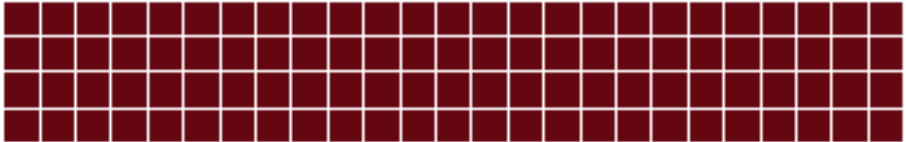

Nombre de personnes ayant bénéficié d'une assistance en biens non alimentaires
valeur : **112 394** cible: **76 000** *



Nombre de personnes ayant bénéficié d'une assistance au loyer
valeur : **7 897** cible: **70 000**

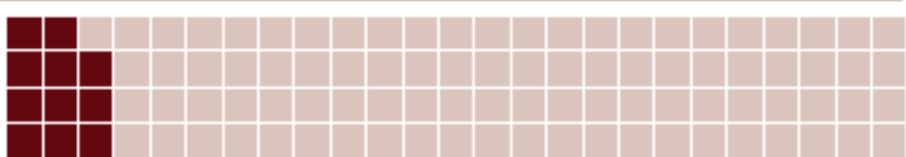

Nombre de personnes ayant bénéficié de l'amélioration des conditions de vie dans les sites
valeur : **25 752** cible: **80 000**



Nombre de personnes formées en techniques de construction durable / resilience
valeur : **486** cible: **12 000**

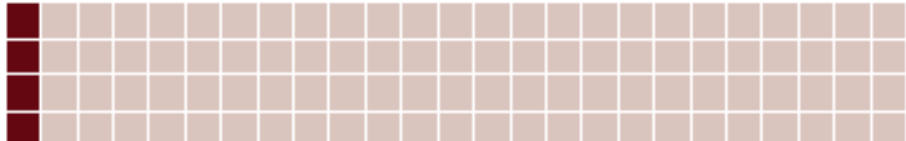

Nombre de personnes ayant bénéficié d'une assistance en abris durable (construction/réhabilitation)
valeur : **4 195** cible: **50 000**

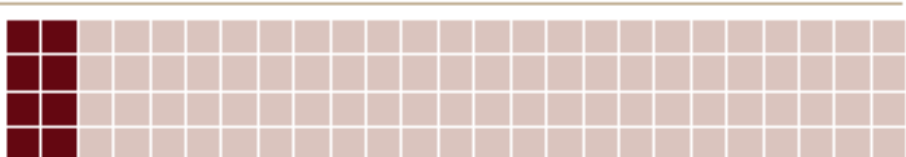

Nombre d'abris d'évacuation d'urgence réhabilités
valeur : **1** cible: **40**

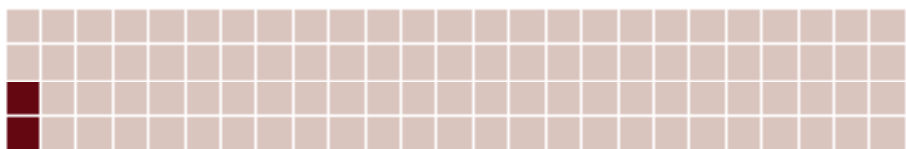

** Ces cibles avaient été basées sur le round 8 de la DTM (Septembre 2024) qui indiquait un nombre de PDI de 782,973. Le nombre de PDI a depuis doublé en raison de l'augmentation des déplacements liés aux violences armées, et ces activités ont donc été prioritaires, d'où le dépassement de la cible initiale*

Contacts:

Joëlle Fontilus - Lead du cluster
Unité de Construction de Logements et
Batiments Publics (UCLBP)
joellefontilus.uclbp@gmail.com

Benoît Michel Pierre - Lead du cluster
Direction Générale de la Protection Civile
(DGPC)
pierreben25@gmail.com

Michel Jaquet - Co-Lead du cluster
mjaquet@iom.int

Mahamane Sani Ibrahim
IMO
mahaibrahim@iom.int

Manon Jones
IMO
majones@iom.int

Source des données:
Membres du cluster, DTM, FTS