

Commune	Gressier	WASH	Data	Total			
Architecte de l'urgence	1ère-Morne-A-Bateau	(blank)	Sum of Abri provisoire planifié Sum of Abri provisoire complet Sum of Nombre de maisons premanentes prévues Sum of Nombre de maisons premanentes construites Sum of Nombre de réparations prévues Sum of Nombre de réparations effectuées	349 82			
		2ème-Morne-Chandelle	(blank)	Sum of Abri provisoire planifié Sum of Abri provisoire complet Sum of Nombre de maisons premanentes prévues Sum of Nombre de maisons premanentes construites Sum of Nombre de réparations prévues Sum of Nombre de réparations effectuées	234 234 42 42		
			3ème-Petit-Boucan	Yes	Sum of Abri provisoire planifié Sum of Abri provisoire complet Sum of Nombre de maisons premanentes prévues Sum of Nombre de maisons premanentes construites Sum of Nombre de réparations prévues Sum of Nombre de réparations effectuées	166 166 29 29	
	Caritas Austriche	1ère-Morne-A-Bateau	Yes	Sum of Abri provisoire planifié Sum of Abri provisoire complet Sum of Nombre de maisons premanentes prévues Sum of Nombre de maisons premanentes construites Sum of Nombre de réparations prévues Sum of Nombre de réparations effectuées	500 393 257		
			German Red cross/Austrian Red	1ère-Morne-A-Bateau	Yes	Sum of Abri provisoire planifié Sum of Abri provisoire complet Sum of Nombre de maisons premanentes prévues Sum of Nombre de maisons premanentes construites Sum of Nombre de réparations prévues Sum of Nombre de réparations effectuées	600
				GIZ	2ème-Morne-Chandelle	(blank)	Sum of Abri provisoire planifié Sum of Abri provisoire complet Sum of Nombre de maisons premanentes prévues Sum of Nombre de maisons premanentes construites Sum of Nombre de réparations prévues Sum of Nombre de réparations effectuées
	3ème-Petit-Boucan	(blank)	Sum of Abri provisoire planifié Sum of Abri provisoire complet Sum of Nombre de maisons premanentes prévues Sum of Nombre de maisons premanentes construites Sum of Nombre de réparations prévues Sum of Nombre de réparations effectuées		794 794		
		GOAL	2ème-Morne-Chandelle	Yes	Sum of Abri provisoire planifié Sum of Abri provisoire complet Sum of Nombre de maisons premanentes prévues Sum of Nombre de maisons premanentes construites Sum of Nombre de réparations prévues Sum of Nombre de réparations effectuées	850 336	
	100						
IWF	1ère-Morne-A-Bateau	Yes	Sum of Abri provisoire planifié Sum of Abri provisoire complet Sum of Nombre de maisons premanentes prévues Sum of Nombre de maisons premanentes construites Sum of Nombre de réparations prévues Sum of Nombre de réparations effectuées	200 57			
		Samaritan's Purse	1ère-Morne-A-Bateau	Yes	Sum of Abri provisoire planifié Sum of Abri provisoire complet Sum of Nombre de maisons premanentes prévues Sum of Nombre de maisons premanentes construites Sum of Nombre de réparations prévues Sum of Nombre de réparations effectuées	300 300	
				2ème-Morne-Chandelle	Yes	Sum of Abri provisoire planifié Sum of Abri provisoire complet Sum of Nombre de maisons premanentes prévues Sum of Nombre de maisons premanentes construites Sum of Nombre de réparations prévues Sum of Nombre de réparations effectuées	200 200
3ème-Petit-Boucan	Yes	Sum of Abri provisoire planifié Sum of Abri provisoire complet Sum of Nombre de maisons premanentes prévues Sum of Nombre de maisons premanentes construites Sum of Nombre de réparations prévues Sum of Nombre de réparations effectuées	582 582				
	Iearth-und	3ème-Petit-Boucan	Yes	Sum of Abri provisoire planifié Sum of Abri provisoire complet Sum of Nombre de maisons premanentes prévues Sum of Nombre de maisons premanentes construites Sum of Nombre de réparations prévues Sum of Nombre de réparations effectuées	50 50		
			40				
Total Sum of Abri provisoire planifié				4252			
Total Sum of Abri provisoire complet				3122			
Total Sum of Nombre de maisons premanentes prévues				730			
Total Sum of Nombre de maisons premanentes construites				450			
Total Sum of Nombre de réparations prévues				827			
Total Sum of Nombre de réparations effectuées				153			

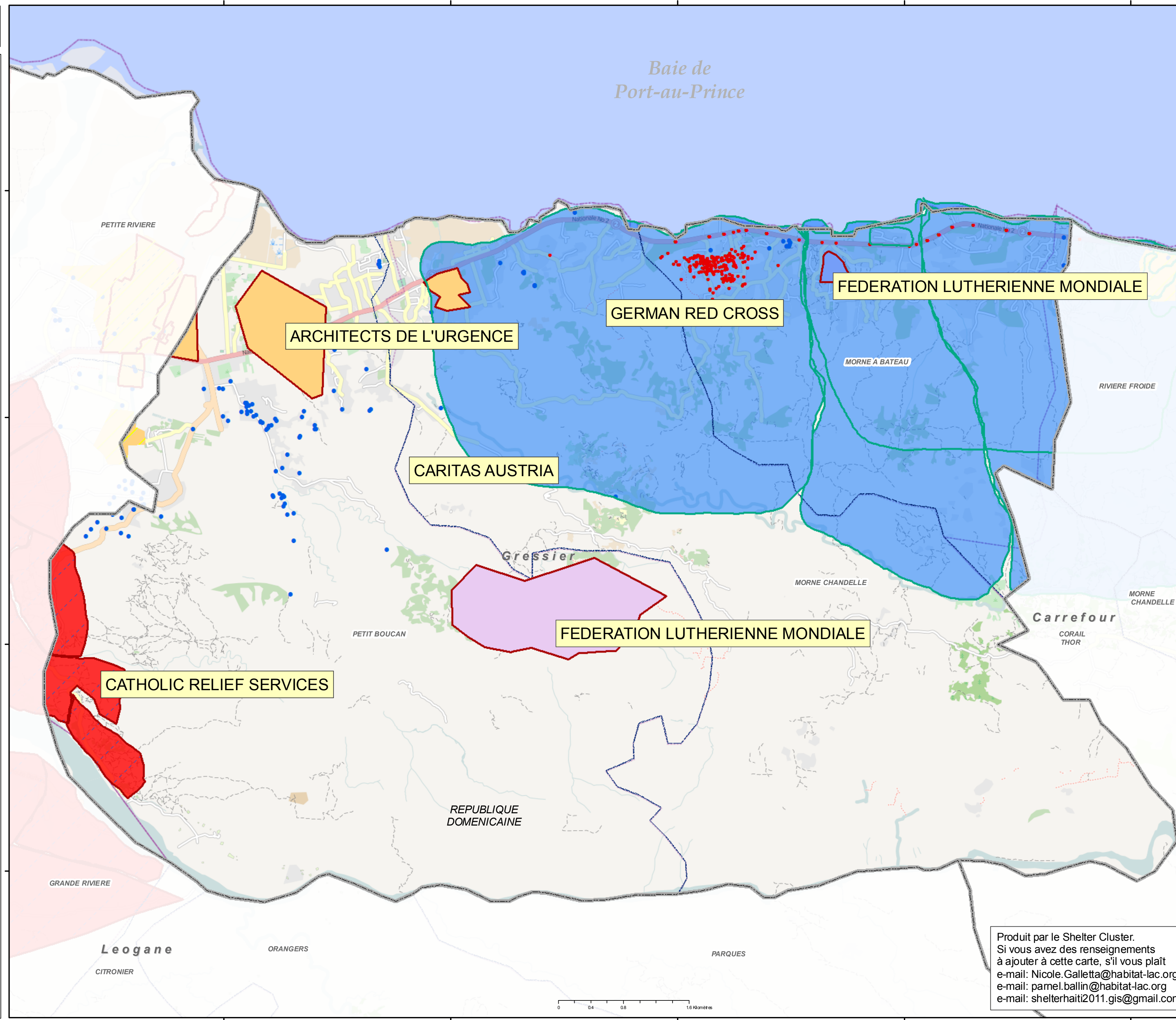

Légende

Activités

- Abris permanents
- Abris temporaires
- Réparations
- Eau et Assainissement (WASH)

Organisations

- GRC [Abris Permanents]
- SAM. PURSE Intervention Area
- FAU [Reparation, T-Shelter]
- CAR. AUSTRIA [Reconstruction]
- CRS - [T-Shelter, WASH]
- FLM [T-Shelter]

Limites Administratives

- Commune
- Section Communal

Zones d'intervention Partenaires Shelter. - Gressier Août 2011



Sources: Limites Administratives OSM, Shelter Cluster
Date de creation: 16 Août 2011
Projection / Référence: Géographique / WGS84

La description et l'utilisation des limites, les noms et les données associées présentées ici ne signifie pas l'approbation ou l'acceptation par le Shelter Cluster.

Produit par le Shelter Cluster.
Si vous avez des renseignements à ajouter à cette carte, s'il vous plaît e-mail: Nicole.Galletta@habitat-lac.org
e-mail: pamel.ballin@habitat-lac.org
e-mail: shelterhaiti2011.gis@gmail.com

