

Légende

Activités

- Abris permanents
- Abris temporaires
- Réparations
- Eau et Assainissement (WASH)
- Enlèvement des gravats

Organisations

- SAMARITAN'S PURSE [T-Shelter]
- LFW [T-Shelter + WASH]
- ACTED [T-Shelter, Réparation]
- CRC [T-Shelter, WASH]
- AU [Réparation, T-Shelter]
- BRAC [Abris Permanents]
- CORDAID [T-Shelter]
- CARE [T-Shelter]
- GRC [Abris Permanents]
- SRC [T-Shelter]
- OIM [T-Shelter]
- TEARFUND [T-Shelter]

Zones d'intervention Partenaires Shelter. - Léogâne Août 2011



Sources: Limites Administratives CNIGS, OSM, Shelter/NFI Cluster
Date de creation: 12 Août 2011

Projection / Référence: Géographique / WGS84

La description et l'utilisation des limites, les noms et les données associées présentées ici ne signifient pas l'approbation ou l'acceptation par le Shelter Cluster.

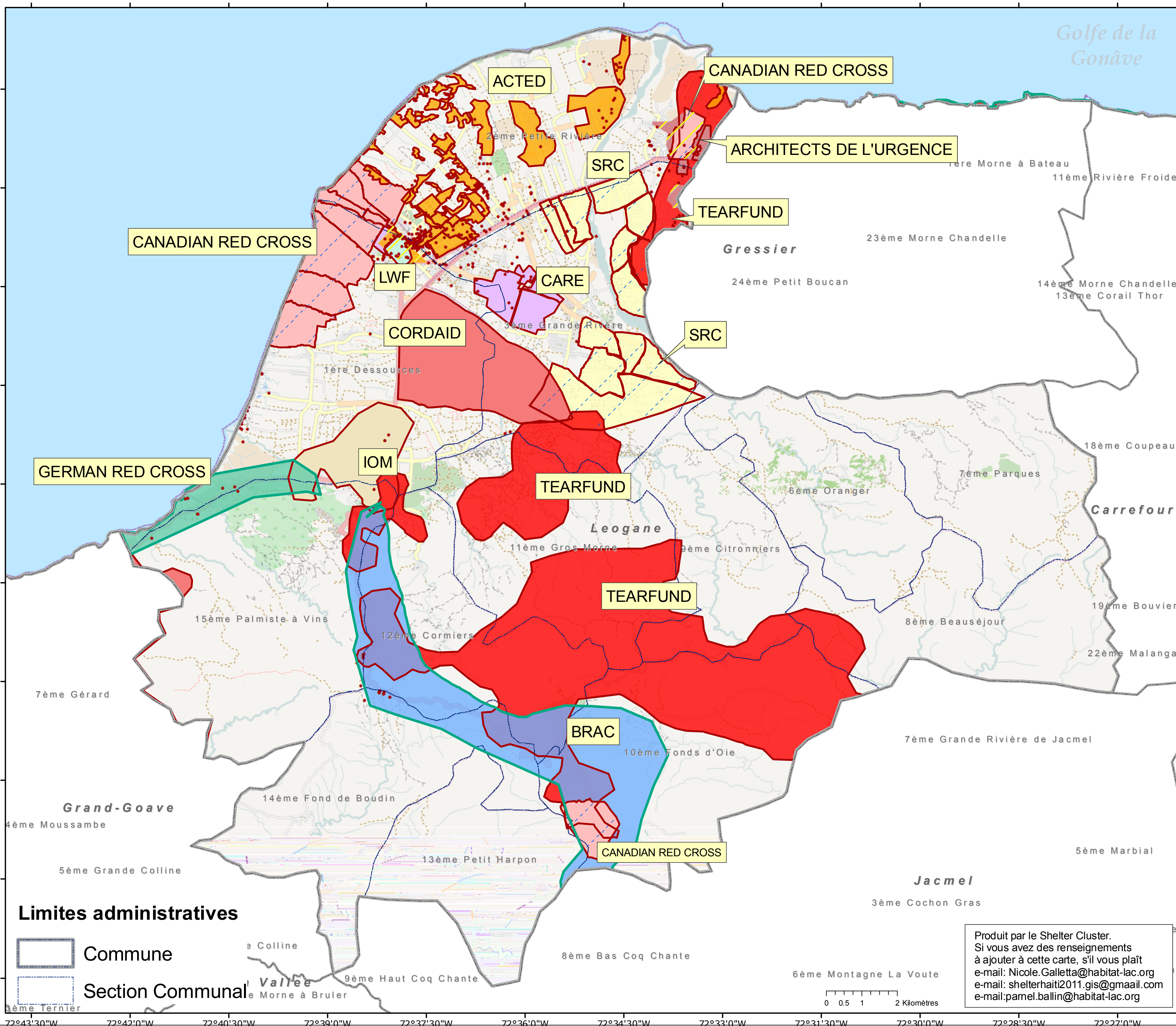

Résumé des interventions par Organisation



LEOGANE RAPPORT

Commune	Leogène	WASH	Data	Total
ACTED	1ère-Dessources	(blank)	Sum of Abri provisoire planifié Sum of Abri provisoire complet Sum of Nombre de maisons permanentes prévues Sum of Nombre de maisons permanentes construites Sum of Nombre de réparations prévues Sum of Nombre de réparations effectuées	2053
Acts of Mercy	2ème-Petite-Rivière	(blank)	Sum of Abri provisoire planifié Sum of Abri provisoire complet Sum of Nombre de maisons permanentes prévues Sum of Nombre de maisons permanentes construites Sum of Nombre de réparations prévues Sum of Nombre de réparations effectuées	100
Architecte de l'Urgence	2ème-Petite-Rivière	(blank)	Sum of Abri provisoire planifié Sum of Abri provisoire complet Sum of Nombre de maisons permanentes prévues Sum of Nombre de maisons permanentes construites Sum of Nombre de réparations prévues Sum of Nombre de réparations effectuées	65
BRAC			Sum of Abri provisoire planifié Sum of Abri provisoire complet Sum of Nombre de maisons permanentes prévues Sum of Nombre de maisons permanentes construites Sum of Nombre de réparations prévues Sum of Nombre de réparations effectuées	205
Canadian Red Cross	10ème-Fonds-D'Orléans	(blank)	Sum of Abri provisoire planifié Sum of Abri provisoire complet Sum of Nombre de maisons permanentes prévues Sum of Nombre de maisons permanentes construites Sum of Nombre de réparations prévues Sum of Nombre de réparations effectuées	108
	1ère-Dessources	Yes	Sum of Abri provisoire planifié Sum of Abri provisoire complet Sum of Nombre de maisons permanentes prévues Sum of Nombre de maisons permanentes construites Sum of Nombre de réparations prévues Sum of Nombre de réparations effectuées	1705
	2ème-Petite-Rivière	Yes	Sum of Abri provisoire planifié Sum of Abri provisoire complet Sum of Nombre de maisons permanentes prévues Sum of Nombre de maisons permanentes construites Sum of Nombre de réparations prévues Sum of Nombre de réparations effectuées	3174
CARE	1ère-Dessources	(blank)	Sum of Abri provisoire planifié Sum of Abri provisoire complet Sum of Nombre de maisons permanentes prévues Sum of Nombre de maisons permanentes construites Sum of Nombre de réparations prévues Sum of Nombre de réparations effectuées	605
CARE/Cordaid	3ème-Grande-Rivière	(blank)	Sum of Abri provisoire planifié Sum of Abri provisoire complet Sum of Nombre de maisons permanentes prévues Sum of Nombre de maisons permanentes construites Sum of Nombre de réparations prévues Sum of Nombre de réparations effectuées	600
CHF	(blank)	(blank)	Sum of Abri provisoire planifié Sum of Abri provisoire complet Sum of Nombre de maisons permanentes prévues Sum of Nombre de maisons permanentes construites Sum of Nombre de réparations prévues Sum of Nombre de réparations effectuées	1700
CordAid	3ème-Grande-Rivière	(blank)	Sum of Abri provisoire planifié Sum of Abri provisoire complet Sum of Nombre de maisons permanentes prévues Sum of Nombre de maisons permanentes construites Sum of Nombre de réparations prévues Sum of Nombre de réparations effectuées	816
CRWRC	2ème-Petite-Rivière	(blank)	Sum of Abri provisoire planifié Sum of Abri provisoire complet Sum of Nombre de maisons permanentes prévues Sum of Nombre de maisons permanentes construites Sum of Nombre de réparations prévues Sum of Nombre de réparations effectuées	2385
German Red cross	5ème-Palmiste-Vins	Yes	Sum of Abri provisoire planifié Sum of Abri provisoire complet Sum of Nombre de maisons permanentes prévues Sum of Nombre de maisons permanentes construites Sum of Nombre de réparations prévues Sum of Nombre de réparations effectuées	2400

GIZ	11ème-Gros-Morne	(blank)	Sum of Abri provisoire planifié Sum of Abri provisoire complet Sum of Nombre de maisons permanentes prévues Sum of Nombre de maisons permanentes construites Sum of Nombre de réparations prévues Sum of Nombre de réparations effectuées	
	1ère-Dessources	(blank)	Sum of Abri provisoire planifié Sum of Abri provisoire complet Sum of Nombre de maisons permanentes prévues Sum of Nombre de maisons permanentes construites Sum of Nombre de réparations prévues Sum of Nombre de réparations effectuées	5/6 356
	2ème-Petite-Rivière	Yes	Sum of Abri provisoire planifié Sum of Abri provisoire complet Sum of Nombre de maisons permanentes prévues Sum of Nombre de maisons permanentes construites Sum of Nombre de réparations prévues Sum of Nombre de réparations effectuées	4/0 286
	3ème-Grande-Rivière	(blank)	Sum of Abri provisoire planifié Sum of Abri provisoire complet Sum of Nombre de maisons permanentes prévues Sum of Nombre de maisons permanentes construites Sum of Nombre de réparations prévues Sum of Nombre de réparations effectuées	389 389
Habitat for Humanity / American	1ère-Dessources	Yes	Sum of Abri provisoire planifié Sum of Abri provisoire complet Sum of Nombre de maisons permanentes prévues Sum of Nombre de maisons permanentes construites Sum of Nombre de réparations prévues Sum of Nombre de réparations effectuées	2000 931
Habitat for Humanity / ERF	1ère-Dessources	Yes	Sum of Abri provisoire planifié Sum of Abri provisoire complet Sum of Nombre de maisons permanentes prévues Sum of Nombre de maisons permanentes construites Sum of Nombre de réparations prévues Sum of Nombre de réparations effectuées	472 472 665 0
HELP-Hilfe zur Selbsthilfe e.V	3ème-Grande-Rivière	Yes	Sum of Abri provisoire planifié Sum of Abri provisoire complet Sum of Nombre de maisons permanentes prévues Sum of Nombre de maisons permanentes construites Sum of Nombre de réparations prévues Sum of Nombre de réparations effectuées	420 137
IOM	1ère-Dessources	(blank)	Sum of Abri provisoire planifié Sum of Abri provisoire complet Sum of Nombre de maisons permanentes prévues Sum of Nombre de maisons permanentes construites Sum of Nombre de réparations prévues Sum of Nombre de réparations effectuées	750 349
IRD	3ème-Grande-Rivière	(blank)	Sum of Abri provisoire planifié Sum of Abri provisoire complet Sum of Nombre de maisons permanentes prévues Sum of Nombre de maisons permanentes construites Sum of Nombre de réparations prévues Sum of Nombre de réparations effectuées	2500 2500
LWF	(blank)	Yes	Sum of Abri provisoire planifié Sum of Abri provisoire complet Sum of Nombre de maisons permanentes prévues Sum of Nombre de maisons permanentes construites Sum of Nombre de réparations prévues Sum of Nombre de réparations effectuées	300 40
Samaritan's Purse	1ère-Dessources	Yes	Sum of Abri provisoire planifié Sum of Abri provisoire complet Sum of Nombre de maisons permanentes prévues Sum of Nombre de maisons permanentes construites Sum of Nombre de réparations prévues Sum of Nombre de réparations effectuées	400 400
	2ème-Petite-Rivière	Yes	Sum of Abri provisoire planifié Sum of Abri provisoire complet Sum of Nombre de maisons permanentes prévues Sum of Nombre de maisons permanentes construites Sum of Nombre de réparations prévues Sum of Nombre de réparations effectuées	850 850
	3ème-Grande-Rivière	Yes	Sum of Abri provisoire planifié Sum of Abri provisoire complet Sum of Nombre de maisons permanentes prévues Sum of Nombre de maisons permanentes construites Sum of Nombre de réparations prévues Sum of Nombre de réparations effectuées	300 300
	5ème-Palmiste-Vins	Yes	Sum of Abri provisoire planifié Sum of Abri provisoire complet Sum of Nombre de maisons permanentes prévues Sum of Nombre de maisons permanentes construites Sum of Nombre de réparations prévues Sum of Nombre de réparations effectuées	100 100
	9ème-Citronnier	(blank)	Sum of Abri provisoire planifié Sum of Abri provisoire complet Sum of Nombre de maisons permanentes prévues Sum of Nombre de maisons permanentes construites Sum of Nombre de réparations prévues Sum of Nombre de réparations effectuées	100 100

		Yes	Sum of Nombre de réparations prévues Sum of Nombre de réparations effectuées	
(blank)		Yes	Sum of Abri provisoire planifié Sum of Abri provisoire complet Sum of Nombre de maisons permanentes prévues Sum of Nombre de maisons permanentes construites Sum of Nombre de réparations prévues Sum of Nombre de réparations effectuées	1000 1000
(blank)		(blank)	Sum of Abri provisoire planifié Sum of Abri provisoire complet Sum of Nombre de maisons permanentes prévues Sum of Nombre de maisons permanentes construites Sum of Nombre de réparations prévues Sum of Nombre de réparations effectuées	268 268
Spanish Red Cross	3ème-Grande-Rivière	Yes	Sum of Abri provisoire planifié Sum of Abri provisoire complet Sum of Nombre de maisons permanentes prévues Sum of Nombre de maisons permanentes construites Sum of Nombre de réparations prévues Sum of Nombre de réparations effectuées	3960 3115
Swiss Red Cross	12ème-Cormiers	(blank)	Sum of Abri provisoire planifié Sum of Abri provisoire complet Sum of Nombre de maisons permanentes prévues Sum of Nombre de maisons permanentes construites Sum of Nombre de réparations prévues Sum of Nombre de réparations effectuées	185 139
	5ème-Palmiste-Vins	Yes	Sum of Abri provisoire planifié Sum of Abri provisoire complet Sum of Nombre de maisons permanentes prévues Sum of Nombre de maisons permanentes construites Sum of Nombre de réparations prévues Sum of Nombre de réparations effectuées	385 200
	4ème-Fond-De-Boudin	(blank)	Sum of Abri provisoire planifié Sum of Abri provisoire complet Sum of Nombre de maisons permanentes prévues Sum of Nombre de maisons permanentes construites Sum of Nombre de réparations prévues Sum of Nombre de réparations effectuées	30 0
TearFund	10ème-Fonds-D'Orléans	Yes	Sum of Abri provisoire planifié Sum of Abri provisoire complet Sum of Nombre de maisons permanentes prévues Sum of Nombre de maisons permanentes construites Sum of Nombre de réparations prévues Sum of Nombre de réparations effectuées	60 9
	11ème-Gros-Morne	Yes	Sum of Abri provisoire planifié Sum of Abri provisoire complet Sum of Nombre de maisons permanentes prévues Sum of Nombre de maisons permanentes construites Sum of Nombre de réparations prévues Sum of Nombre de réparations effectuées	40 20
	12ème-Cormiers	Yes	Sum of Abri provisoire planifié Sum of Abri provisoire complet Sum of Nombre de maisons permanentes prévues Sum of Nombre de maisons permanentes construites Sum of Nombre de réparations prévues Sum of Nombre de réparations effectuées	30 13
	9ème-Citronnier	Yes	Sum of Abri provisoire planifié Sum of Abri provisoire complet Sum of Nombre de maisons permanentes prévues Sum of Nombre de maisons permanentes construites Sum of Nombre de réparations prévues Sum of Nombre de réparations effectuées	20 5
Caritas Swiss	(blank)	(blank)	Sum of Abri provisoire planifié Sum of Abri provisoire complet Sum of Nombre de maisons permanentes prévues Sum of Nombre de maisons permanentes construites Sum of Nombre de réparations prévues Sum of Nombre de réparations effectuées	1700 100
World Relief Haiti	3ème-Grande-Rivière	(blank)	Sum of Abri provisoire planifié Sum of Abri provisoire complet Sum of Nombre de maisons permanentes prévues Sum of Nombre de maisons permanentes construites Sum of Nombre de réparations prévues Sum of Nombre de réparations effectuées	500 18
Total Sum of Abri provisoire planifié				31051
Total Sum of Abri provisoire complet				22612
Total Sum of Nombre de maisons permanentes prévues				33/1
Total Sum of Nombre de maisons permanentes construites				244
Total Sum of Nombre de réparations prévues				806
Total Sum of Nombre de réparations effectuées				406

Produit par le Shelter Cluster. Si vous avez des renseignements à ajouter à cette carte, s'il vous plaît e-mail: Nicole.Galletta@habitat-lac.org e-mail: shelterhaiti2011.gis@gmail.com e-mail:pamel.ballin@habitat-lac.org

