ShelterCluster.org
Coordinating Humanitarian Shelter

Peru - Inundaciones en el Departamento de Loreto - Junio 2012

Poblacion 2012 por distrito y areas bajo estado de emergencia al 12 de junio 2012

Fecha de elaboración: 13 de junio 2012

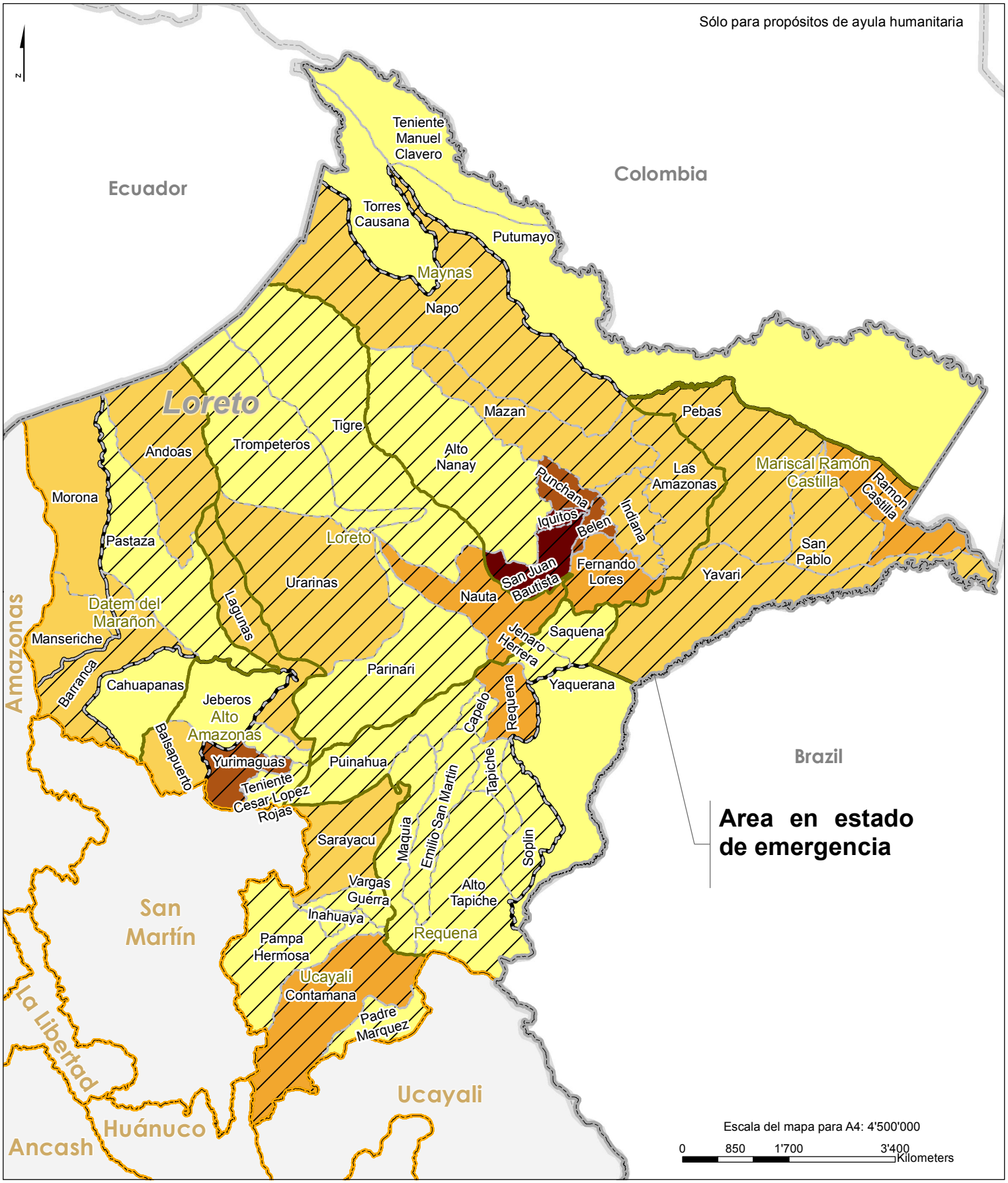

Límites administrativos
- Límite international
- Límite departamental
- Límite provincial
- Límite distrital
- Distritos declarados en estado de emergencia

Población 2012 (projección)
Total
- < 10'000
- 10'000 - 20'000
- 20'000 - 50'000
- 50'000 - 100'000
- > 100'000

Datos:
Population: INEI
Límites administrátivos: DIVA-GIS
Ciudades y Rutas: Cloudmade / OSM
Hidrografía: DIVA-GIS
Sistema de coordenadas: WGS 84
Archivo: PER_Loreto_POP_A4_13JUN2012_SP
Contacto : reach.mapping@impact-initiatives.org

Patrocinado por
EUROPEAN COMMISSION
Humanitarian Aid

Un producto de
REACH Informing more effective humanitarian action

Limitación de responsabilidades: los datos, las designaciones y los limites que figuran en este mapa no están garantizados de contener errores y no implican la aceptación por parte de los asociados de REACH y los donantes mencionados en este mapa.