

- AFECTACIONES POR ONDA TROPICAL Y SISTEMA DE BAJA PRESIÓN
- SITUACIÓN DE PERSONAS EN TRÁNSITO EN EL PARAÍSO
- AFECTACIONES POR LLUVIAS 22 SEPTIEMBRE
- DESLIZAMIENTO GUILLEN
- AFECTACIONES POR LLUVIAS del 23 -25 SEPTIEMBRE
- AFECTACIONES POR TORMENTA TROPICAL JULIA

Necesidades identificadas para el sector de Alojamiento humanitario a partir de informes de datos de afectaciones a nivel nacional*

AFECTACIONES POR ONDA TROPICAL Y SISTEMA DE BAJA PRESIÓN

Extensión de alertas a nivel nacional por lluvias y chubascos débiles, acompañados de tormentas eléctricas.

Según corte de datos de afectación 1 sept- 18 sept:

Familias afectadas - 5,086

Familias evacuadas - 5

Familias albergadas - 111

Departamentos mayormente afectados:

Lempira - 2,705 familias

Copán - 806 familias

Atlántida - 400 familias

Cortes - 394 familias

Yoro - 233 familias, 42 Viviendas dañadas

Santa Barbara - 230 familias, 60 fam albergadas

Francisco Morazán - 185 familias, 97 familias albergadas

SITUACIÓN DE PERSONAS EN TRÁNSITO EN EL PARAÍSO

En el mes de agosto hubo un aumento en el número de personas ingresando por la frontera oriente, alrededor de **1500 personas ingresando por día e incluso llegando en algunos días hasta 2000 personas** reportadas siendo atendidas por el INM.

El número de personas en tránsito es mayor si se consideran a las personas que no pasan por puntos fronterizos identificados.

AFECTACIONES POR LLUVIAS 22 SEPTIEMBRE

COPECO emite una extensión de alertas a nivel nacional por lluvias. Se presentan necesidades en Alojamiento a partir del corte de datos de afectación por COPECO (20 sept - 22 sept)

Familias afectadas - 1,163
Personas albergadas - 1,503
Albergues habilitados - 40

Departamentos mayormente afectados:

Santa Bárbara - 45 familias

Cortés - 727 familias

Yoro - 391 familias

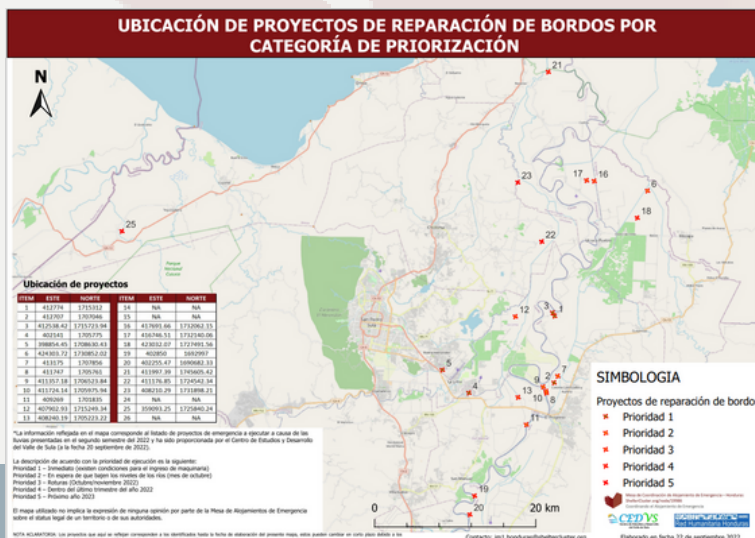

*Fuentes de datos

<https://drive.google.com/file/d/19KGrg8GJ3WHAVuTs0qMDrk6y3EaRy-5O/view?usp=sharing> Informe de COPECO

<https://drive.google.com/file/d/1M82HuEpMGhYxp1fGbfPYL6yVtCJJbph5/view?usp=sharing> Informe del Cluster de Protección

<https://drive.google.com/file/d/1Lig6Yf6e7g6q0Xqz2wJYoNWVBwtvaTIV/view?usp=sharing> Informe de COPECO

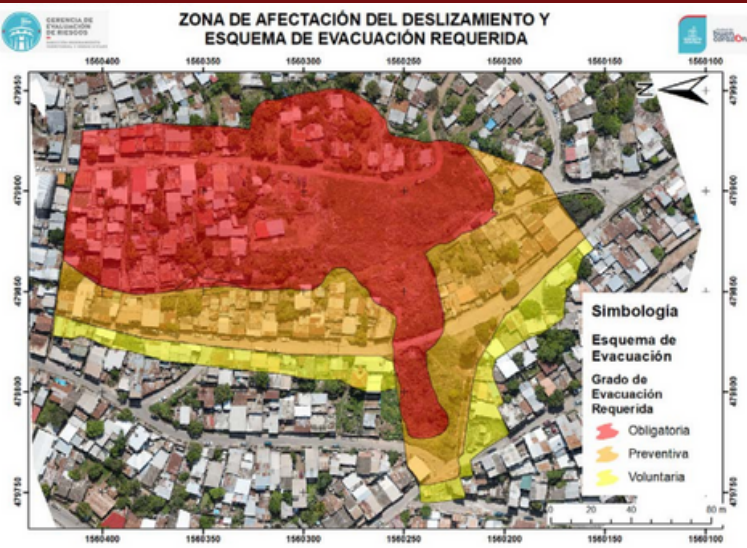

DESLIZAMIENTO GUILLEN

A raíz de la acumulación de precipitaciones intensas sobre la capital, se produjo un deslizamiento en el sector de la Col. Guillén en Tegucigalpa.

Desde el 9 de septiembre se evacuaron 337 viviendas, incluyendo 564 núcleos familiares integrados por 1,278 menores de 18 años y 564 adultos.

De éstas, el 50% alquila otra vivienda, el 40% se fue a un albergue solidario y el 10% restante se encuentra en un albergue oficial.

Además, a partir del corte de datos de afectación por COPECO (22 sept), se presentan las siguientes necesidades de alojamiento:

- Familias afectadas - 564**
- Familias albergadas - 148**
- Familias con familia de acogida - 160**

NOTA. A la fecha de elaboración de este documento se ha comunicado que las familias en los albergues están siendo asistidas con 10mil lempiras para alquiler como parte del "bono solidario" entregado por el gobierno.

No se tiene aún información sobre la situación de las familias con familias de acogida.

Fuentes de datos:

Reportado por Alcaldía del Distrito Central
(documento: https://drive.google.com/file/d/1h2FVTjx_3yKfiyw9Bw8cZdxyb8pKleTT/view?usp=sharing)

Reportado por COPECO
(documento1: https://drive.google.com/file/d/1LDXZIN4E_DX35S-tMQ4Arf3aazcGAG_r/view?usp=sharing)
(documento2: <https://drive.google.com/file/d/1HhneospCmzeAVngvKAY0jALHbZH6G3oD/view?usp=sharing>)

Reportado por COPECO
(documento: https://drive.google.com/file/d/1OxGLkFbpe86pGWz0jE7B_uiszCBOs3Kh/view?usp=sharing)
(documento: <https://drive.google.com/file/d/15KK2Ex8cWFQyaROpkHKSGfzlQI0YLgak/view?usp=sharing>)

Acceso a carpeta de reportes para el mes de septiembre y octubre:

<https://drive.google.com/drive/folders/1WW2ppQYv6k2302JXk3-gwEEbNDSwze07?usp=sharing>

AFECTACIONES POR LLUVIAS DEL 23 -25 SEPTIEMBRE

COPECO emite alertas a nivel nacional por lluvias. Necesidades en Alojamiento a partir del corte de datos de afectación por COPECO (23 sept - 25 sept)

- Familias Afectadas - 4,399**
- Familias evacuadas - 2,033**
- Viviendas afectadas - 2,101**
- Viviendas dañadas- 305**
- Viviendas destruidas - 105**

De acuerdo con el informe las afectaciones corresponden a los departamentos de:

- Copán - 988 familias**
- Cortés - 1,775 familias**
- Francisco Morazán - 612 familias**
- Santa Bárbara - 303 familias**

AFECTACIONES POR TORMENTA TROPICAL JULIA

COPECO emite extensión de alertas a nivel nacional por lluvias a causa de la entrada al país por la Tormenta Tropical Julia. Se presentan necesidades en Alojamiento a partir del corte de datos de afectación por COPECO (9 oct - 11 oct)

- Familias Afectadas - 32,613**
- Familias evacuadas - 1,044**
- Viviendas dañadas- 397**
- Viviendas destruidas - 278**

De acuerdo con el informe las afectaciones corresponden se reportan 8 departamentos afectados

- | | |
|-----------|------------------|
| Atlántida | Franciso Morazan |
| Choluteca | Gracias a Dios |
| Comayagua | Valle |
| Cortes | Yoro |