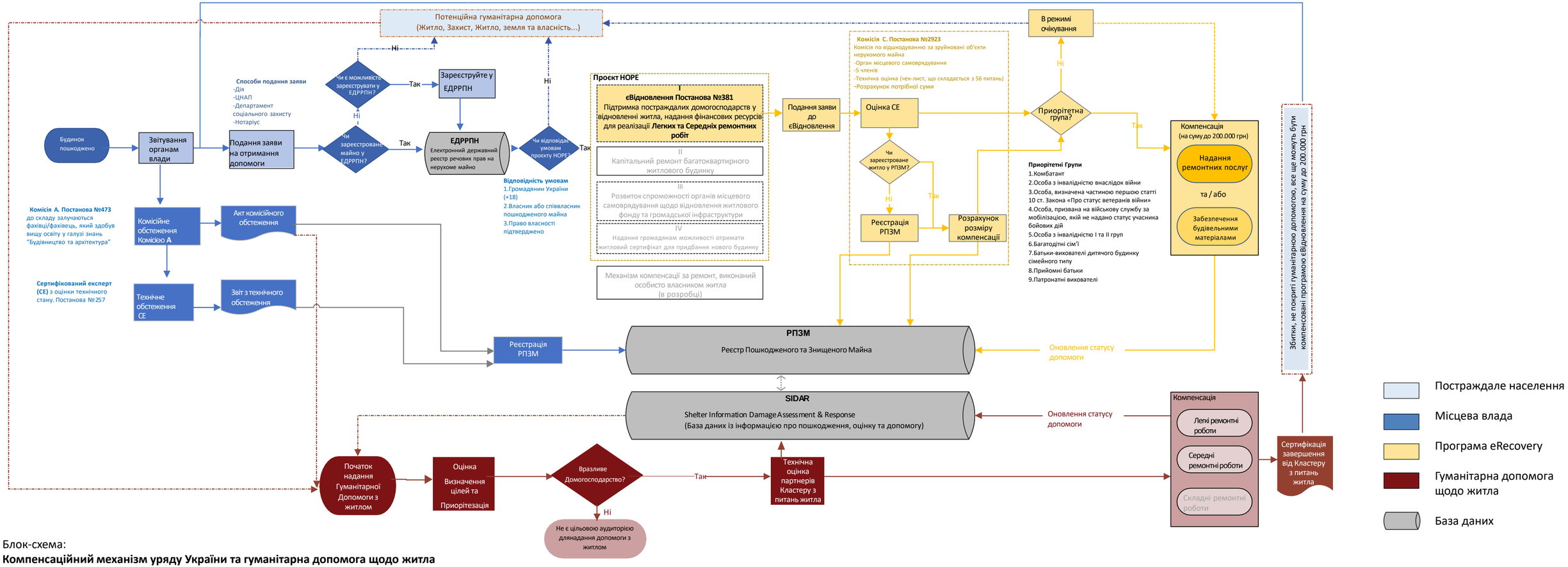

Блок-схема:
Компенсаційний механізм уряду України та гуманітарна допомога щодо житла

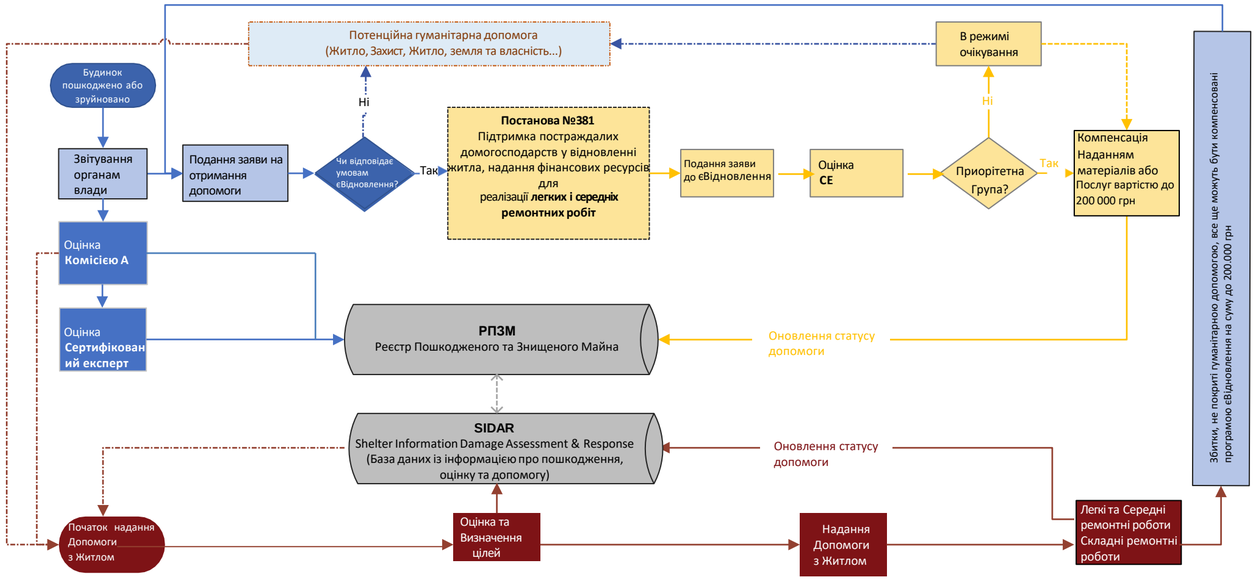

Комісія А. Постанова №473
до складу залучаються фахівці/фахівець, який здобув вищу освіту у галузі знань "Будівництво та архітектура"

Сертифікований експерт (СЕ) з оцінки технічного стану. Постанова №257

Відповідність умовам єВідновлення
1. Громадянин України (+18)
2. Власник або співвласник пошкодженого майна
3. Право власності підтверджено

Приорітетні Групи
1. Комбатант
2. Особа з інвалідністю внаслідок війни
3. Особа, визначена частиною першою статті 10 ст. Закона «Про статус ветеранів війни»
4. Особа, призвана на військову службу за мобілізацією, якій не надано статус учасника бойових дій
5. Особа з інвалідністю I та II груп
4. Багатодітні сім'ї
5. Батьки-вихователі дитячого будинку сімейного типу
6. Прийомні батьки
7. Патронатні вихователі

Комісія В. Постанова №2923
Комісія по відшкодуванню за зруйновані об'єкти нерухомого майна
-Орган місцевого самоврядування
-5 членів
-Технічна оцінка (чек-лист, що складається з 56 питань)
-Розрахунок потрібної суми