Sud

Aide à la planification suite à l'ouragan Matthew

Evaluation de l'état des bâtiments

Tiburon

4ème Dalmette Est - au 10 octobre 2016

Haiti Shelter and NFI Working Group
Coordinating Humanitarian Shelter

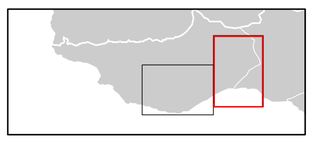

Informations cartographiques

N

1:10 000
(Impression A1)
0 50 100 200 300 m

Projection: WGS84, UTM 18N

Source et traitement des données

Evaluation de l'état des bâtiments:
WorldView, 10 octobre 2016
DigitalGlobe, Open Data Program
Attribution Non Commercial 4.0
creativecommons.org
Données administratives: CNIGS, 2013 (HDX)

Photo-interpretation OIM, Mar. 17
d'après la méthode BAR
Imagery Interpretation Guide: Assessing Wind Disaster Damage To Structures, Harvard Humanitarian Initiative, 2016

Réseau routier: Open Street Map, Fév. 17

Avertissement

L'interprétation est subjective, elle ne permet pas toujours de discerner les dommages de la dynamique de construction et ne peut être confirmée que par une vérification terrain de l'utilisateur. Les informations n'engagent nullement le Shelter Working Group ou l'OIM.
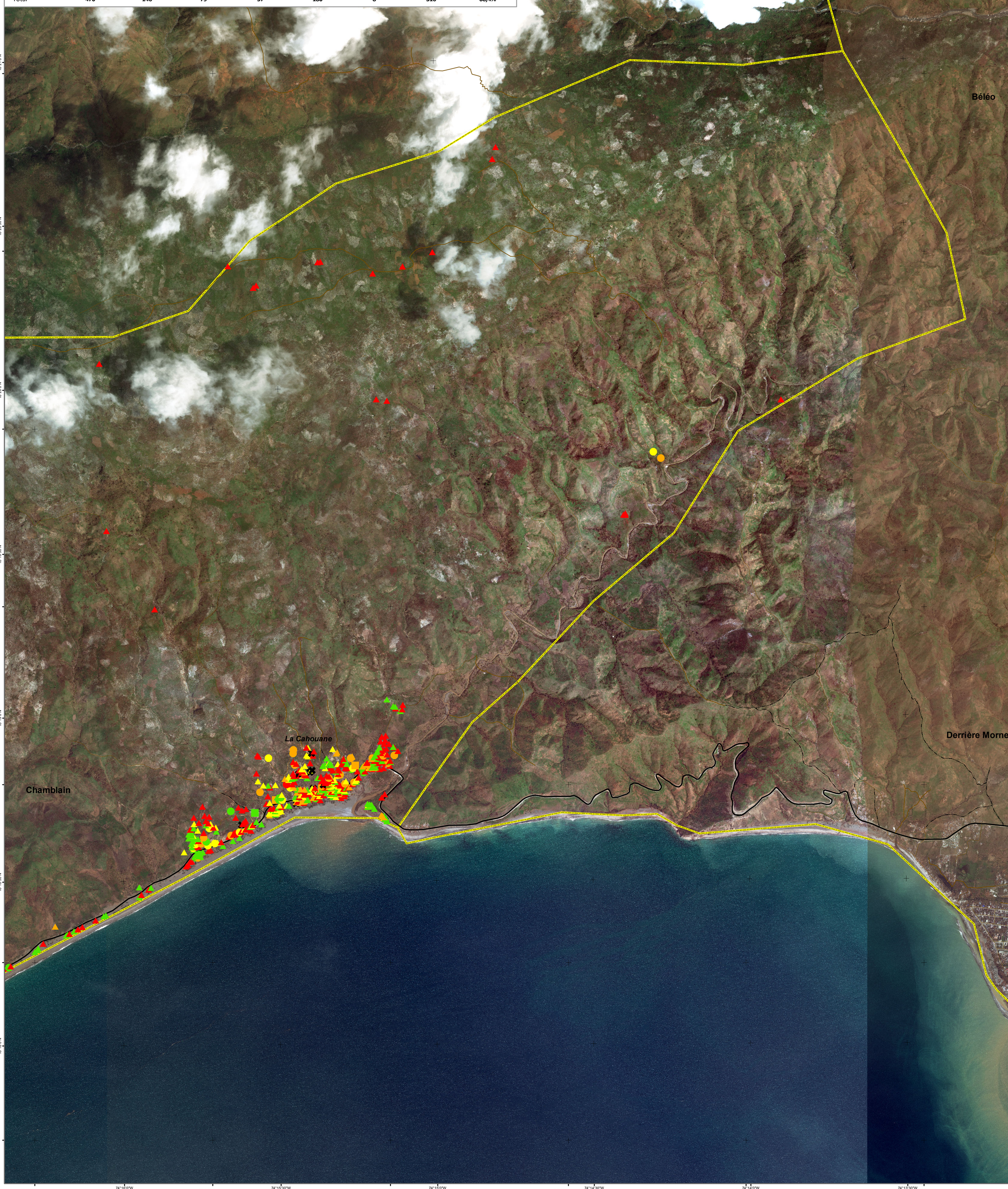
		Dommages évalués					Bâtiments endommagés	
Structures	Nombre	Non-visible	Mineurs	Importants	Critiques	Non-évaluable	Nombre	Pourcentage
Légères	409	134	68	30	177		275	67,2%
Moyennes	48	9	11	25	3		39	81,3%
Résistantes	5	3		2			2	40,0%
Non déterminé	8					8		
Total	**470**	**146**	**79**	**57**	**180**	**8**	**316**	**68,4%**