

CLÚSTER DE ALOJAMIENTO, ENERGÍA Y ENSERES

Reunión mensual con miembros del Clúster

18/08/2020

Coordinadora: Adriana Durán

Oficial de Gestión de la Información: Luis Alcaraz

Asistente Técnico: Emigdio Filardi

AGENDA

1. Presentación AdR NNA del Clúster de Protección
2. Aprobación de la minuta de la reunión anterior
3. Financiación del Plan de Respuesta (OCHA)
4. Breve resumen reunión Grupo Estratégico Consultivo
5. Actualización monitoreo del Plan de Respuesta (HRP) y Plan de Preparación y Atención COVID-19
 - a. Resultados del monitoreo de la respuesta (5W) y productos de información
 - b. Encuesta sobre nivel de acceso y capacidad operativa socios
 - c. Reporte interno de contexto, necesidades y brechas
 - d. Calendario de reporte
6. Coordinación de la respuesta Gobernación de Miranda
7. AOB

2. Aprobación de la minuta de la reunión anterior 10/07/2020

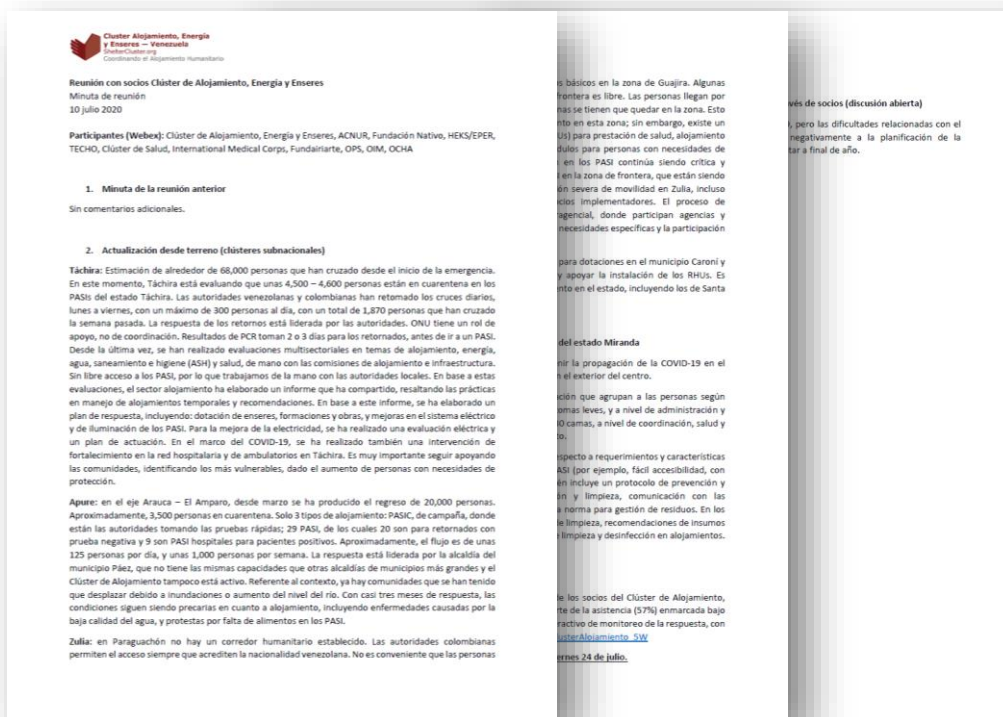

Enlace para acceder a la minuta:

https://www.sheltercluster.org/sites/default/files/docs/unhcr_ven_minuta_reunion_mensual_cluster_alojamiento_100720.pdf

3. FINANCIACIÓN DEL PLAN DE RESPUESTA (OCHA)

4. BREVE RESUMEN: REUNIÓN GRUPO ESTRATÉGICO CONSULTIVO DEL 11/08/20



Panorama de Necesidades y Plan de Respuesta ciclo 2021 (I)

- Discusión sobre la estrategia del clúster para el Panorama de Necesidades y Plan de Respuesta para el ciclo 2021.
- Aprobación de los indicadores de necesidad para el nuevo Ciclo del Programa Humanitario.
- Discusión sobre el proceso de recopilación de datos:
 - Contrapartes gubernamentales: datos secundarios
 - A través del Grupo Inter Clúster (GIC): Evaluaciones Multisectoriales Iniciales Rápidas (MIRA)
 - Entrevistas con informantes clave
- Plan de trabajo (cronograma) con actividades:
 - Nota conceptual de la estrategia compartida con el Clúster Global
 - Compartir indicadores de necesidad con OCHA
 - Enlace con las contrapartes gubernamentales
 - Borrador de términos de referencia para la recopilación de datos

Panorama de Necesidades y Plan de Respuesta ciclo 2021 (II)

- Indicadores de necesidad aprobados:

Nombre del indicador [Pregunta correspondiente]		HNO/HRP 2020 medido	HNO/HRP 2021
1	% de hogares que viven en alojamientos de calidad inferior [MSNA 9.1] / en alojamientos vulnerables, por tipo de alojamiento [VAM 13.4; 13.5; 13.6]	Parcialmente, INE S2 2018	Para ser incluido
2	% de hogares que viven en condiciones de hacinamiento [MSNA 3.x]	Parcialmente, INE S2 2018	Para ser incluido
3	# de personas que pueden ser cubiertas con unidades de alojamiento para cuarentena o aislamiento (indicador COVID-19)	No	Para ser incluido
4	# de personas que pueden alojarse en edificios / estructuras adaptadas para cuarentena o aislamiento (indicador COVID-19)	No	Para ser incluido
5	# de personas vulnerables que necesitan kits de enseres en aislamiento, en cuarentena o en centros de salud (indicador COVID-19)	No	Para ser incluido
6	% de hogares que informan de acceso a una fuente de energía segura para cocinar, por tipo de fuente [VAM 12.9]	Sí	Para ser incluido
7	% de hogares que informan de la falta o el acceso limitado a electricidad a través de la red pública [MSNA 9.2]	Parcialmente, los datos de VAM 2019	Para ser incluido
8	% de hogares que informan que disponen de una fuente secundaria para producir electricidad [VAM 12.10, 12.11]	Sí, datos de VAM 2019	No
9	% de hogares que informan que sus necesidades de enseres básicos y artículos domésticos están cubiertas [VAM 13.10]	Parcialmente, INE 2018 S2	Para ser incluido
10	% de hogares que informan de dificultades para acceder a enseres básicos, incluidos equipamiento y mobiliario, por tipo de enseres [socios, KII]	No	En discusión

Panorama de Necesidades y Plan de Respuesta ciclo 2021 (II)

- Áreas principales donde focalizarse para el nuevo ciclo:

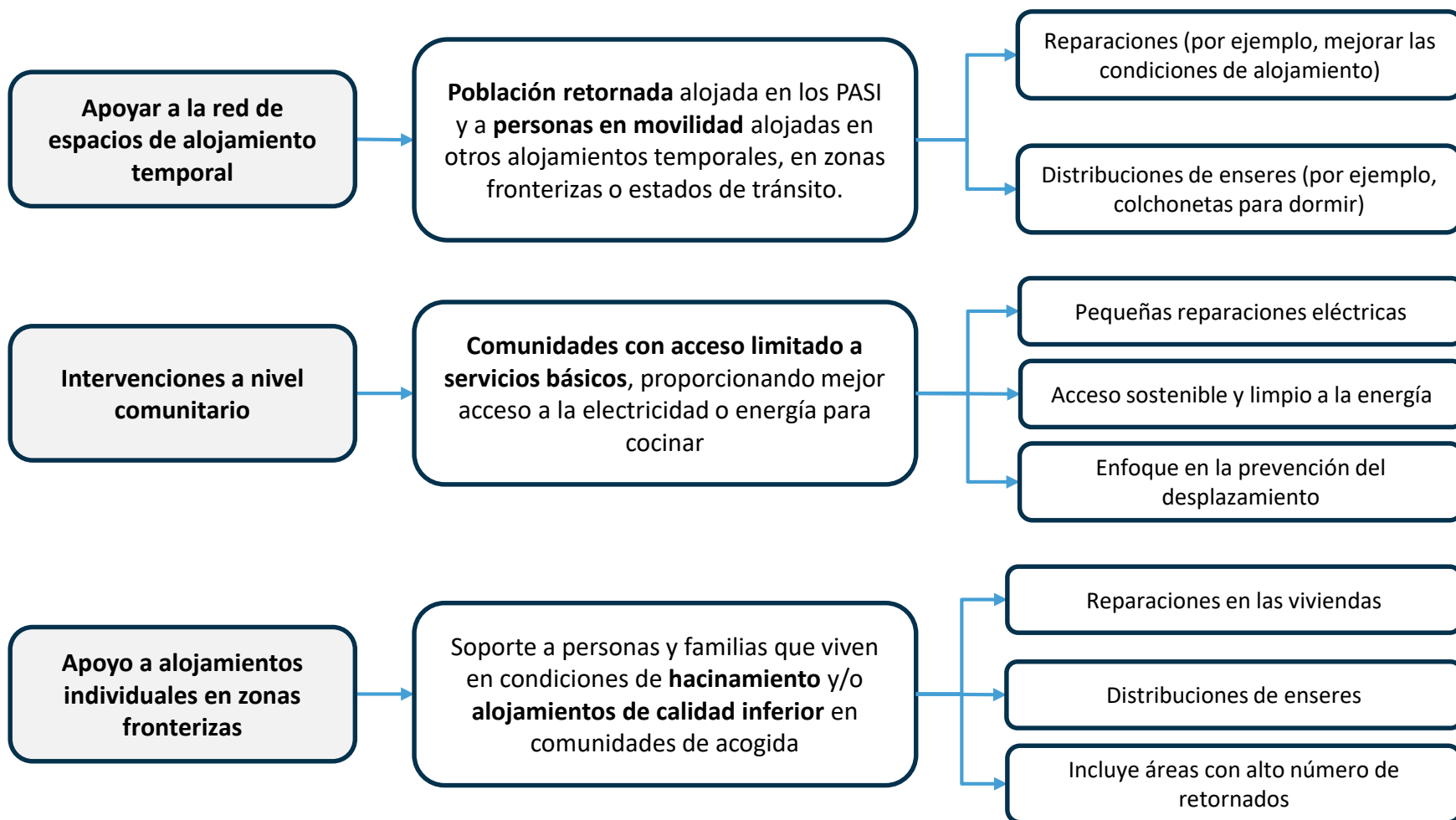

Panorama de Necesidades y Plan de Respuesta ciclo 2021 (III)

- Plan de trabajo:

Tareas/productos	27 de julio - 2 de agosto	3 - 16 de agosto	16 -30 de agosto	31 de agosto - 13 de septiembre	14 - 30 de septiembre
Nota conceptual finalizada y comentada por el Clúster a nivel global	X				
Indicadores compartidos con OCHA	X	X			
Enlace con contrapartes gubernamentales			X	X	X
Borrador de los Términos de Referencia (TdR) para la recopilación de datos (según vacíos de información)		X	X		

5. ACTUALIZACIÓN DEL MONITOREO PLAN DE RESPUESTA Y PLAN COVID-19 JULIO

a) Resultados del monitoreo de la respuesta (5W) y productos de información

- Durante el mes de julio de 2020 se alcanzaron un total de **27,150 personas** en 7 estados: Amazonas, Apure, Bolívar, La Guaira, Miranda, Táchira y Zulia.

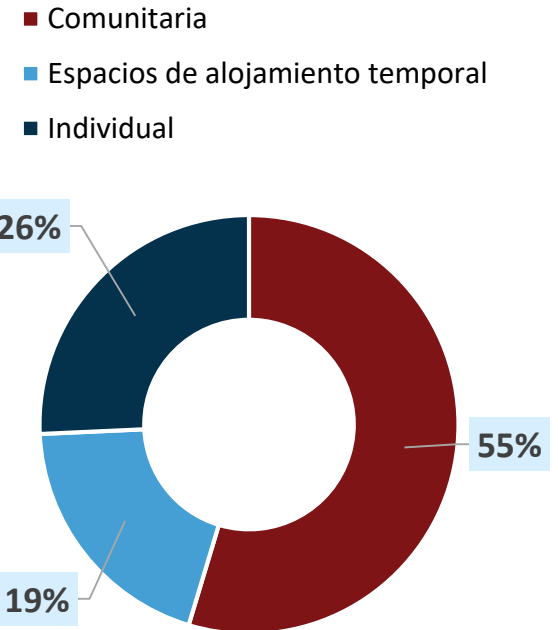
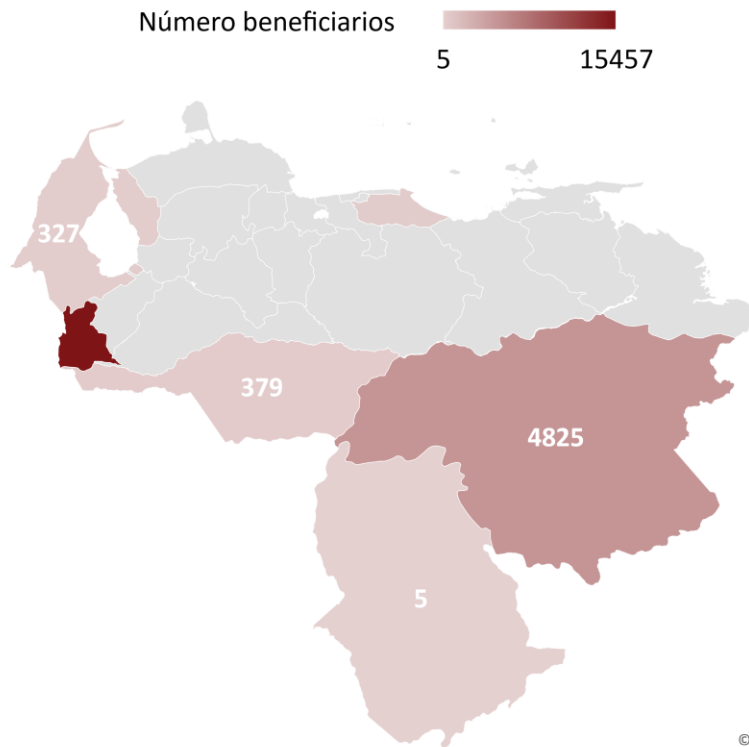

Powered by Bing
© GeoNames, Microsoft, TomTom

a) Resultados del monitoreo de la respuesta (5W) y productos de información (II)

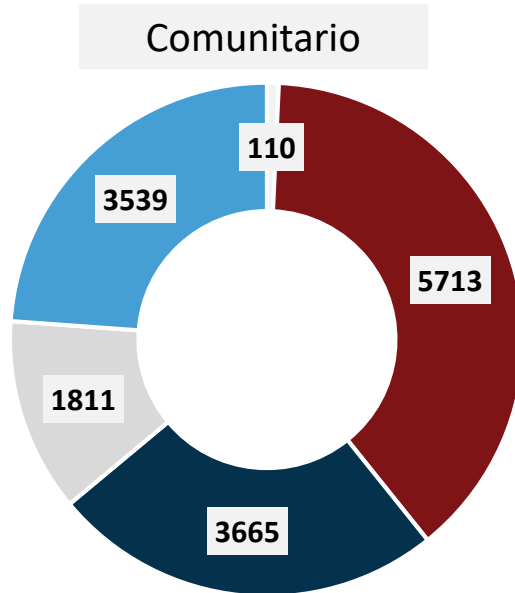

- Capacitaciones y sesiones informativas en espacios y centros comunitarios
- Dotación de enseres y/o equipamientos para espacios y centros comunitarios
- Dotación/instalación de lámparas solares para lugares públicos
- Dotación/instalación de medios de generación de energía renovable
- Rehabilitación, ampliación y mejora de espacios y centros comunitarios

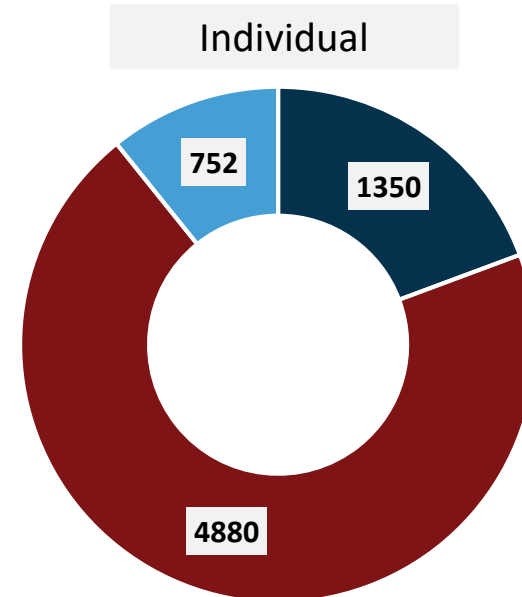

- Distribución de kits a personas en movilidad o en riesgo de movilidad con necesidades específicas
- Distribución de lámparas solares para personas vulnerables
- Otro tipo de distribución de enseres básicos a personas con necesidades específicas, en atención a consideraciones de género, edad y diversidad.

a) Resultados del monitoreo de la respuesta (5W) y productos de información (III)

Espacios alojamiento temporal

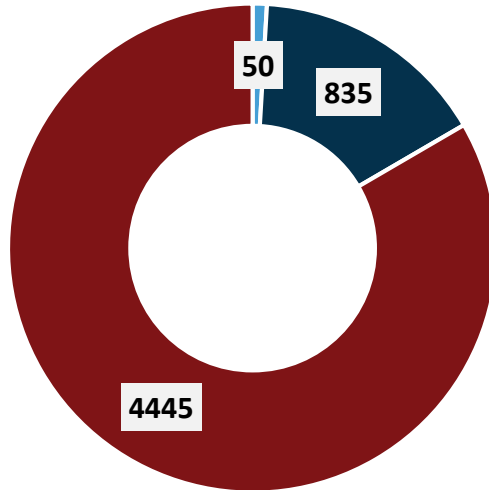

15 RHUs en:
3 en Bolívar (Fundación Social Simón Bolívar)
12 en La Guaira: Centro de Aislamiento Los Caracas

- Capacitación y sesiones informativas en espacios de alojamiento colectivo
- Dotación de enseres y/o equipamientos en espacios de alojamiento colectivo
- Rehabilitación, ampliación y mejora de espacios de alojamiento colectivo (incluyendo RHUs)

a) Resultados del monitoreo de la respuesta (5W) y productos de información (IV)

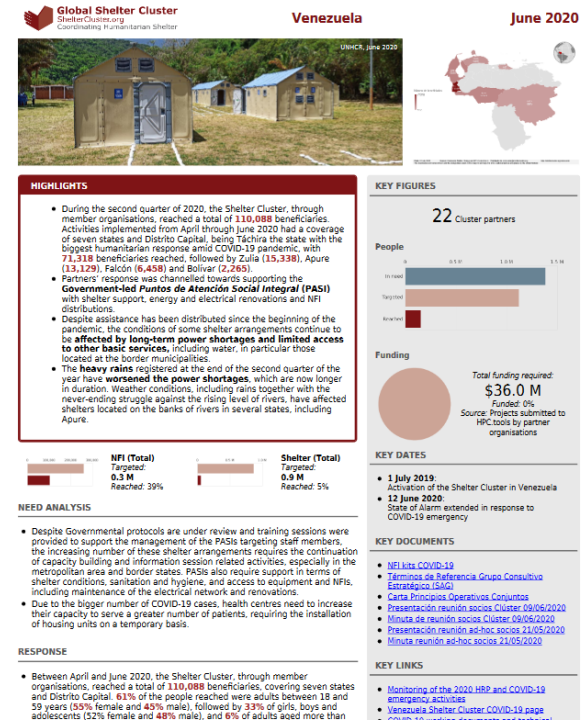
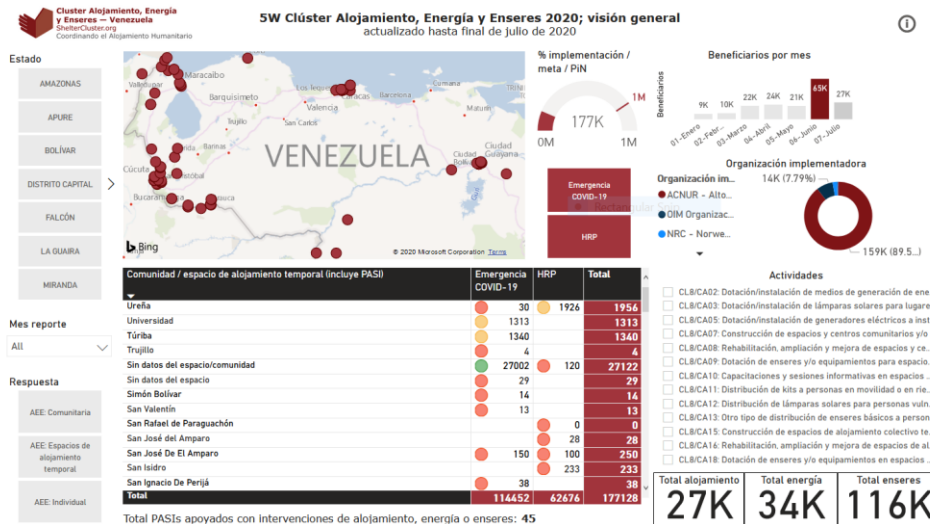

Dashboards monitoreo de la respuesta (5W):
https://bit.ly/ClusterAlojamiento_Venezuela
5W

Factsheet mensual:
<https://www.sheltercluster.org/venezuela/factsheets/2020-06>

b) Encuesta sobre nivel de acceso y capacidad operativa socios

- Actualización de la encuesta de acceso y capacidad operativa para los socios del Clúster de Alojamiento, Energía y Enseres que fue implementada entre abril y mayo de 2020. Incluye información sobre:
 - Registro en el país y acceso a salvoconducto
 - Inversión en actividades COVID-19 ya implementadas
 - Capacidad de implementación de actividades y cobertura
 - Logística
- Fecha límite para enviar insumos: **lunes, 24 agosto 2020**
- Cobertura: ¿áreas con acceso y capacidad potenciales pero no actividades? ¿Qué falta por hacer?

b) Encuesta sobre nivel de acceso y capacidad operativa socios

Formulario socios capacidad operativa y
acceso actividades agosto-septiembre
COVID-19



**Cluster Alojamiento, Energía
y Enseres — Venezuela**
ShelterCluster.org
Coordinando el Alojamiento Humanitario

* Nombre socio

* ¿La organización se encuentra legalmente registrada para operar en el país?

- Sí
 No

* Nombre de la persona de contacto

* Email de contacto

* Teléfono de contacto

Acceso al formulario en KoBo:
[https://ee.humanitarianresponse.info
o/x/35urxRPS](https://ee.humanitarianresponse.info/x/35urxRPS)



Venezuela Shelter Cluster
ShelterCluster.org
Coordinating Humanitarian Shelter

c) Reporte interno de contexto, necesidades y brechas

- El sistema comprende dos plantillas estandarizadas de reporte para recopilar información esencial sobre el contexto, necesidades identificadas y brechas:
 - Fecha para enviar la actualización: del 25 al final de mes.
- a) **Plantilla para socios del Clúster de Alojamiento, Energía y Enseres con presencia a nivel nacional:** actualización general, con los puntos más importantes.
- b) **Plantilla para clústeres subnacionales.** Para organizaciones con presencia únicamente subnacional (en uno o varios estados) o nacional que puedan dar insumos relevantes a este nivel: actualización a nivel de CCTs.

d) Calendario de reporte

- Insumos solicitados a los socios del Clúster de Alojamiento, Energía y Enseres:

<i>¿Qué? Información a enviar</i>	<i>¿Cómo? Medio</i>	<i>¿Cuándo? Fecha límite</i>	<i>Periodo de reporte</i>
Actividades alineadas con el Plan de Respuesta (HRP) 2020	Plantilla 5W	Día 5 de cada mes	1 – 30/31 (mes anterior)
Actividades alineadas con el Plan Intersectorial de Preparación y Atención COVID-19	Plantilla 5W	Día 5 de cada mes	1 – 30/31 (mes anterior)
Reporte contexto, brechas y necesidades	Plantilla (en desarrollo)	Entre el 25 y fin de cada mes	Mes en curso

¡En la 5W puedes reportar actividades de cualquier donante y fondos propios!

6. COORDINACIÓN DE LA RESPUESTA EN LOS PASI - GOBERNACIÓN DE MIRANDA

Apoyo en los PASI del estado Miranda (I)

- La Gobernación del estado Miranda realizó una solicitud para apoyar a **42 PASI y 8 centros de aislamiento** con enseres, elementos básicos de PCI, artículos de higiene, entre otros.

Eje	Número de PASIs	PASIs priorizados	Centros de aislamiento
Metropolitano - Sucre	10	3	1
Guarenas - Guatire	5	3	0
Altos Mirandinos	11	5	1
Barlovento	5	3	4
Valles del Tuy	11	5	2

- Se ha podido apoyar (hasta agosto) a **3 PASI** en el eje **Guarenas-Guatire** con:
 - Enseres (utensilios de cocina) sólo a 1 PASI: julio
 - Gel anti-bacterial: agosto

Apoyo en los PASI del estado Miranda (II)

- Dificultades:
 - Acceso para la entrega de insumos en los PASI (incidencia para permitir la entrada y realizar la entrega directa a los beneficiarios)
 - Los insumos requeridos no se encuentran en stock por parte de las organizaciones (son necesarios procesos de compras que requieren de varias semanas)
 - Limitaciones de movilidad, por lo que se requiere el trámite de salvoconductos

7. AOB