

# CLÚSTER DE ALOJAMIENTO, ENERGÍA Y ENSERES

Reunión mensual con miembros del Clúster

19/11/2020

**Coordinadora:** Adriana Durán

**Oficial de Gestión de la Información:** Luis Alcaraz

**Asistente Técnico:** Emigdio Filardi

# AGENDA

1. Aprobación de la minuta de la reunión anterior
2. Monitoreo del Plan de Respuesta 2020 y Plan de Preparación y Atención a la COVID-19
3. Actualización sobre proyectos Plan de Respuesta 2021 y subida a HPC.tools
4. Actualización Fondo Humanitario de País (OCHA)
5. Actualización de contexto clústeres subnacionales
6. AOB

# 1. Aprobación de la minuta de la reunión anterior 22/10/2020

**Clúster Alojamiento, Energía y Enseres – Venezuela**  
Coordinación de Responder Humanitario

Minuta de reunión 22/10/2020  
Reunión mensual con socios (Webex)  
Clúster de Alojamiento, Energía y Enseres

**Participantes:** ACNUR, OIM, OCHA, REACH Initiative, Save the Children, Fundación TECHO, Fundación Hábitat-LUZ, COOP, Clúster de Alojamiento, Energía y Enseres

**Agenda:**

Punto extra: capacitaciones NNA

1. Aprobación de la minuta de la reunión anterior
2. Actualización Ciclo del Programa Humanitario (HPC) 2021:
  - a) Actualización Plan de Respuesta con Panorama de Necesidades
  - b) Proyectos para HPC 2021 (OCHA)
3. Monitoreo del Plan de Respuesta 2020 y Plan de Preparación y Atención a la COVID-19
4. Actualización clústeres subnacionales
5. Presentación actividades socios
6. Actualización sobre JMMI (REACH Initiative)
7. AOB

Punto extra: capacitaciones en materia de Niños, Niñas y Adolescentes (NNA):

Propuesta temática para el Área de Responsabilidad de NNA, sobre salvaguarda en el contexto humanitario, dado que es un tema para priorizar de manera transversal en los diferentes sectores. Retos que forman parte del contexto: explotación sexual, violencia intrafamiliar, o abuso sexual. Las condiciones, agravadas por la pandemia, han exacerbado estos retos. Estas capacitaciones en salvaguarda tienen como objetivo sensibilizar a las organizaciones en el ciclo y bases de salvaguarda, así como la importancia de su inclusión en la programación de estrategias y acciones seguras. Las capacitaciones tendrán tres partes principales: 1) introducción; 2) respuesta [ciclo, programación segura, reclutamiento seguro y mecanismos de reporte] y 3) riesgos de protección [riesgos inherentes al contexto de protección, a las comunicaciones digitales, estrategias de mitigación y código de conducta]. La salvaguarda es un eje transversal a los diferentes sectores e implica la elaboración de estrategias particulares y adaptadas.

**Acción pendiente:** Fecha a definir para informar a los socios.

1. **Aprobación de la minuta de la reunión anterior (25/09/2020):**  
Sin comentarios adicionales.
2. **Actualización Ciclo del Programa Humanitario (HPC) 2021:**  
El HPC para 2021 incluirá una ligera actualización del Plan de Respuesta con Panorama de Necesidades 2020, haciendo énfasis en el impacto de la COVID-19 en las necesidades humanitarias. La actualización del sector estará centrada en los siguientes aspectos:

la COVID-19 en las dinámicas de  
es por mayor tiempo invertido en  
os de cuarentena.  
situación de movilidad, población  
id, NNA, sobrevivientes de VBG y  
ucre, Anzoátegui, Distrito Capital,  
os. **Problemas agravados** por la  
stuciones.  
iones seguirá siendo limitada y  
en la situación de los PASI.  
eto operacional y que afectará la  
e focalizará en: a) Apoyar la red de  
s a nivel comunitario; y c) Apoyar  
ecto intersectorial de la COVID-19,  
Venezuela con el calendario global,  
2021. Cronograma:  
ectorial que servirá de guía para  
tools  
en los proyectos de 2020  
e la plataforma  
s proyectos en la plataforma  
y Atención a la COVID-19  
nificaron de un mejor acceso a  
país, siendo el estado con mayor  
tas y dashboard de monitoreo  
ajamiento Venezuela SVV  
mberos del estado para área  
nas retornadas (desde Brasil),  
as últimas semanas por Santa  
taciones e incluir a la agencia  
alimentación y validación para  
sito comenzar a principios de  
nificación para actualizar la  
embra.  
En las últimas semanas, hubo  
000 personas en septiembre y  
rial al estado Apure. Debido a  
bierto los lunes. Sin embargo,  
de la región, y principalmente  
sultados de estas personas salen  
de un espacio de alojamiento  
sure existe mayor apertura del  
planteen la implementación de  
de las unidades modulares de  
vo de la ciudad de Coro, el  
munidad Colombia Sur. Desde  
n de estas unidades modulares  
secretaría de salud de Zulia se  
o un área de traje con tiendas  
entendido las entregas de kits y  
egulares y mayor presencia de  
biado un poco: principalmente  
as: importante disminución del  
en estos espacios. La situación  
o y oriente del país. Instalación  
San Antonio del Táchira, PASIS,

## **2. MONITOREO DEL PLAN DE RESPUESTA 2020 Y PLAN DE PREPARACIÓN Y ATENCIÓN A LA COVID-19**

# a) Monitoreo del Plan de Respuesta 2020 (5W)

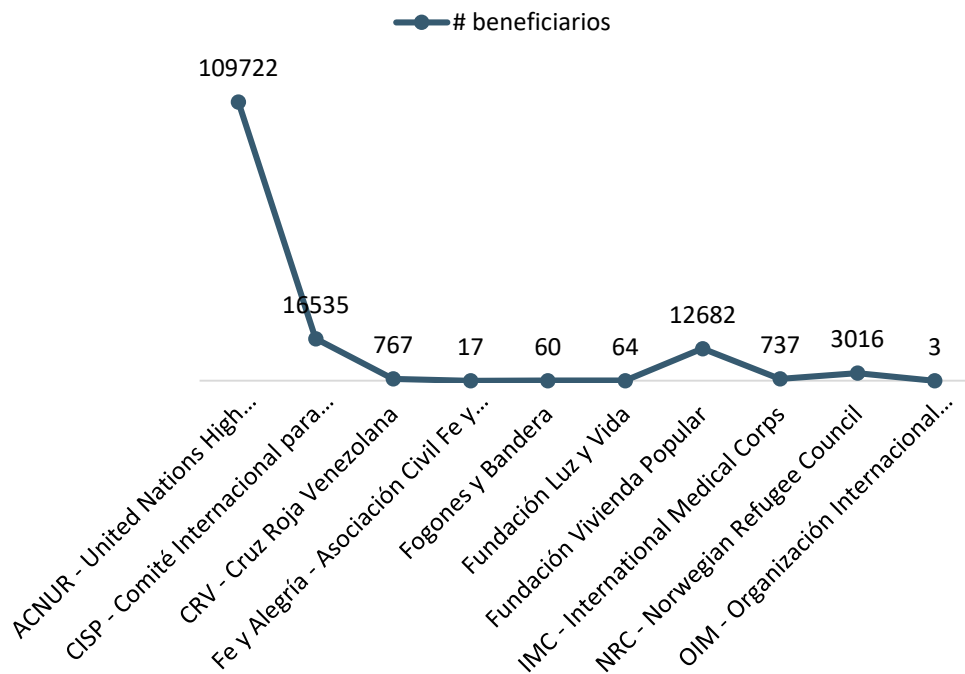

**Figura 2.** Número de personas alcanzadas en octubre de 2020, desagregado por organización

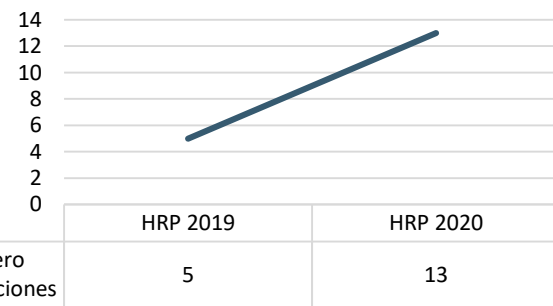
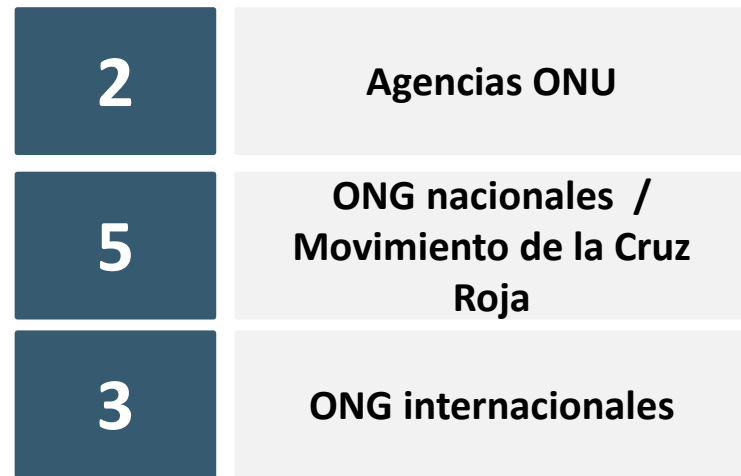

**Figura 3.** Número de socios que reportan al sistema 5W desde enero de 2020 (al menos, la organización ha reportado un mes).



- Más ONG nacionales e internacionales reportando a través del sistema 5W.
- Principalmente actividades de apoyo a la emergencia COVID-19.



# b) Productos de manejo de información (I)

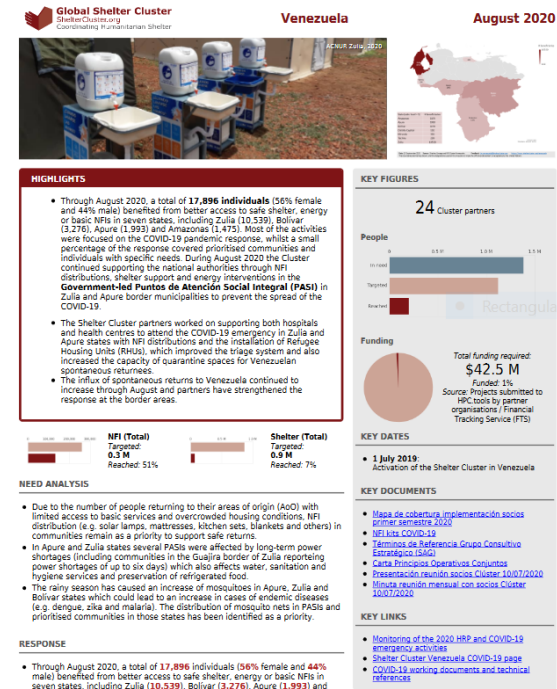
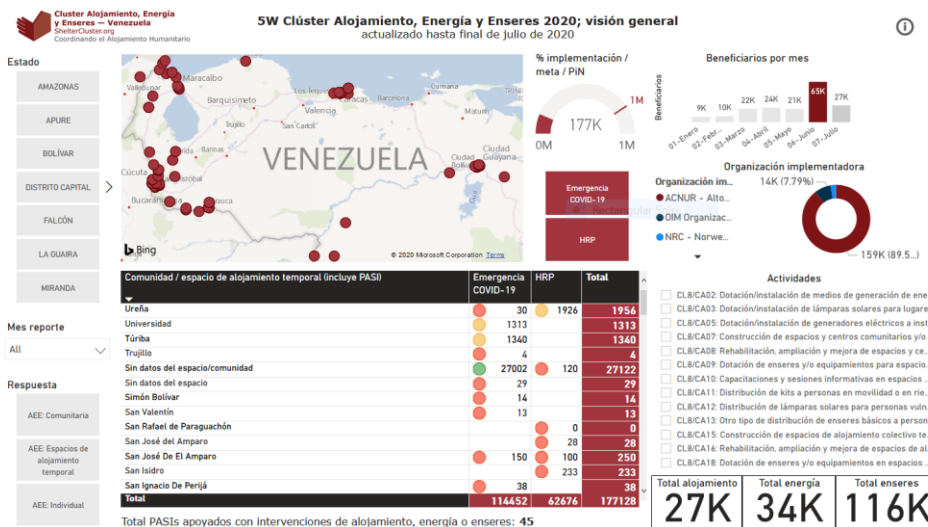

Dashboard monitoreo de la respuesta (5W):  
[https://bit.ly/ClusterAlojamiento\\_Venezuela](https://bit.ly/ClusterAlojamiento_Venezuela)  
**5W**

Hoja de resumen mensual:  
<https://www.sheltercluster.org/venezuela/factsheets/2020-09>

# b) Productos de manejo de información (II)



Figura 4. Seleccionar localizaciones y múltiples con la tecla “Ctrl”.

| Comunidad / espacio de alojamiento temporal (incluye PASI) | Emergencia COVID-19 | HRP          | Total         |
|--|---------------------|--------------|---------------|
| San José del Amparo  |                     | 28           | 28            |
| San José De El Amparo                                      |                     | 100          | 100           |
| San Isidro   |                     | 133          | 133           |
| San Cristóbal  | 84                  | 959          | 1043          |
| San Antonio  |                     | 5442         | 5442          |
| Salón de sesiones del legislativo municipal de Apure       | 22                  |              | 22            |
| Puerto Ayacucho  |                     | 100          | 100           |
| Protección Civil municipio Samuel Darío Maldonado          | 10                  |              | 10            |
| PAT Paraguaná  | 500                 |              | 500           |
| PASIs Guasualito, La Victoria, El Nula y El Amparo         | 3032                |              | 3032          |
| PASIs Gobernación del estado Miranda                       | 63                  |              | 63            |
| PASIs de San Antonio del Táchira                           | 16700               |              | 16700         |
| PASI SENIAT de El Amparo                                   | 200                 |              | 200           |
| PASI Samagua (Misión Santa María de Guana)                 | 416                 |              | 416           |
| PASI Palotal   | 238                 |              | 238           |
| PASI Paila Negra   | 1155                |              | 1155          |
| PASI Los Caracas   | 25                  |              | 25            |
| <b>Total</b>   | <b>87494</b>        | <b>62484</b> | <b>149978</b> |

Figura 6. Tabla muestra localizaciones adm level = 4.

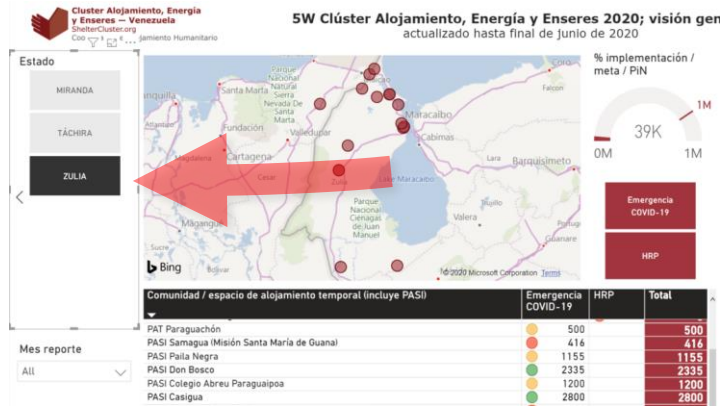

Figura 5. Respuesta desagregada COVID-19 y HRP 2020.



Figura 7. Sitios de implementación (coordenadas GPS).

# c) Levantamiento de información espacios y mapeo socios

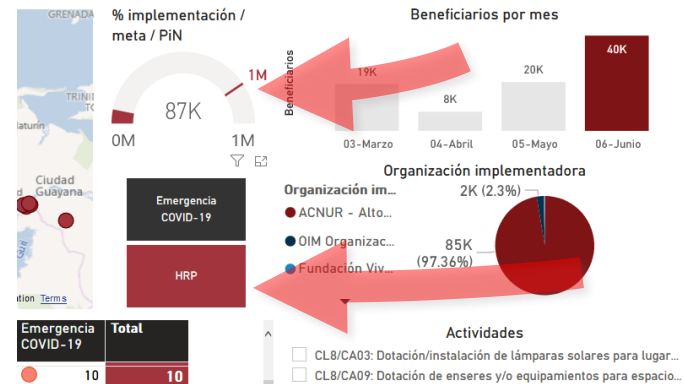
KoBoToolbox

## Espacios de alojamiento temporal Venezuela (versión COVID-19 actualizada 12 Noviembre 2020)

NOTA: Este formulario va a permitir al Clúster de Alojamiento, Energía y Enseres tener una mejor comprensión de la situación de los espacios de alojamiento temporal en Venezuela, incluyendo los Puntos de Atención Social Integral (PASI) funcionales y cómo el impacto de la COVID-19 ha afectado negativamente a la disponibilidad de estos espacios.

 **Cluster Alojamiento, Energía y Enseres – Venezuela**  
ShelterCluster.org  
Coordinando el Alojamiento Humanitario

\* Consentimiento informado (aplica a los espacios de alojamiento temporal que su organización construye, rehabilita o administra): ¿autoriza al clúster de Alojamiento, Energía y Enseres a realizar el tratamiento de los datos facilitados por su organización en este formulario para uso exclusivamente humanitario?

Sí  
 No

\* Nombre organización que completa el formulario

\* Nombre de la persona de contacto

\* Email de contacto

\* Teléfono de contacto

KoBoToolbox

## Mapeo de socios Clúster de Alojamiento, Energía y Enseres y capacidad operativa (actualización Q4 2020)

\* Nombre de la organización

\* ¿La organización se encuentra legalmente registrada para operar en el país?

Sí  
 No

\* Nombre de la persona de contacto

\* Email de contacto

\* Teléfono de contacto

El siguiente formulario le pedirá información relacionada sobre la capacidad de su organización para implementación de actividades y acceso

Para comenzar, le dirigimos una serie de preguntas relacionadas su capacidad operacional.

\* ¿Tiene su organización acceso actualmente a un salvoconducto?

Sí  
 No

Actualización Q4 2020 mapeo de espacios de alojamiento temporal  
<https://ee.humanitarianresponse.info/single/DCCrCp3q>

Mapeo de socios y capacidades:  
<https://ee.humanitarianresponse.info/single/XvPQpNKI>

# **3. ACTUALIZACIÓN SOBRE PROYECTOS PLAN DE RESPUESTA 2021 Y SUBIDA A HPC.TOOLS**

# Propuestas de proyectos: Plan de Respuesta 2021

- Cronograma:

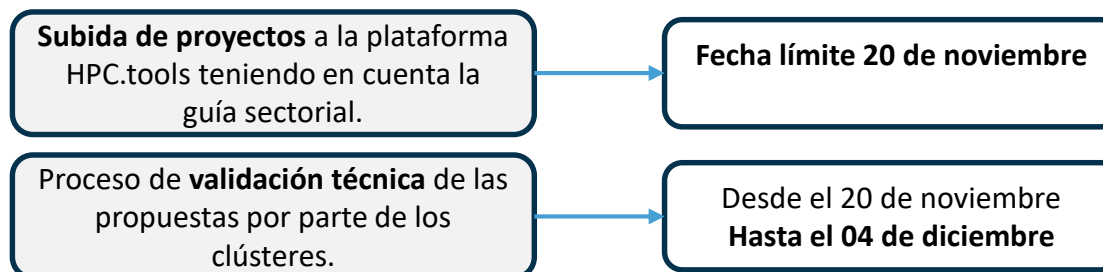

- Hasta el momento **12 propuestas** de proyectos están en proceso de carga en HPC.tools:

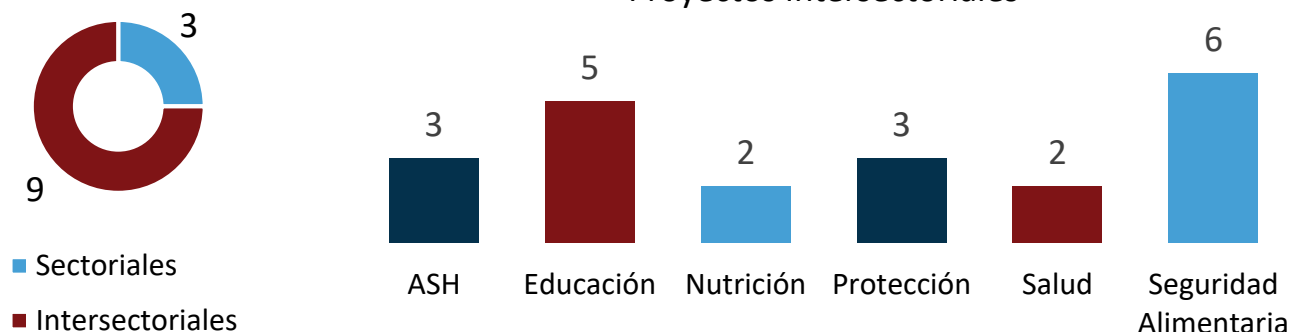

- Han presentado proyectos **dos organizaciones** que no formaban parte del Plan de Respuesta 2020

# 4. ACTUALIZACIÓN FONDO HUMANITARIO DE PAÍS (OCHA)

# 5. ACTUALIZACIÓN DE CONTEXTO CLÚSTERES SUBNACIONALES

## 6. AOB