

CLÚSTER DE ALOJAMIENTO, ENERGÍA Y ENSERES

Reunión mensual con miembros del Clúster

25/09/2020

Coordinadora: Adriana Durán

Oficial de Gestión de la Información: Luis Alcaraz

Asistente Técnico: Emigdio Filardi

AGENDA

1. Presentación sobre la Iniciativa Conjunta de Monitoreo de Mercados (JMMI) por parte de REACH
2. Presentación Fundación S4V
3. Aprobación de la minuta de la reunión anterior
4. Establecimiento del Fondo Humanitario de País para Venezuela (OCHA)
5. Actualización desde terreno (Clústeres subnacionales y socios)
6. Monitoreo del Plan de Respuesta 2020 y Plan de Preparación y Atención a la COVID-19
7. AOB

4. ESTABLECIMIENTO DEL FONDO HUMANITARIO DE PAÍS PARA VENEZUELA (OCHA)

5. ACTUALIZACIÓN DESDE TERRENO (CLÚSTERES SUBNACIONALES Y SOCIOS)

Actualización desde terreno

- Clúster subnacional estado Táchira
- Clúster subnacional estado Zulia
- Clúster subnacional estado Bolívar
- Oficina de terreno ACNUR Guasualito
- Vivienda Popular
- TECHO
- HIAS

6. MONITOREO DEL PLAN DE RESPUESTA 2020 Y PLAN DE PREPARACIÓN Y ATENCIÓN A LA COVID-19

a) Resultados del monitoreo de la respuesta (5W) y productos de información

- Durante el mes de agosto, un total de **17.896 personas** se beneficiaron de un mejor acceso a alojamiento seguro, energía y/o enseres básicos en siete estados del país, siendo los estados con mayor número de personas beneficiadas Zulia (10.539), Bolívar (3.276) y Apure (1.993).



Figura 1. Número de beneficiarios por estado.



a) Resultados del monitoreo de la respuesta (5W) y productos de información (II)

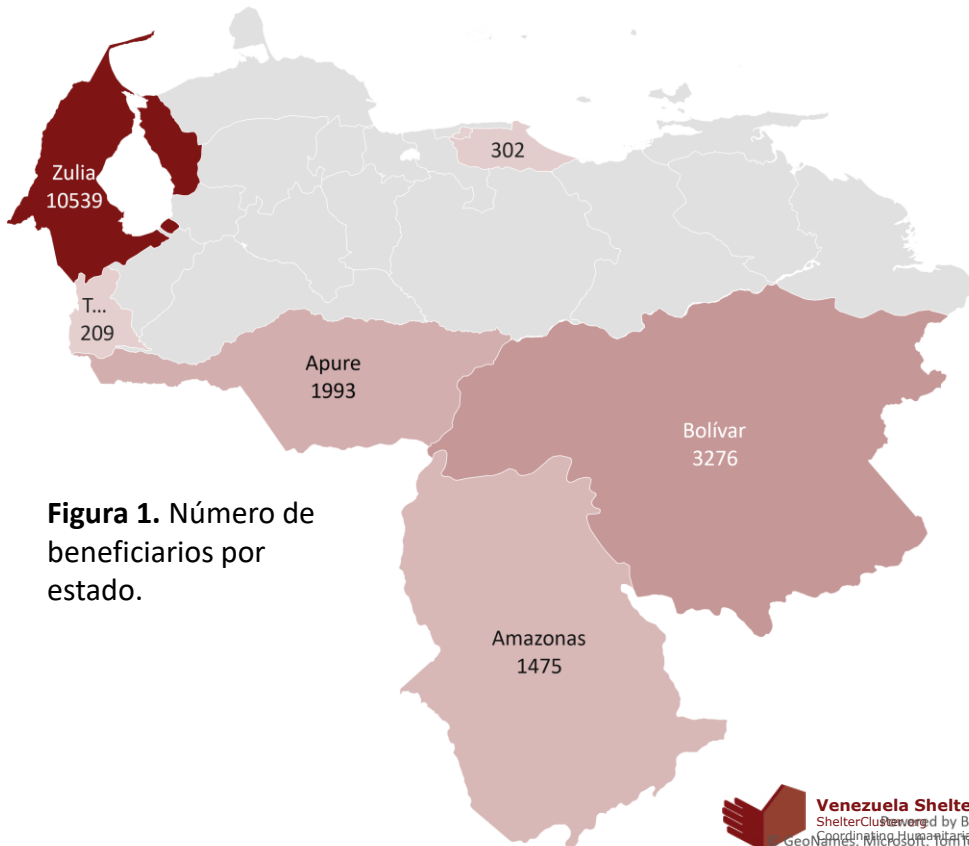
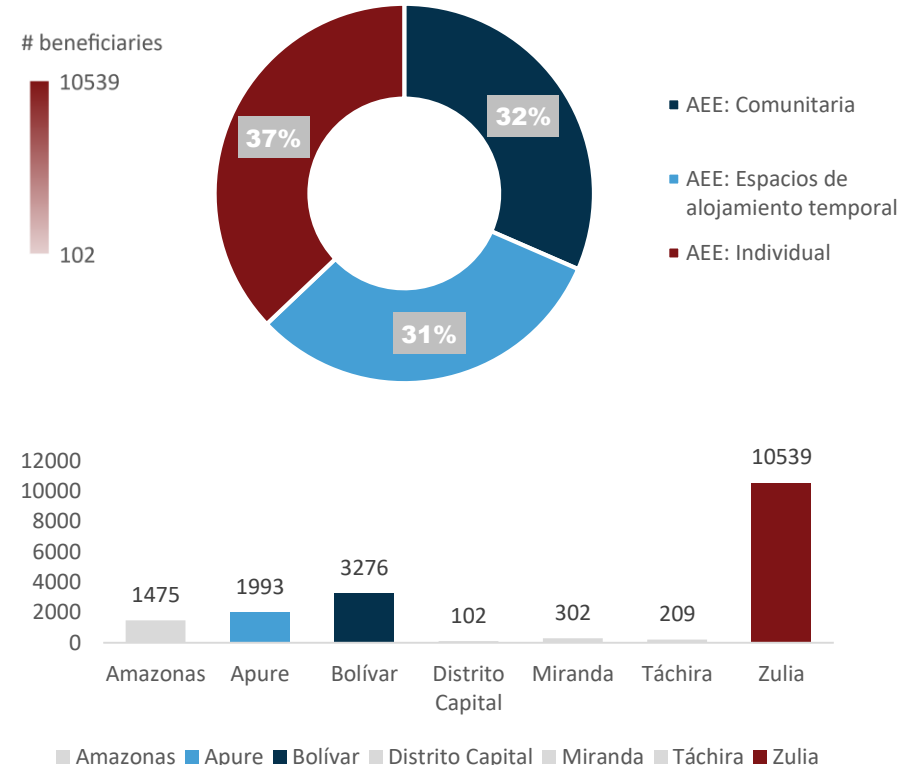
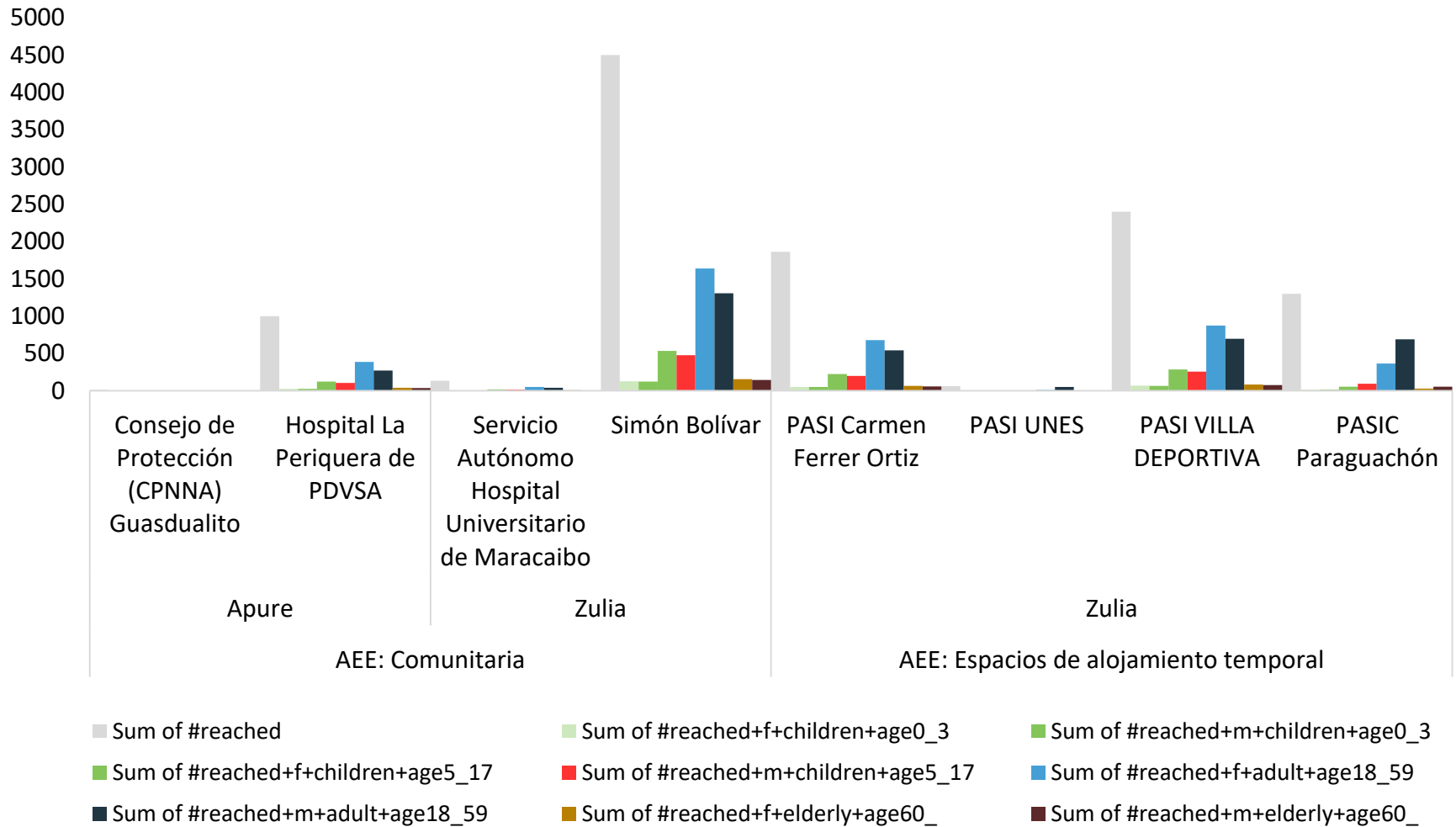

a) Resultados del monitoreo de la respuesta (5W) y productos de información (III)

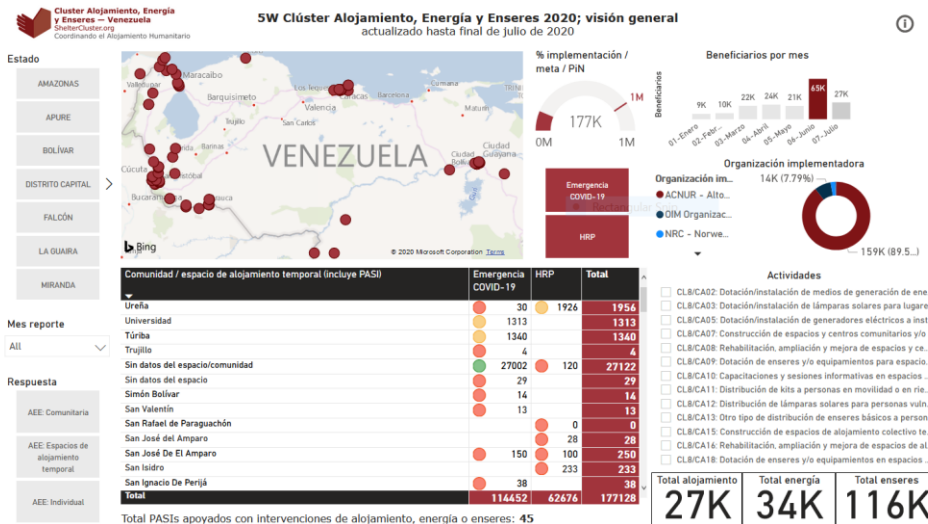

Dashboard monitoreo de la respuesta (5W):
https://bit.ly/ClusterAlojamiento_Venezuela
5W

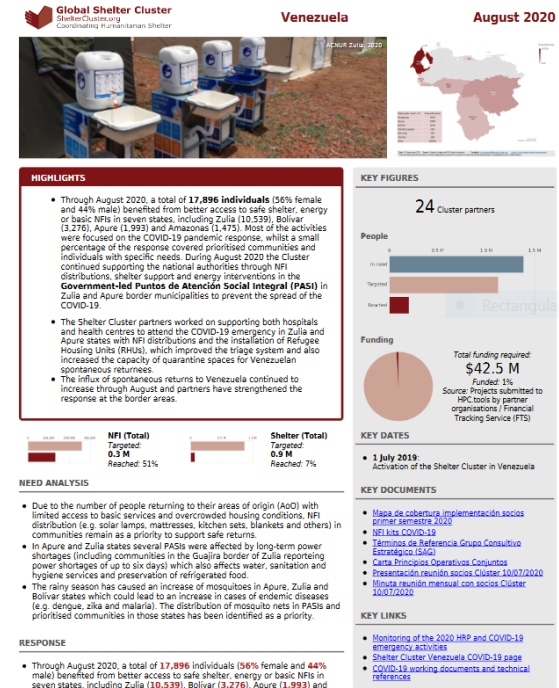

Factsheet mensual:
<https://www.sheltercluster.org/venezuela/factsheets/2020-08>

a) Resultados del monitoreo de la respuesta (5W) y productos de información (IV)



Figura 2. Selector de estado. Nota: selección múltiple con tecla “Ctrl”.



Figura 3. Selector de tipo de respuesta e infografía personas alcanzadas.

Comunidad / espacio de alojamiento temporal (incluye PASI)	Emergencia COVID-19	HRP	Total
San José del Amparo		28	28
San José De El Amparo		100	100
San Isidro		133	133
San Cristóbal	84	959	1043
San Antonio		5442	5442
Salón de sesiones del legislativo municipal de Apure	22		22
Puerto Ayacucho		100	100
Protección Civil municipio Samuel Darío Maldonado	10		10
PAT Paraguaná	500		500
PASIs Guasdalito, La Victoria, El Nula y El Amparo	3032		3032
PASIs Gobernación del estado Miranda	63		63
PASIs de San Antonio del Táchira	16700		16700
PASI SENIAT de El Amparo	200		200
PASI Samagua (Misión Santa María de Guana)	416		416
PASI Palotal	238		238
PASI Paila Negra	1155		1155
PASI Los Caracas	25		25
Total	87494	62484	149978

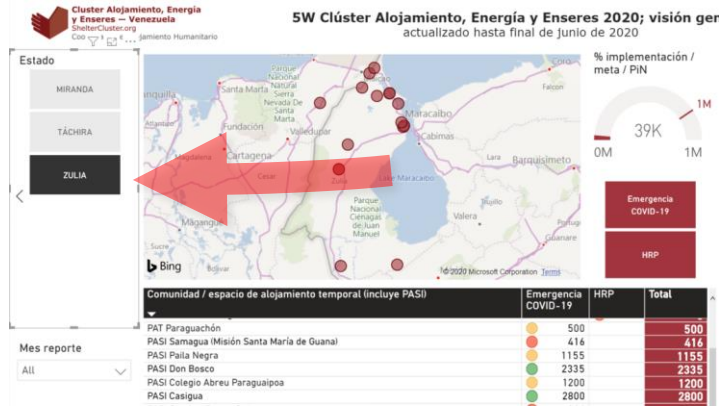
Figura 4. Localización de la asistencia a nivel de espacio o comunidad.

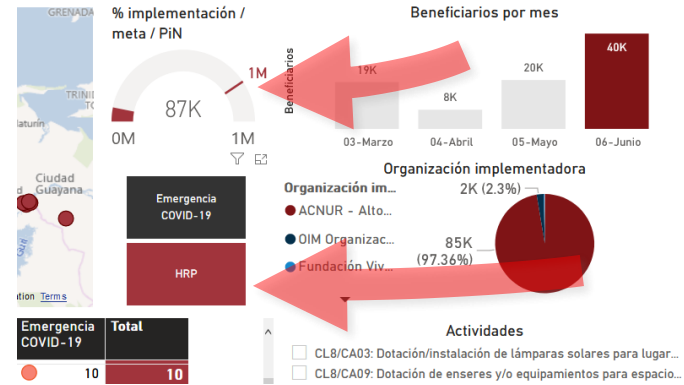

Figura 5. Coordenadas GPS a nivel de cada espacio o comunidad en el mapa.

6. AOB