

CLUB DEPORTIVO VELOSA

I Crono Escalada VELOSA 2023

I Crono – Escalada Morro Velosa 2023



ORGANIZACIÓN Y REGLAMENTO

La organización de la **I Crono – Escalada Morro Velosa 2023**, corre a cargo del *Club Deportivo VELOSA*, de Fuerteventura, con la colaboración de la concejalía de Deportes del Ayuntamiento de BETANCURIA.

FECHA: Domingo 24 de Septiembre del 2023

HORARIOS:

- Retirada de dorsales: Domingo día 24 de Septiembre en horario de 09:00 a 09:45 horas.
(No se entregará ningún dorsal sin previa autorización firmada y acompañada del DNI tanto del corredor como del autorizado).
- Horario de salida: 10:00 horas.
(Los participantes saldrán a intervalos de 30 segundos).
- Entrega de premios: En el mismo lugar de la prueba, al término de llegada del último corredor.
(Hora estimada 12:30 horas).
- Fin del evento: Tras la entrega de premios.

Nota: Los horarios podrán sufrir modificaciones, las cuáles se informarán debidamente.

LOCALIZACIÓN: La prueba se desarrollará en el pueblo del Valle de Santa Inés, perteneciente al municipio de BETANCURIA, trascurriendo únicamente por el término municipal de Betancuria por caminos y pistas del lugar.

La prueba tiene salida en “LA PINTURA HOMENAJE A LA ARTESANÍA TRADICIONAL” (Valle Santa Inés), recorriendo la parte del Valle de las Cuevas con vuelta hacia el Valle de Santa Inés, siendo la meta en (carretera del Cementerio)

SALIDA

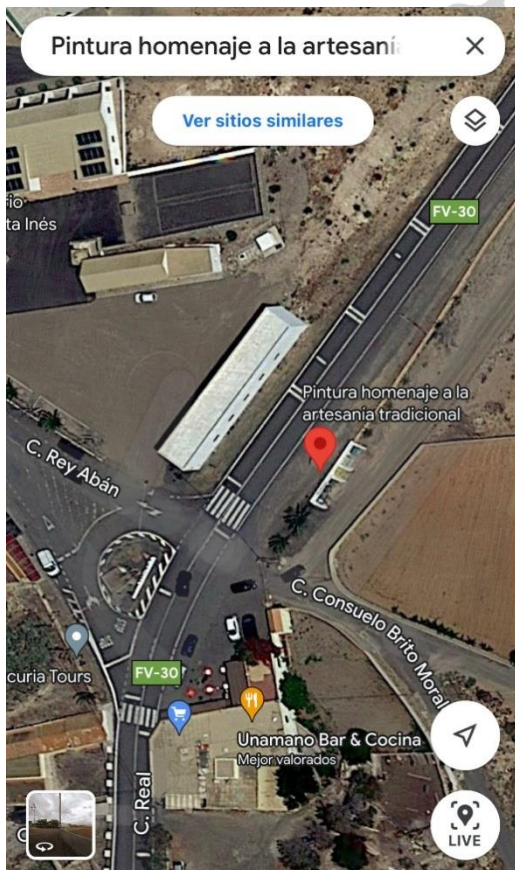

META



INSCRIPCIONES: Desde el lunes día 11 de Septiembre hasta el miércoles 20 del 2023 (ambos inclusive).

***Será únicamente de forma online (En la web: [FEDERACION CANARIA DE CICLISMO.](#))**

PRECIOS: 20€ Federados. 35€ NO FEDERADOS

DORSALES: Se retirarán en las proximidades de la salida.
(Estará señalizado). En horario de 9:00 a 9:45 el mismo día de la prueba.

El dorsal deberá ir en el manillar de la bicicleta y siempre tendrá que estar visible, los dorsales serán personalizados y llevarán el chip de control en la parte trasera.

CATEGORÍAS MASCULINO Y FEMENINO:

- Cadete
- Junior
- Élite
- Sub 23
- Máster 30
- Máster 40
- Máster 50
- Máster 60

DISTANCIA: 12km aprox. y un desnivel acumulado de 380m con una dificultad media.

El recorrido estará señalizado y habrá colaboradores en los puntos más técnicos y necesarios.

La distancia para las categorías de infantiles y cadetes, queda pendiente de establecer por la Federación Canaria del Ciclismo.

AVITUALLAMIENTO: Habrá un avituallamiento líquido al finalizar la carrera, además de refrigerio en la entrega de premios.

PREMIOS: Se les entregará trofeo a los tres primeros de la general, al primero de cada categoría.

Los corredores o corredoras que hayan quedado entre los 3 primeros y además primero de su categoría y por consiguiente tengan que subir al pódium, es **totalmente obligatorio que lo hagan con el maillot de su club.**

CONTROLES DE PASO Y ARBITRAJE: A lo largo del recorrido habrá jueces controlando a los corredores. No pasar un control supondrá la descalificación. La prueba estará controlada por los jueces de la Federación Canaria del Ciclismo y MARSHALL de la organización que habrá en diferentes puntos del recorrido, Policía Local y voluntarios. La prueba contará con servicio de cronometraje por chips.

ASISTENCIA MÉDICA: Como medidas de seguridad, estarán presentes ambulancia de Soporte Vital según consta en el Plan de Seguridad y la normativa federativa.

ASISTENCIA MECÁNICA: Dispondremos de asistencia mecánica en el lugar de salida hasta el comienzo de la carrera.

SEGURIDAD:

Los participantes deberán de ir provistos de sus medidas de seguridad convencionales; casco de protección, gafas y maillot.

El recorrido estará señalizado tanto por paneles informativos como con señales de cal en el suelo además de flechas, haciendo especial hincapié en las zonas más peligrosas. Los alrededores a la carrera están abiertos al tráfico, es responsabilidad de cada uno el respetar las normas de circulación. En todos los cruces habrá

señalización, pudiendo haber miembros de la organización en los cruces más conflictivos.

No hacer caso a las recomendaciones o advertencias de los miembros de la organización puede ser motivo de descalificación.

- **INFORMACIÓN IMPORTANTE:**

INSCRIPCIONES: Desde el lunes día 11 de Septiembre hasta el miércoles 20 del 2023

RETIRADA DE DORSALES: Domingo día 24 de Septiembre en horario de 09:00 a 09:45 horas

HORARIO DE SALIDA: 10:00 horas.

PRECIOS: 20€ Federados y 35€ NO federados.

LUGAR DE SALIDA: Pintura homenaje a la artesanía (Valle santa Inés).

LUGAR DE META: a la altura del cementerio Valle santa Inés.

DURACION DE CARRERA: Desde las 10:00h hasta las 11.30h aprox.

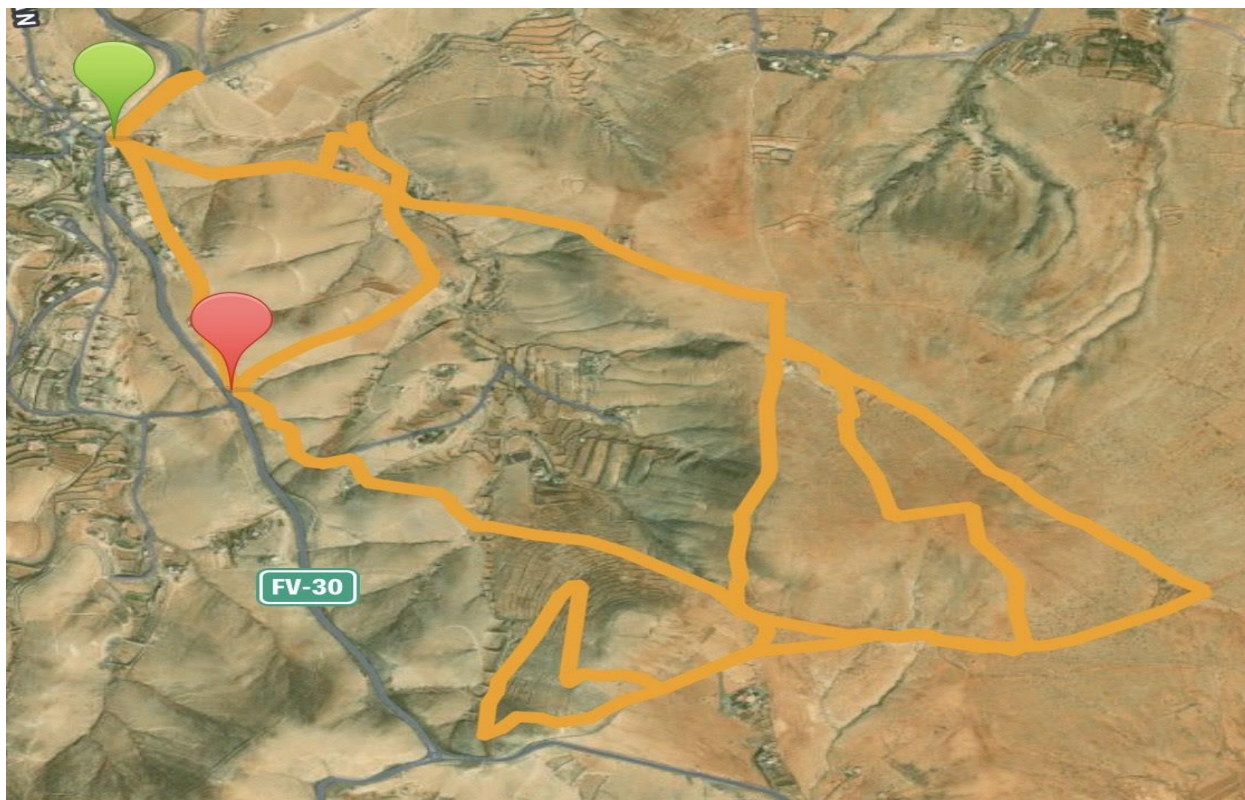

I CRONO MORRO VELOSA

24 DE SEPTIEMBRE

SALIDA: VALLE DE SANTA INÉS, 10:00H



Organiza:



Colabora:

Patrocina:

