



CICLOTURISTA CHINDIA
GRANADILLA DE ABONA
2.0
25/05/2025

REGLAMENTO



La CICLOTURISTA CHINDIA GRANADILLA DE ABONA es una prueba con un recorrido de unos 70km.

- ✓ La salida tendrá lugar a las 9:00 el día 25 de Mayo desde la calle Deportes, Anexa al Terreno de Lucha Angel Armas Pollito de La Barriada, San Isidro.
- ✓ La entrega de dorsales tendrá lugar el Sábado 24 de mayo en el Terreno de Lucha Angel Armas Pollito de la Barriada San Isidro.

La salida.

La salida será a las 9:00 de la mañana hora en la que todos los participantes deben estar situados en la parte designada por la organización para la salida.

El recorrido.

Recorrerá parte de los municipios de Granadilla de Abona, San Miguel de Abona, Arona y Vilaflor.

La carretera estará totalmente abierta al tráfico con lo cual se deberán de respetar las normas de circulación. Se irá con un vehículo autorizado abriendo y avisando la caravana de ciclistas y otro cerrando el total de la misma contando con el apoyo de ambulancias.

Tramos Cronometrados:

Primer tramo: Subida Chimiche-Granadilla, el tramo comenzara en el cruce chimiche y termina en la iglesia San Atonio Abad Granadilla de Abona.

Segundo tramo: La Escalona-Vilaflor, comenzara después de pasar el supermercado de la escalona a mitad de recta justo antes del cartel vilaflor 6km y finalizara en la recta después del cementerio vilaflor.

crono 1 chindia 2.0

Ruta ciclista

Contenido Editar

Detalles

6,34 km 232 m

19:22

CREADOR

Nestor Linares

13 de febrero de 2025 - Público

Ruta y desnivel

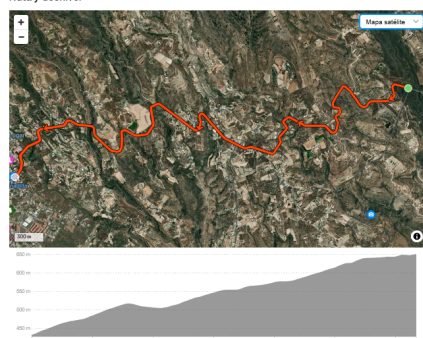

crono 2 chindia 2.0

Ruta ciclista

Contenido Editar

Detalles

5,91 km 312 m

18:02

la escalona-vilaflor

CREADOR

Nestor Linares

17 de enero de 2025 - Público

Ruta y desnivel

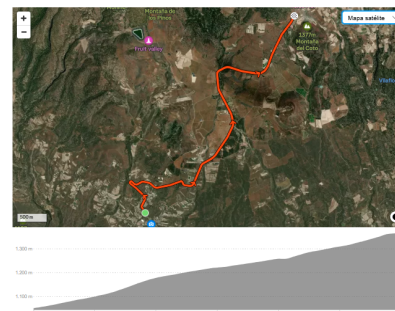

Una vez pase el primer clasificado por la alfombra de llegada en cada tramo, habra un tiempo de 40 minutos para la llegada del ultimo clasificado, pasado ese tiempo si hay algun participante en el recorrido tendra que abandonar dicho tramo en los vehiculos de la organizacion, la cual se encargara de desplazarlo hasta la finalizacion de tramo, reanudando la marcha con todo el peloton posteriormente

Participantes

El número de participantes estará limitado a 350.

Todos los participantes deberán de poseer la licencia FEDERATIVA en vigor el día de la prueba o bien abonar el importe de la licencia por un día en el método de pago de las inscripciones (web). Se les solicitará la licencia en la entrega de dorsales. De no entregarla, ese día deberán abonar la diferencia d e 15€ en ese momento antes de la retirada del propio dorsal.

Los participantes con licencia **CICLOTURISTA** se consideran **FEDERADOS CICLOTURISTAS**.

Los participantes serán los únicos responsables de sus propios actos así como de su material y deberán seguir en todo momento las indicaciones de las Agentes de la Autoridad y del personal de la organización

Es obligatorio el uso del casco homologado.

Los participantes pueden hacer la prueba tanto con bicicletas de montaña, gravel, e-bike o de carretera.

Todos los participantes deberán llevar el dorsal asignado y el CHIP de manera visible.

ESTA PERMITIDO LAS E-BIKES, BICIS DE MTB Y GRAVEL.

CARRETERA (Tabla 1) MASCULINO Y FEMENINO
Tres participantes minimo por categoría para optar a pódium.

GENERAL

CATEGORÍA
ELITE
SUB-23
JUNIOR
CADETES
MASTER 30
MASTER 40
MASTER 50
MASTER 60

EBIKE, MTB Y GRAVEL

CATEGORÍA
MASCULINO
FEMENINO

Inscripciones.

Las inscripciones se harán a través de la página web www.tripasioneventos.com con pasarela de pago segura a través de tarjeta bancaria.

Las cuotas de inscripción serán.

Participantes con Licencia Federativa incluida CICLOTURISTA 25€ hasta el 28 de marzo, del 29 de marzo hasta 18 de mayo 30€

Participantes NO FEDERADOS 40€ (incremento licencia de un día) hasta el 28 de marzo, desde el 29 marzo hasta 18/05/2025 45€

Empadronados en granadilla tendrán un 20% de descuento.

Formulario de inscripción para la temporada 2025 de la Real Federación Española de Ciclismo. El formulario incluye los logos de la UCI y la Real Federación Española de Ciclismo, y una lista de campos para completar los datos del participante.

2025
REAL FEDERACION ESPAÑOLA DE CICLISMO
Afilada a la UNION CICLISTA INTERNACIONAL

UCI UNION CYCLOPTE INTERNATIONALE **CICLISMO**

Categoría UCI:
Categoría Nac:
Ord. Especial:
Cargo:
Apellidos/Nom:
Nombre/PreNom:
Nac./Nacionalite:
Equipo UCI:
Club:
Equipo RFEC:
Expedida el:

Código UCI:
Licencia N°:
Fecha Nacimiento:
Date de Naissance:
Sexo:
Dirección/Adresse:

Válida hasta el 31 de Diciembre/Valable jusqu'au 31 Decembre

Con el pago de inscripción se tendrá derecho a BOLSA DEL CORREDOR

-Regalo conmemorativo de la prueba, incluido en la inscripción hasta el 20 de abril, posterior a esa fecha no se asegura que llegue para el evento, con lo que tendrán que recoger después del mismo.

- ✓ Sistema cronometraje CON CHIP.
- ✓ Regalos patrocinadores
- ✓ Avituallamiento líquido y sólido.
- ✓ Comida y fiesta al finalizar.

La organización podrá acordar la suspensión de la prueba, sea con carácter temporal o definitivo, cuando concurren circunstancias ajenas a la voluntad y control de la organización ó medidas gubernamentales que afecten a la seguridad en general o a la libertad de deambulación de las personas. En caso de suspensión definitiva, los participantes no tendrán derecho al reembolso de los derechos de inscripción. La organización no asumirá ninguna responsabilidad si el evento se suspende o aplaza por causas de fuerza mayor.

Derechos de imagen

Con la inscripción a la II CICLOTURISTA CHINDIA y la aceptación automática de este reglamento, implica obligatoriamente que el participante autoriza a la organización del evento a la grabación total o parcial de su participación en la misma, presta su consentimiento para que pueda ser utilizada su imagen en la promoción y difusión de la prueba de todas las formas posibles (redes sociales, radio, tv, prensa....) y cede todos los derechos relativos a la explotación comercial y publicitaria que la organización considere oportuno ejecutar, sin derecho por su parte a recibir compensación económica alguna.

Con la inscripción en la prueba, cada participante acepta el presente Reglamento.

Granadilla de Abona a 18 de Febrero del año dos mil veinticinco.