



REGLAMENTO TRAIL MONTES UNIVERSALES

El próximo **30 de septiembre** tendrá lugar la primera edición del **Trail Montes Universales**, entre las localidades de Guadalaviar y Griegos siendo una prueba de carrera a pie alrededor de los parajes de 'la zona alta' de la Sierra de Albarracín. El evento deportivo está organizado por la Comisión de Guadalaviar junto a los gerentes del Hostal Muela de San Juan, ubicado en el municipio de Griegos. Además contamos con la colaboración de los respectivos ayuntamientos municipales así como el de la Comarca de la Sierra de Albarracín.

La prueba consta de dos distancias. Una '**corta**' de **10,3km** y otra '**larga**' de **23km**, cuyos respectivos desniveles positivos son **368m** y **622m**.

- **Artículo 1 - Salida, llegada y tiempo límite:**

La salida tendrá lugar en la plaza mayor de Guadalaviar, a las **9:00h**, ambas rutas, simultáneamente. La meta estará localizada en la plaza mayor de Griegos. Los inscritos disponen de un plazo máximo de 4h para completar la prueba. Quedando descalificados aquellos corredores que superen este tiempo límite.

- **Artículo 2 - Participación e inscripciones:**

La participación en la distancia de 10,3km estará permitida a corredores de 14 años o más, es decir, nacidos en 2009 como máximo, además deben tener cumplidos los años. Estos corredores deberán presentar una autorización parental.

La participación en la distancia de 23km estará permitida única y exclusivamente a corredores mayores de edad, es decir nacidos en 2005 como máximo, y deben tener cumplidos los años.

La inscripción a la carrera podrá llevarse a cabo a través del siguiente enlace:

<https://sportmaniacs.com/c/i-trail-montes-universales-guadalaviar-griegos>

● **Artículo 3 - Paquete turístico y alojamientos:**

Paralelamente a la inscripción del evento deportivo, la organización pone a disposición de los participantes y sus acompañantes un listado con los principales alojamientos rurales de la zona. Esto es de carácter meramente informativo, la organización no se hará responsable de los aspectos relacionados con el alojamientos. Para más información contactar con las empresas indicadas.

PRINCIPALES ALOJAMIENTOS

Alojamiento	Ubicación	Tipo habitación	Nº personas	Precio por noche	Teléfono	Correo electrónico	Página Web
Albergue Griegos	Griegos	Compartida + desayuno	1	20 €	676 288 072	alberguegriegos@gmail.com	www.alberguegriegos.es
		Doble + desayuno	2	50 €			
Casa rural La Galera	Guadalavivar	Apartamento	4	160 €	660 79 31 60		www.lagaleraabarriosaltos.com
			5	200 €			
			6	150 €			
			7	175 €			
Hostal Muela San Juan	Griegos	Individual	1	45 €	604 19 48 79	hostalaltitudmuelasanjuan@gmail.com	hostal_griegos
		Doble	2	54			
Casa rural Lahuerta	Guadalavivar	Apartamento	2	60 €	678 14 18 61	rivercjb@hotmail.com	www.lahuertacasarural.es
			3	75 €			
			4	100 €			
			9	225 €			
Casa Aldea	Griegos	Apartamento	4	140 €	690039760	casaaldeagriegos@hotmail	www.booking.com/casa-aldea.es
			5	160			
			6	180			

● **Artículo 4 - Seguros:**

Todos los participantes correctamente inscritos en la prueba estarán cubiertos con un seguro de responsabilidad civil y de accidentes. La organización dispone del correspondiente seguro de responsabilidad civil. Queda totalmente prohibida la participación de corredores no inscritos.

La organización recomienda hacerse una revisión médica y / o prueba de esfuerzo a todas aquellas personas que no hayan corrido una prueba de similares características anteriormente o lleven un periodo prolongado de tiempo sin realizar actividad física, debido a la exigencia de la carrera y a la altitud en la que se va a llevar a cabo, partiendo de los **1527m** de altitud y superando los **1.800m** en su punto más elevado.

- **Artículo 5 - Categorías y entrega de premios:**

El evento tendrá diferentes categorías:

HORA	CATEGORÍA	AÑO DE NACIMIENTO TOPE	EDAD	TROFEOS
9:00h	Absoluta M y F	2005	+18	1º, 2º y 3º
9:00h	Veteranos M y F	1973	+50	1º, 2º y 3º
9:00h	Comarcal M y F	2005	+18	1º, 2º y 3º

Los tres primeros corredores de cada categoría recibirán un trofeo.

La entrega de premios tendrá lugar en la meta, es decir, en la Plaza mayor de Griegos a las **13:00h**.

En la categoría comarcal podrán participar aquellos corredores que estén empadronados en cualquiera de los municipios de la Comarca de la Sierra de Albarracín. Deberán indicarlo en su formulario de inscripción, además estos documentos podrán ser requeridos por la organización en el caso de considerarlo oportuno.

- **Artículo 6 - Recogida de dorsales:**

Los dorsales de los corredores llevarán incorporados un chip para llevar el monitoreo de los tiempos de cada participante. Estos deberán ser recogidos el mismo día del evento, el **sábado 30 de septiembre de 8:00h a 9:00h**, antes de dar comienzo a la prueba, en la zona de salida, es decir, en la plaza mayor de Guadalaviar.

- **Artículo 7 - Infracciones, descalificaciones y sanciones:**

El desconocimiento del presente reglamento no exime su cumplimiento. La participación en la competición supone la aceptación del presente Reglamento, reservándose la Organización el derecho a modificar aquellos aspectos de la prueba que por causa mayor sean necesarios modificar. Para todo lo no dispuesto en este reglamento será la organización la que dispondrá las medidas oportunas.

Será descalificado cualquier atleta que, a sabiendas de su imposibilidad de participar, proporcione datos erróneos a la Organización, para poder hacerlo.

El dorsal es personal e intransferible, si bien se aceptarán cambios de titular en la inscripción hasta el 1 de septiembre. No está permitido participar en la prueba con el nombre de otro corredor, esto está calificado como suplantación de identidad.

Podrán ser descalificados aquellos corredores que no atiendan a las señales de la organización, los que no lleven el dorsal visible en la parte delantera, o los que participen en una distancia distinta a la seleccionada en el formulario de inscripción.

Asimismo queda completamente prohibido 'recortar' distancias ignorando la señalización marcada por la organización, esto será calificado como conducta antideportiva. Tampoco está permitida la ayuda externa de cualquier medio de propulsión como patines, bicicletas o cualquier dispositivo que favorezca el tiempo del infractor. Lanzar desperdicios y desechos no biodegradables al medio ambiente también estará sancionado, quedando el atleta descalificado en tal caso.

- **Artículo 8 - Recorridos, distancias y avituallamientos:**

La prueba consta de dos distancias. Una '**corta**' de **10,3km** y otra '**larga**' de **23km**, cuyos respectivos desniveles positivos son **368m** y **622m**.

- **Ruta corta, 10,3km:**

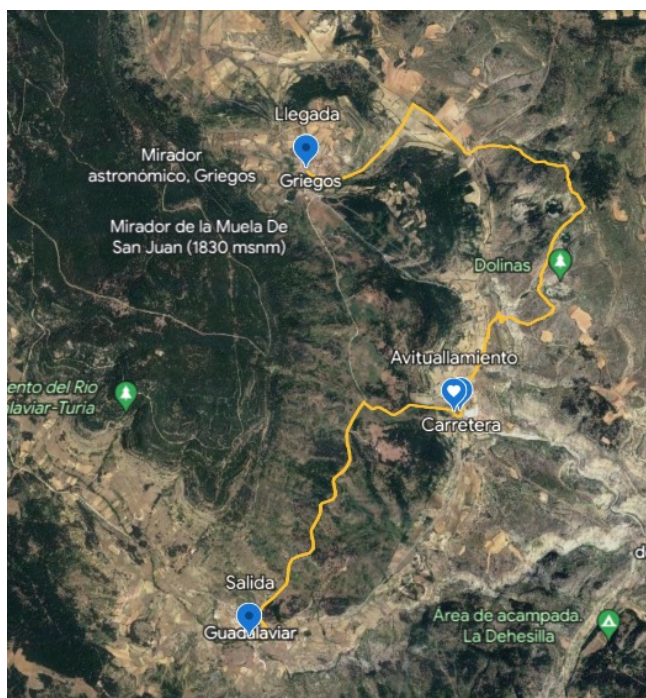



[Ruta corta - Google My Maps](#)

○ Ruta Larga, 23km:

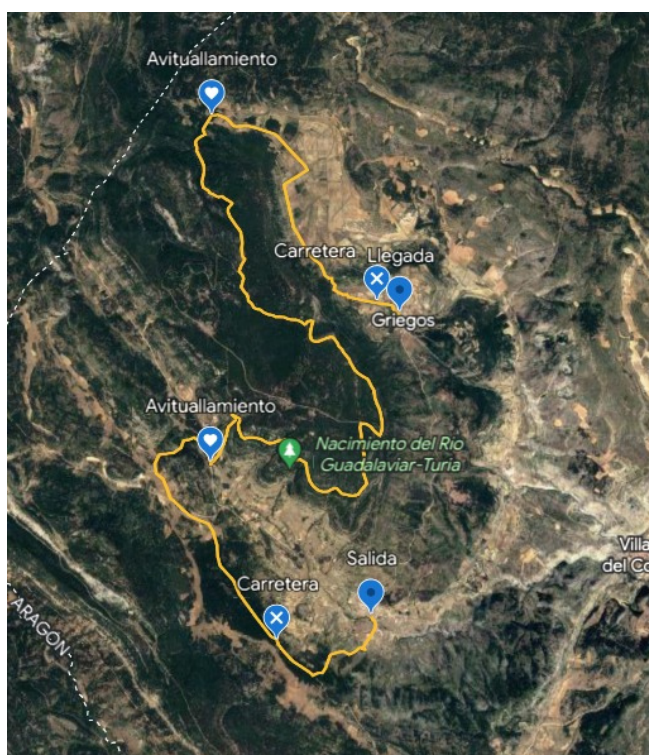

[Ruta Larga - Google My Maps](#)

○ Avituallamientos:

Durante la realización de la prueba los participantes dispondrán de avituallamientos líquidos y sólidos, así como al terminar la prueba.

- **Artículo 9 - Precio de la inscripción y cancelación de la misma:**

Se ofrece la posibilidad de inscribirse a la carrera por un precio menor en unos plazos establecidos, si el participante realiza la inscripción antes del día de **15 de julio** (incluido) los precios serán, **14€** para el recorrido de 10km y **16€** para el recorrido de 23km. Si la inscripción se realiza posteriormente al 15 de julio el precio será de **16€** para el recorrido de 10km y **18€** para el recorrido de 23km.

La fecha máxima para aceptar inscripciones es hasta el 24 de septiembre (incluido), a partir de esta fecha no se admitirán a más corredores al evento, quedando cerrado el plazo de inscripción.

Cuadro - resumen de los precios:

	HASTA EL 15 DE JULIO	HASTA EL 24 DE SEPTIEMBRE
10k	14€	16€
23km	16€	18€

- **Artículo 10 - Cancelación de la inscripción:**

En caso de cancelación de la inscripción se devolverá el 50% del importe abonado. A partir del día 1 de septiembre no se devolverá el dinero en la cancelación de las inscripciones.

- **Artículo 11 - Cronometraje y resultados:**

Los dorsales de los corredores llevarán incorporados un chip para llevar el monitoreo de los tiempos de cada participante. Al finalizar la prueba serán publicados los tiempos y marcas realizados por los atletas en el siguiente enlace:

- **Artículo 12 - Condiciones climatológicas adversas:**

El evento no será suspendido por condiciones climatológicas, siempre y cuando éstas no impidan la correcta realización del evento. En tal caso, la organización no cancelará el evento, sino que lo pospondrá para una fecha posterior. Asimismo en caso de condiciones climatológicas adversas la organización tiene la potestad de modificar horarios, recorridos, ubicaciones de entrega de dorsales y trofeos, etc. para tratar de sacar el evento a delante, siempre que no comprometa la integridad física de los participantes.

- **Artículo 13 - Camiseta Oficial:**



Color: Blanco

Mangas: Negras

- **Artículo 14 - Transporte:**

La organización ofrece la posibilidad de contratar un servicio de autobús para regresar a la ubicación de salida (Guadalaviar), desde la zona de llegada (Griegos), el horario del mismo será tras la entrega de premios, a las 13:30h , pudiendo ser este horario flexible y modificado por la organización en caso de haber cualquier tipo de percance.

Este servicio es opcional, y supondrá un suplemento de 2€ en la inscripción, además habrá que indicarlo en el formulario de inscripción. Si el servicio tiene un número menor de 8 inscritos la organización cancelará el transporte y devolverá el dinero íntegramente a los atletas.

Si al concluir el evento quedaran plaza libres en el transporte de vuelta la organización ofrecerá la posibilidad de seleccionar esta opción a aquellos participantes no habían contratado el transporte. En ese caso el precio pasará a ser de 4€.

- **Artículo 15 - Duchas:**

La organización ha habilitado un recinto para que puedan ducharse aquellos corredores que lo deseen una vez terminada la prueba. Este espacio se encuentra ubicado en Guadalaviar.

