

CIRCUITOS-MONTAJES SANT BARTOMEU TRI KIDS

CHALLENGE 2024

CIRCUITO NATACIÓN Y TRANSICIÓN

La prueba de natación se sitúa en el interior de la piscina municipal y los deportistas salen corriendo (línea amarilla) por la zona de la acera hasta llegar al velódromo donde se sitúa la carrera a pie y la bici. En esta zona no se realizan montajes a excepción del vallado y encintado que une una instalación con la otra para que los niños vayan por una zona segura.

CIRCUITO CICLISMO Y BOXES

La prueba de ciclismo (línea naranja) se ubica dentro del velódromo donde previamente los deportistas recogen su bici de la zona de boxes (zona roja). En esta zona no se monta ningún tipo de elemento.(Foto 1).

CIRCUITO CARRERA Y META

La prueba de carrera (línea verde) se sitúa dentro de la zona de tartán de la pista de atletismo con meta frente a las gradas y zona acotada de postmeta con montaje de un arco de meta del Ayuntamiento y una carpa de 3x3 para el avituallamiento de post meta.(Foto 2)

ENTREGA DORSALES

En la zona exterior del velódromo (foto 3) se monta la zona de entrega de dorsales mediante carpa de 3x3

FOTO 1



FOTO 2

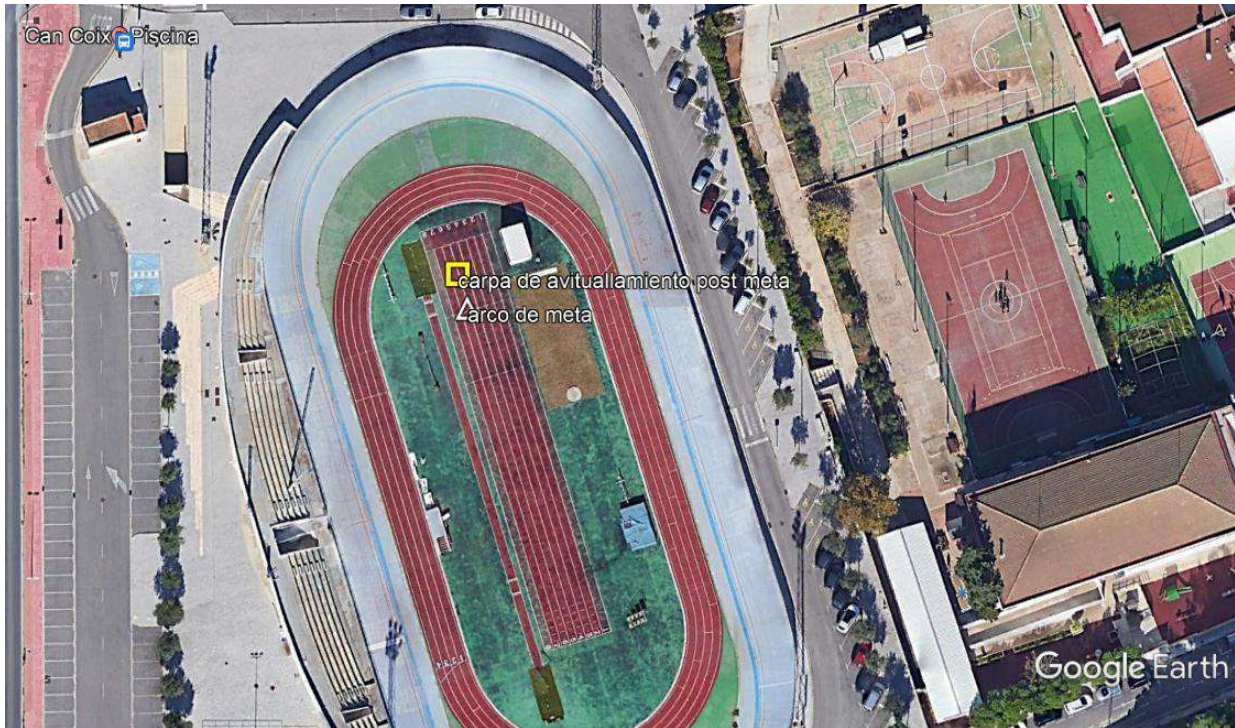

FOTO 3

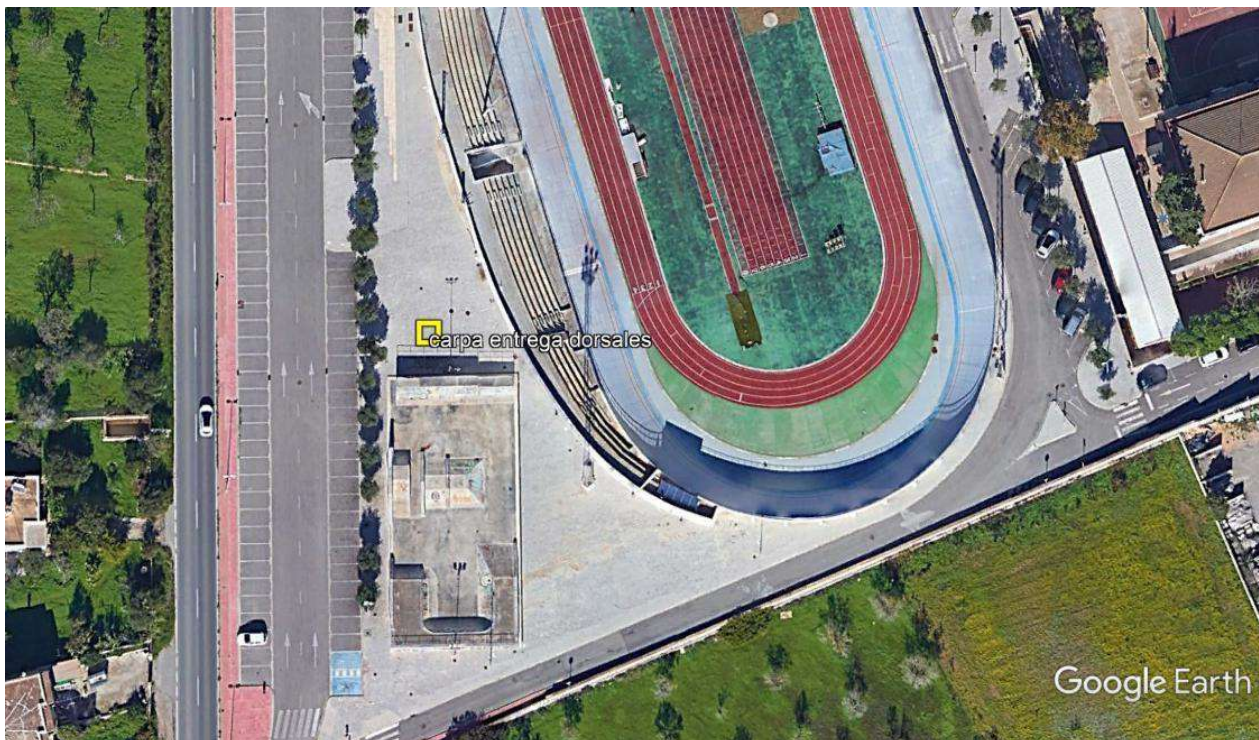

www.ibizabluechallenge.com