

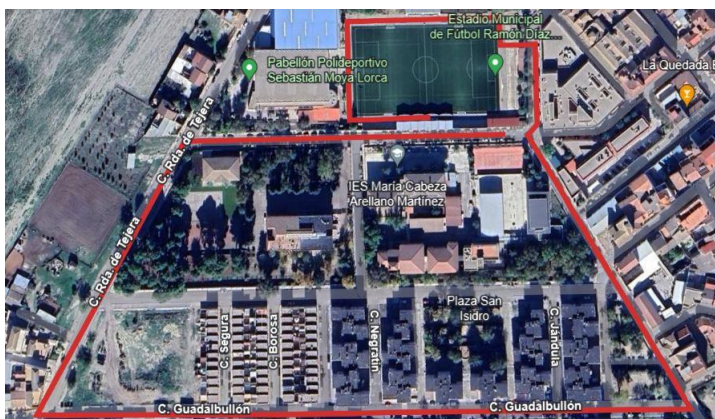

CARRERA A
CHUPETE



CARRERA B.
1.2KM



CARRERA C.
2.3KM



CARRERA D.
5KM

Organiza:



XVI Gran Premio de
Carreras populares
JAÉN PARAÍSO INTERIOR 2025



www.dipujaen.es

Art 1. Inscripciones

- La carrera será abierta, estableciéndose las edades y categorías marcadas por la normativa vigente.
- Todas las inscripciones se realizarán en la página web www.dipujaen.es; Los participantes que opten por la inscripción con bolsa tendrán hasta las 14:00h del 30 de MAYO de 2025 y aquellos que se decidan por la inscripción sin bolsa tendrán hasta las 14:00 del 4 de junio . No se admitirán inscripciones pasado el plazo establecido, ni en el día de la prueba.
 - Los atletas inscritos al XVI Gran Premio de Carreras Populares “Jaén Paraíso Interior” no tendrán que realizar ni inscripción, ni pago salvo aquellos que quieran obtener la bolsa del corredor que abonarán la cantidad establecida.
 - La cuota de inscripción a esta prueba es de 3€ para atletas federados en la Federación Andaluza de Atletismo y 5€ para atletas NO federados en la Federación Andaluza de Atletismo.
 - Para las categorías sub 14 y sub 16 la inscripción será de 2€ para atletas federados y para los NO federados 4€.
 - Para las categorías sub 12 e inferiores la inscripción será gratuita y habrá que formalizarla.
 - De forma opcional, se podrá adquirir una bolsa del corredor especial por un precio adicional de 5€, esta bolsa incluirá una camiseta conmemorativa, botella de aceite oliva virgen extra (Rotalaya) y una selección de patés (Hijos de Reyes Pérez); la compra será limitada para los primeros 200 inscritos, (se realizará en el momento de la inscripción a través de la página web).
- Los atletas inscritos en la prueba que no tengan licencia anual federativa por la FAA, dispondrán de licencia federativa temporal, sólo y exclusivamente para el día de la prueba y, por tanto, estarán cubiertos por el seguro de la Federación Andaluza de Atletismo.
- Más información llamando al teléfono 953370025 o e-mail: deportes@aytomengibar.com (de lunes a viernes de 8h a 14h)

Art 2. Retirada de dorsales

- La retirada de dorsales se realizará el mismo día de la carrera en la secretaría situada junto a la salida, de 17:30h a 19:30h.

Art 3. Horario, Categorías y Distancias

Hora de salida	Categorías	Año de nacimiento	Distancia aproximada	Circuito
19.00h CARRERA A	Chupete (masc y fem) (NO competitiva)	2018-2024	200m	
19.15h CARRERA B	Sub 10 (masc y fem) Sub 12 (masc y fem)	2016-2017 2014-2015	1.200m	Pequeño (1 vuelta)
19.30h CARRERA C	Sub 14 (masc y fem) Sub 16 (masc y fem)	2012-2013 2010-2011	2.300m	Mediano (1 vuelta)
20.00h CARRERA D	Sub 18 (masc y fem) Sub 20 (masc y fem) Senior (masc y fem) Veterano A (masc y fem) Veterano B (masc y fem) Veterano C (masc y fem) Veterano D (masc y fem) Veterano E (masc y fem) Veterano F (masc y fem) Discapacitados (mas y fem)	2008-2009 2006-2007 1990-2005 1985-1989 1980-1984 1975-1979 1970 - 1974 1965 - 1969 1964 y anteriores 2007 y anteriores	5.000 m	Grande (1 vuelta)

NORMATIVA

Art 4. Premios

- Medalla a todos los participantes en la categoría Chupete (Carrera A).
- Trofeo a los 3 primeros clasificados de cada categoría masc. y fem (Carreras B, C y D).
- Trofeo al 1º clasificado/a local de cada categoría (atletas locales son considerados los nacidos o empadronados en Mengíbar)
- Premios especiales **NO ACUMULABLES**, según detalle:

CLASIFICACIÓN GENERAL CARRERA D- MASC. Y FEM.			CLASIFICACIÓN GENERAL LOCAL CARRERA D- MASC. Y FEM.		
PRIMERO/A Trofeo + 15L de aceite	SEGUNDO/A Trofeo + 10L de aceite	TERCERO/A Trofeo + 5L de aceite	PRIMERO/A Trofeo + 10L de aceite	SEGUNDO/A Trofeo + 5L de aceite	TERCERO/A Trofeo + 5L de aceite

- Criterios de asignación de premios, en caso de coincidencia:
 - 1º General de la carrera; 2º Categoría de la Carrera; 3º Categoría Local.
- Los participantes podrán disponer, una vez acabada la prueba y a través de la web de www.sportmaniacs.com:
 - Descarga de videos de Llegada
 - Descarga de fotos de Llegada
 - Streaming de la prueba (salida, Llegada y entrega de premios)

Datos a tener en cuenta:

- La salida y meta estarán situadas en el interior del ESTADIO RAMÓN DÍAZ LÓPEZ, existiendo espacio, en calles adyacentes, para poder **aparcar hasta 30 minutos antes del inicio de la primera prueba.**
- En la carrera D se habilitarán puntos de **avituallamiento** durante el recorrido de la prueba.
- Existirán jueces de la Delegación Provincial de la Federación Andaluza de Atletismo.
- Serán descalificados aquellos atletas que no finalicen el recorrido, no lleven el dorsal bien visible en el frontal de su camiseta, o den muestras de comportamiento antideportivo.
- La organización no se hace responsable de los daños que pudieran causar los atletas participantes. Igualmente, las personas inscritas declaran estar en condiciones físicas óptimas para realizar esta prueba y lo hacen bajo su responsabilidad, eximiendo a la organización de la prueba de dicha responsabilidad.