

# Encuesta Riesgos Psicosociales Campaña 2012 UE

---

20 de agosto de 2012



# Encuesta Riesgos Psicosociales – Campaña 2012 UE

---

Para elaborar la encuesta, se ha utilizado el cuestionario de la campaña europea de riesgos Psicosociales 2012, que ha publicado el Comité de Altos Responsables de la Inspección de Trabajo.

Una vez creada el cuestionario, se ha distribuido el enlace donde los compañeros pueden participar, resultando ser el siguiente:

<http://www.augc.org/limesurvey/index.php?sid=67272&lang=es>

## Contenido de la encuesta.

La encuesta se divide en tres partes:

- a) Identificación de la ubicación del encuestado (CCAA y Provincia).
- b) Encuesta sobre el Entorno Laboral Físico.
- c) Encuesta sobre la Carga de Trabajo Psicosocial.

**En la Primera parte** se le pregunta por la Zona de destino y la Comandancia de destino. En la encuesta no se llega a nivel puesto, con el fin de dar libertad al agente para contestar y que no se vea coaccionado, principalmente por aquellas unidades pequeñas.

**En la Segunda parte**, se realizan una serie de afirmaciones que el agente debe contestar con una puntuación entre el 1 y el 5, siendo el 1 totalmente desacuerdo y el 5 totalmente de acuerdo. Se deja así mismo la posibilidad de que la respuesta sea “sin respuesta” lo que se representa en los datos estadísticos como “0”.

Las afirmaciones de esta Sección son las siguientes (entre parentesis se indica el número de pregunta que la identificará en las gráficas posteriores)

- (1) Las herramientas que uso son adecuadas para el trabajo, seguras y suficientes y me permiten realizar mi trabajo sin molestias
- (2) Mi entorno laboral y las rutas que uso están bien dimensionadas y en buen estado.
- (3) Si hay mal tiempo, no estoy obligado a caminar afuera por el piso resbaloso.
- (4) La ventilación y la temperatura de mi entorno laboral es adecuada y no hay corrientes de aire.

-1-



- (5) Mi salud no está expuesta al aire contaminado, a productos químicos o a factores biológicos (polvo, humo, esporas del moho, bacterias, virus, productos de limpieza, disolventes, etc.).
- (6) El trabajo se realiza de forma ergonómicamente adecuada, se tolera físicamente y las posiciones y los movimientos son cómodos y variados. Estoy conforme con la ergonomía en mi trabajo.
- (7) Rara vez tengo que trabajar en posturas difíciles o incómodas.
- (8) Rara vez estoy obligado a levantar o a mover cosas pesadas a mano, sin tener instrumentos mecánicos de ayuda.
- (9) Rara vez estoy obligado a hacer movimientos manuales repetidos y monótonos en mi trabajo (no incluye el trabajo frente a la pantalla).

**En la Tercera parte**, se utiliza el mismo sistema de pregunta y puntuación que en el apartado anterior, las preguntas realizadas son las siguientes:

- (10) Mi trabajo transcurre sin períodos molestos de búsqueda, interrupción y espera.
- (11) En general tengo tiempo suficiente para realizar mi trabajo correctamente y en forma segura.
- (12) No estoy obligado a trabajar hasta mis límites con demasiada frecuencia.
- (13) He recibido suficiente introducción y práctica para poder realizar todas mis tareas, aún en los casos en que se me interrumpe o en situaciones riesgosas.
- (14) En mi trabajo discutimos las tareas, los objetivos y cómo lograrlos, de forma satisfactoria.
- (15) Recibo de mi jefe la ayuda y el apoyo que pueda necesitar.
- (16) Se tiene en cuenta mi opinión respecto a mi trabajo y a posibles cambios.
- (17) Mi salud y mi seguridad no corren riesgos debido a violencia o amenazas de violencia en el lugar de trabajo.
- (18) El trato ofensivo amenaza la salud de la gente y siempre constituye una conducta inapropiada. Dentro de mi grupo de trabajo, nadie está sometido a trato ofensivo por el momento.

## Participación.

El total de respuestas asciende a 2197, si bien 638 resultan ser incompletas, por lo que, se contabilizan a efectos del presente documento, 1559 de respuestas completas.

El desglose de participación por Zonas resulta ser:

Etiquetas de fila	Total	%
ANDALUCÍA	421	27,00449006
ARAGÓN	8	0,513149455
ASTURIAS	46	2,950609365
BALEARES	15	0,962155228



CANARIAS	111	7,119948685
CANTABRIA	28	1,796023092
CASTILLA LA MANCHA	130	8,33867864
CASTILLA Y LEÓN	164	10,51956382
CATALUÑA	60	3,848620911
EXTREMADURA	81	5,19563823
GALICIA	152	9,749839641
LA RIOJA	27	1,73187941
MADRID	12	0,769724182
MURCIA	61	3,912764593
NAVARRA	36	2,309172547
PAÍS VASCO	41	2,629890956
SUBOPE (ceula y melilla)	24	1,539448364
VALENCIA	142	9,108402822

El desglose de participación por Comandancia es:

Etiquetas de fila	Total	%
A CORUÑA	59	3,784477229
ALAVA	9	0,577293137
ALBACETE	1	0,064143682
ALGECIRAS	27	1,73187941
ALICANTE	56	3,592046183
ALMERIA	27	1,73187941
AVILA	18	1,154586273
BADAJOS	47	3,014753047
BALEARES	14	0,898011546
BARCELONA	39	2,501603592
BURGOS	21	1,347017319
CACERES	34	2,180885183
CADIZ	44	2,822322001
CANTABRIA	26	1,667735728
CASTELLON	5	0,320718409
CIUDAD REAL	55	3,527902502
CORDOBA	56	3,592046183
CUENCA	27	1,73187941
GIJON	23	1,475304682
GIRONA	11	0,7055805

-3-



GRANADA	27	1,73187941
GUADALAJARA	2	0,128287364
GUIPUZCOA	14	0,898011546
HUELVA	46	2,950609365
HUESCA	4	0,256574727
JAEN	26	1,667735728
LA RIOJA	28	1,796023092
LAS PALMAS	67	4,297626684
LEON	57	3,656189865
LLEIDA	3	0,192431046
LUGO	24	1,539448364
MADRID	12	0,769724182
MALAGA	24	1,539448364
MELILLA	24	1,539448364
MURCIA	61	3,912764593
NAVARRA	36	2,309172547
ORENSE	1	0,064143682
PALENCIA	25	1,603592046
PONTEVEDRA	68	4,361770366
SALAMANCA	3	0,192431046
SEGOVIA	12	0,769724182
SEVILLA	144	9,236690186
SORIA	3	0,192431046
OVIEDO	23	1,475304682
ZAMORA	23	1,475304682
TOLEDO	46	2,950609365
TENERIFE	44	2,822322001
VALENCIA	82	5,259781911
VALLADOLID	2	0,128287364
ZARAGOZA	3	0,192431046
VIZCAYA	17	1,090442591
TERUEL	2	0,128287364
TARRAGONA	7	0,449005773



## RESULTADOS DE LA ENCUESTA.

Las respuestas a las preguntas contabilizadas de modo genérico resulta ser la siguiente:

	P 1	P 2	P 3	P 4	P 5	P 6	P 7	P 8	P 9	P 10	P 11	P 12	P 13	P 14	P 15	P 16	P 17	P 18
1	384	289	577	545	597	431	317	241	258	407	319	292	638	761	676	695	622	364
2	523	490	223	326	231	368	328	221	219	338	345	284	404	295	292	314	261	249
3	439	443	206	232	226	373	350	270	278	368	438	355	267	209	242	247	238	303
4	156	237	192	226	198	228	276	342	335	236	292	304	144	159	191	184	180	225
5	39	76	247	178	242	129	218	374	338	132	126	260	62	98	124	83	196	331
S/R	18	24	114	52	65	30	70	111	131	78	39	64	44	37	34	36	62	87

A continuación y para mejor comprensión representaremos gráficamente los resultados de la tabla anterior por preguntas, tal y como se agrupan en el cuestionario.

## ENTORNO LABORAL FISICO.

*Las herramientas que uso son adecuadas para el trabajo, seguras y suficientes y me permiten realizar mi trabajo sin molestias.*

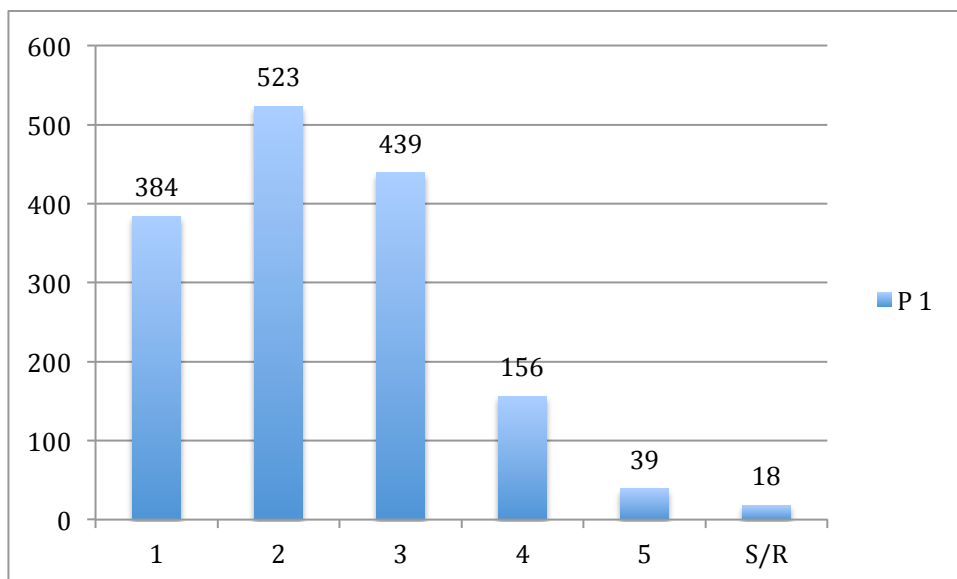

*Mi entorno laboral y las rutas que uso están bien dimensionadas y en buen estado.*

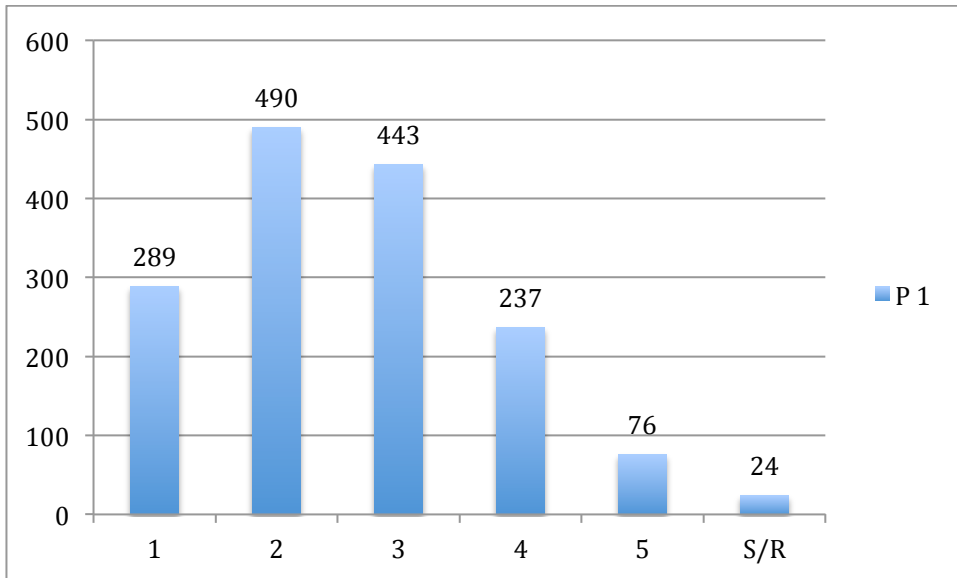

*Si hay mal tiempo, no estoy obligado a caminar afuera por el piso resbaloso.*

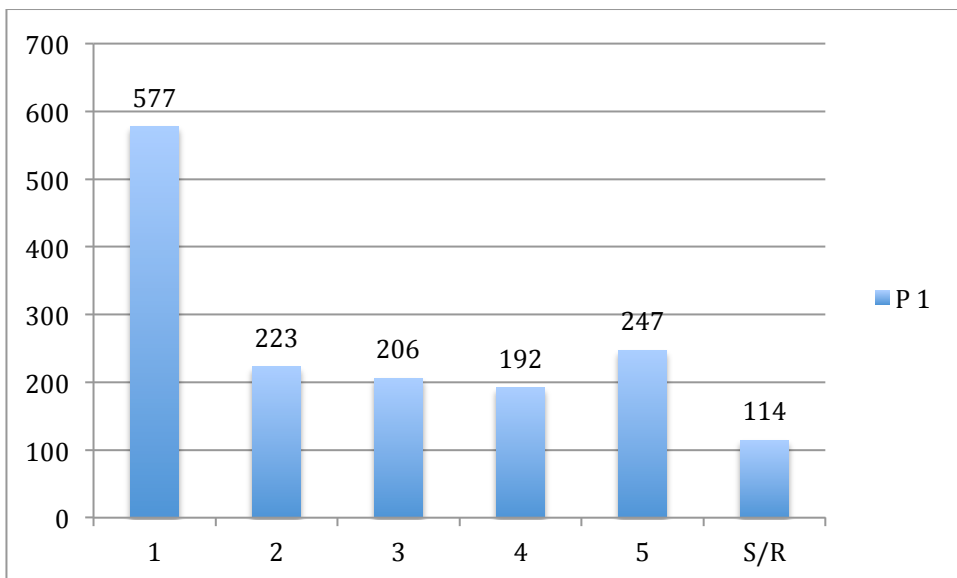

*La ventilación y la temperatura de mi entorno laboral es adecuada y no hay corrientes de aire.*

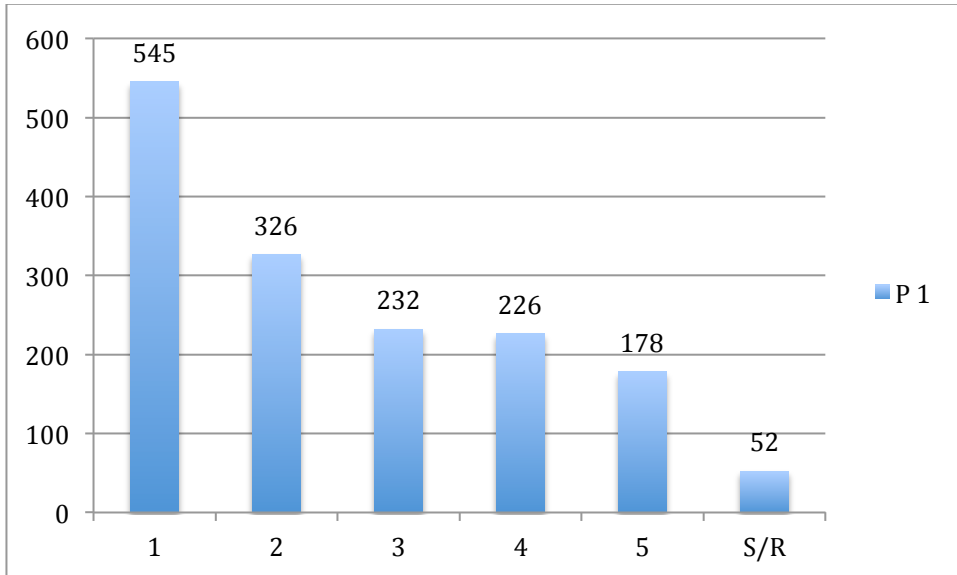

*Mi salud no está expuesta al aire contaminado, a productos químicos o a factores biológicos (polvo, humo, esporas del moho, bacterias, virus, productos de limpieza, disolventes, etc.).*

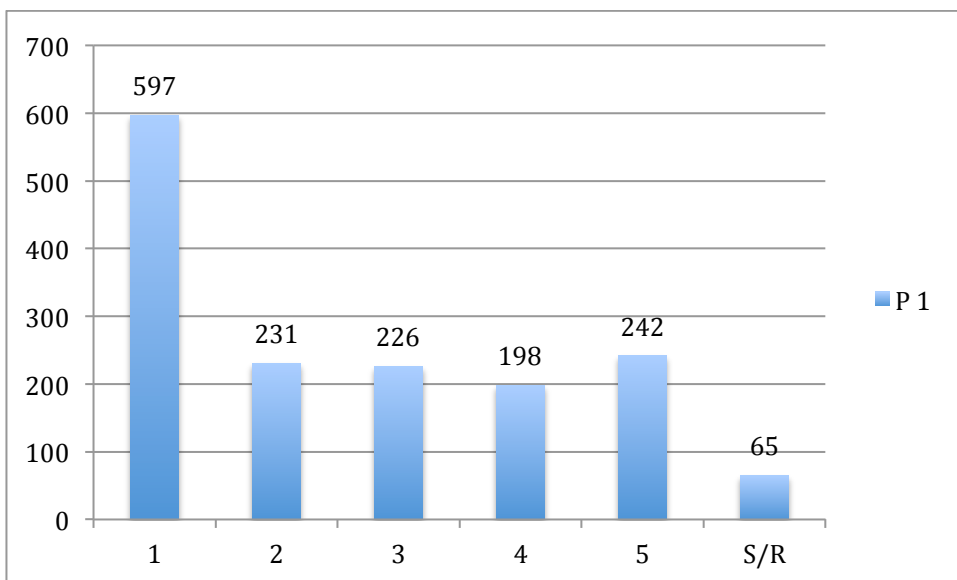

*El trabajo se realiza de forma ergonómicamente adecuada, se tolera físicamente y las posiciones y los movimientos son cómodos y variados. Estoy conforme con la ergonomía en mi trabajo.*

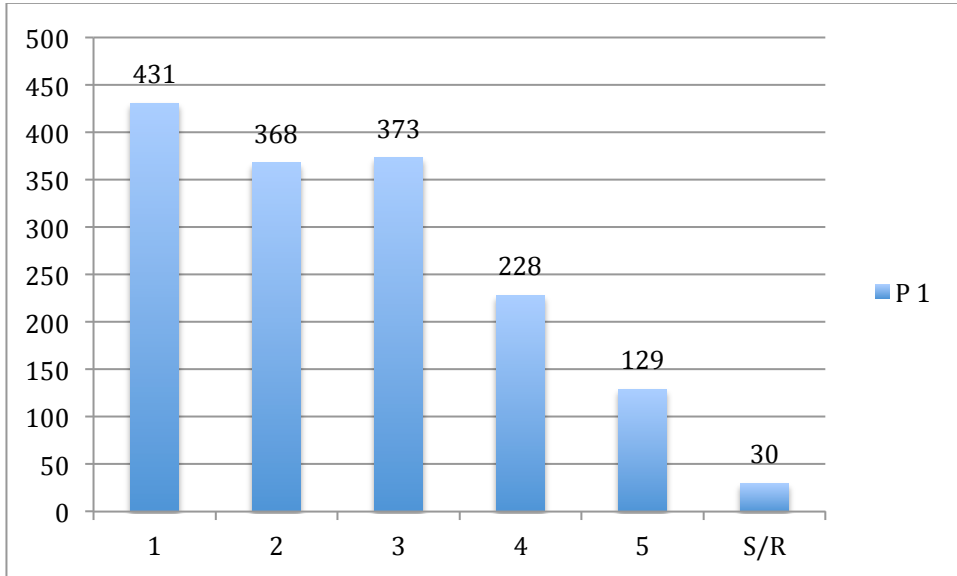

*Rara vez tengo que trabajar en posturas difíciles o incómodas.*

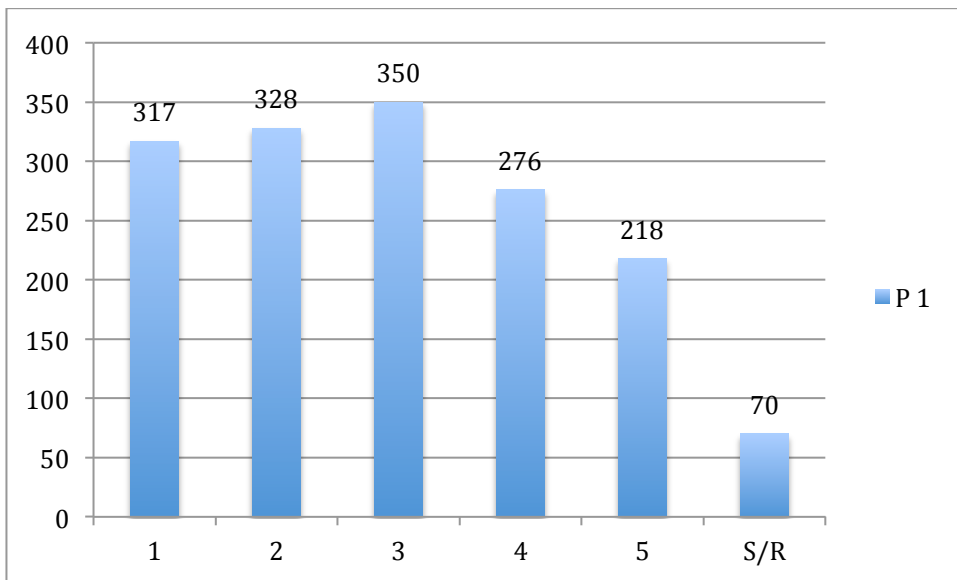

*Rara vez estoy obligado a levantar o a mover cosas pesadas a mano, sin tener instrumentos mecánicos de ayuda.*

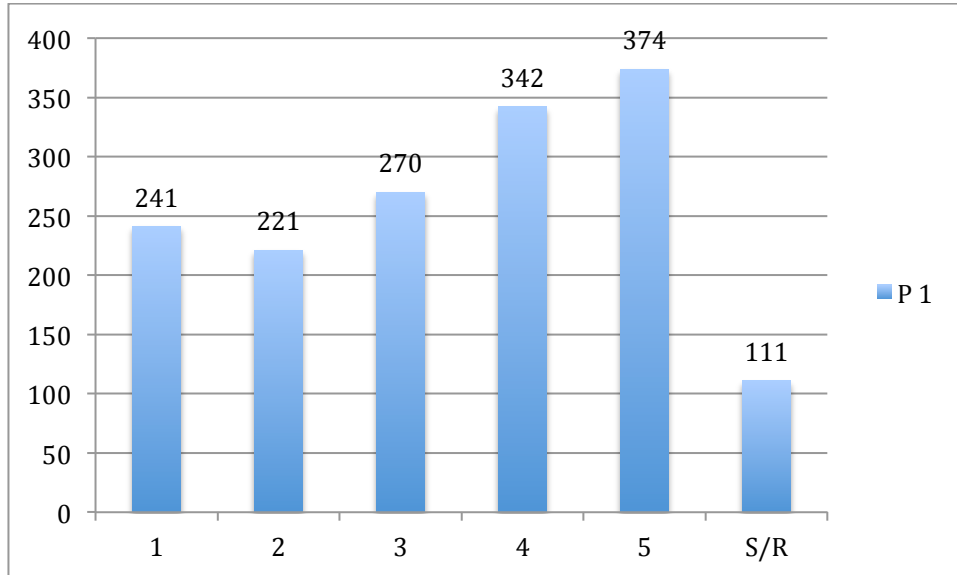

*Rara vez estoy obligado a hacer movimientos manuales repetidos y monótonos en mi trabajo (no incluye el trabajo frente a la pantalla).*

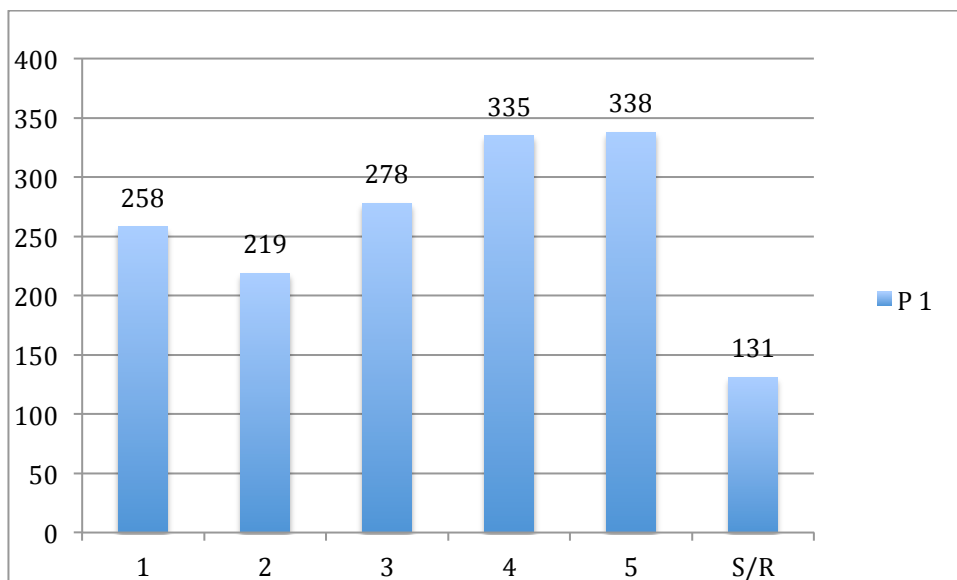

## Carga de trabajo PsicoSocial.

*Mi trabajo transcurre sin periodos molestos de búsqueda, interrupción y espera.*

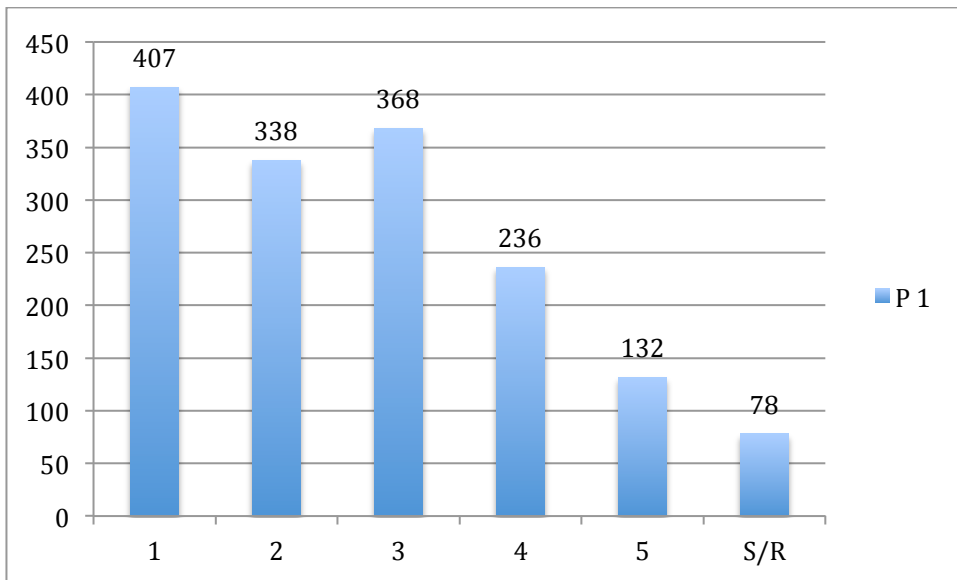

*En general tengo tiempo suficiente para realizar mi trabajo correctamente y en forma segura.*

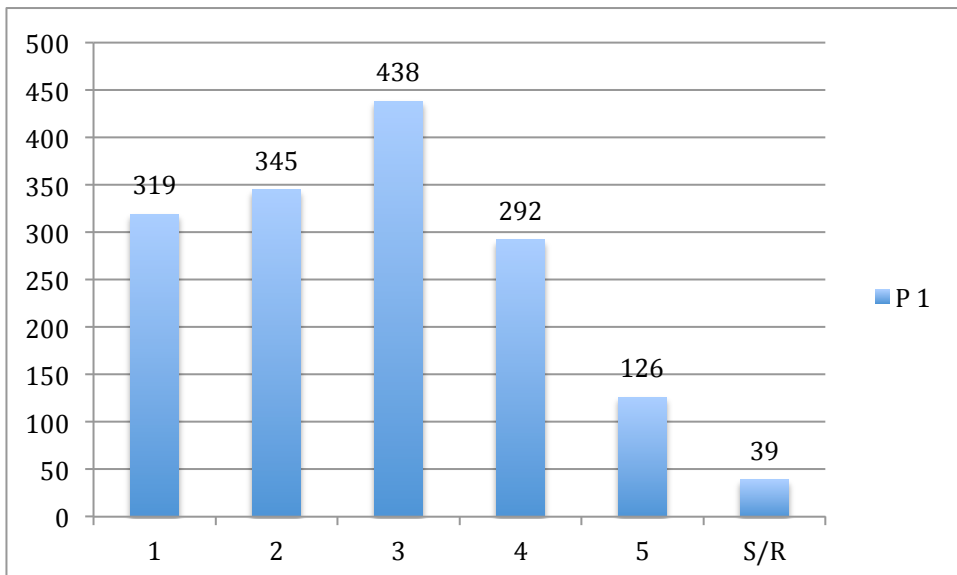

*No estoy obligado a trabajar hasta mis límites con demasiada frecuencia.*

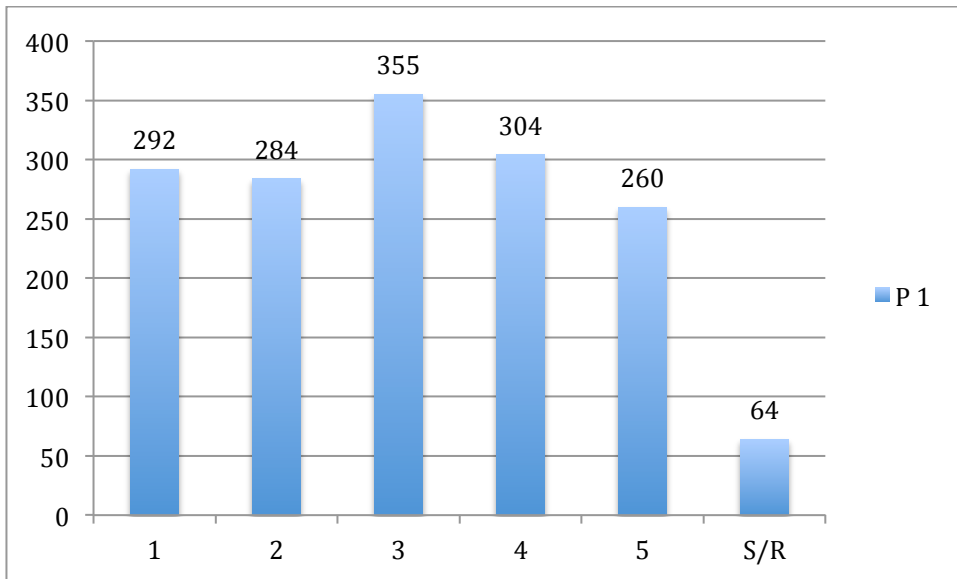

*He recibido suficiente introducción y practica para poder realizar todas mis tareas, aún en los casos en que se me interrumpe o en situaciones riesgosas.*

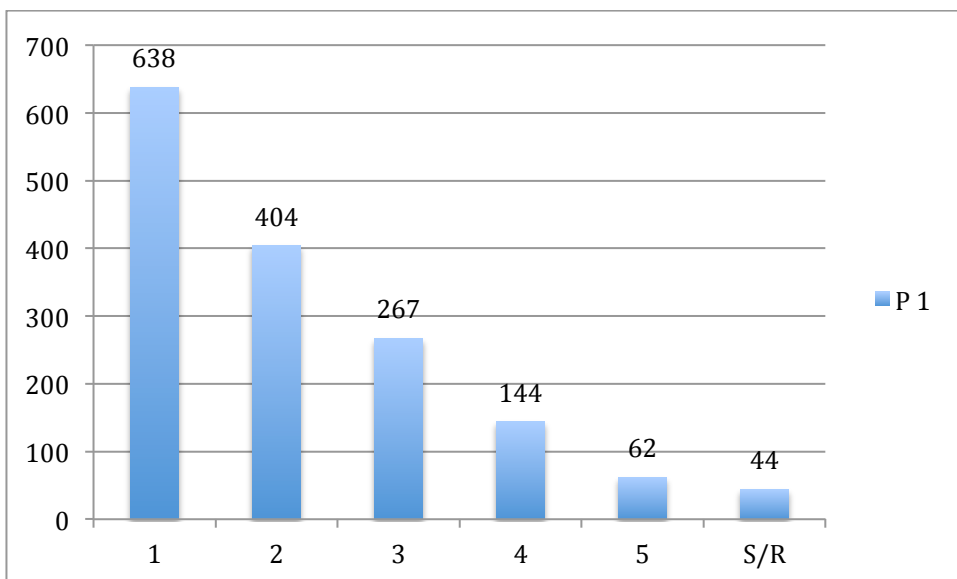

*En mi trabajo discutimos las tareas, los objetivos y cómo lograrlos, de forma satisfactoria.*

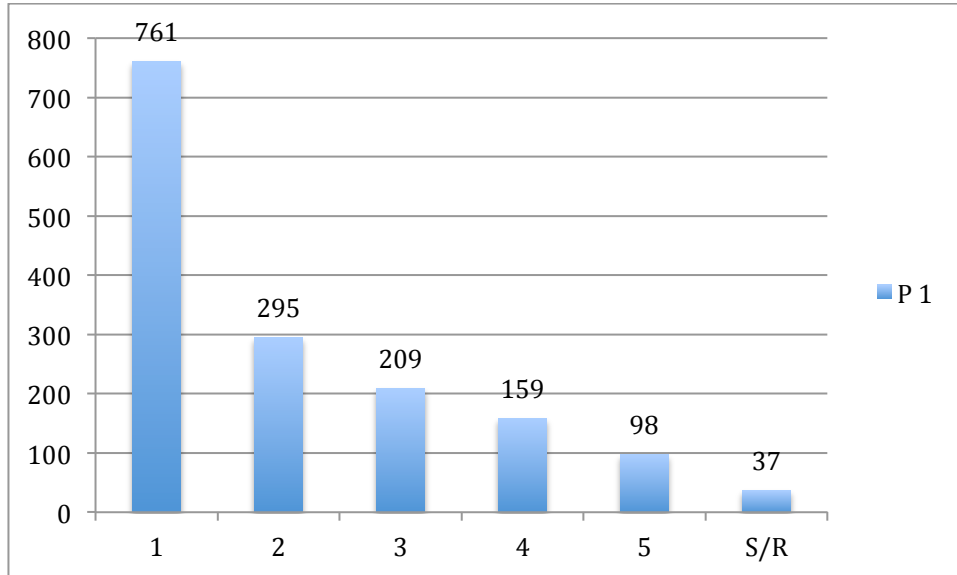

*Recibo de mi jefe la ayuda y el apoyo que pueda necesitar.*

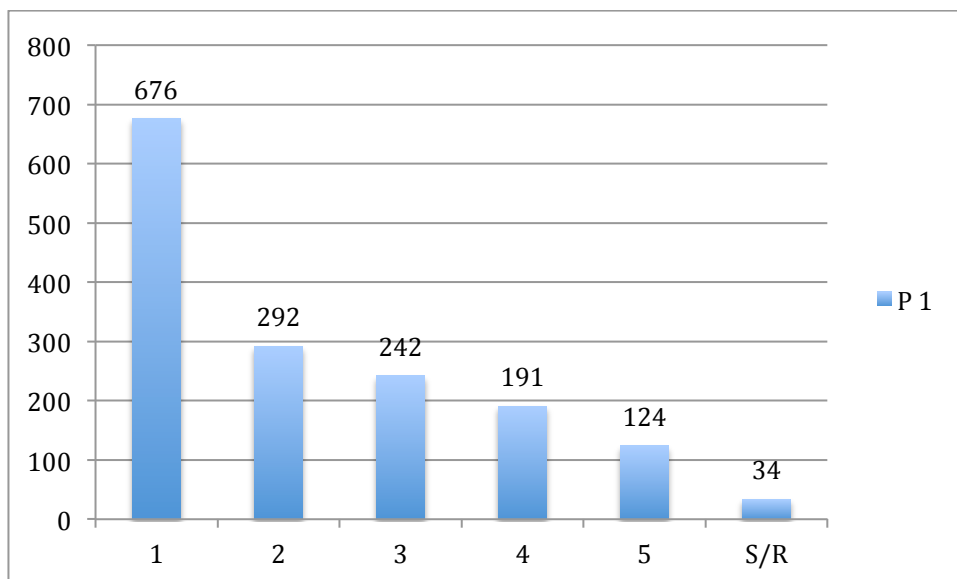

*Se tiene en cuenta mi opinión respecto a mi trabajo y a posibles cambios.*

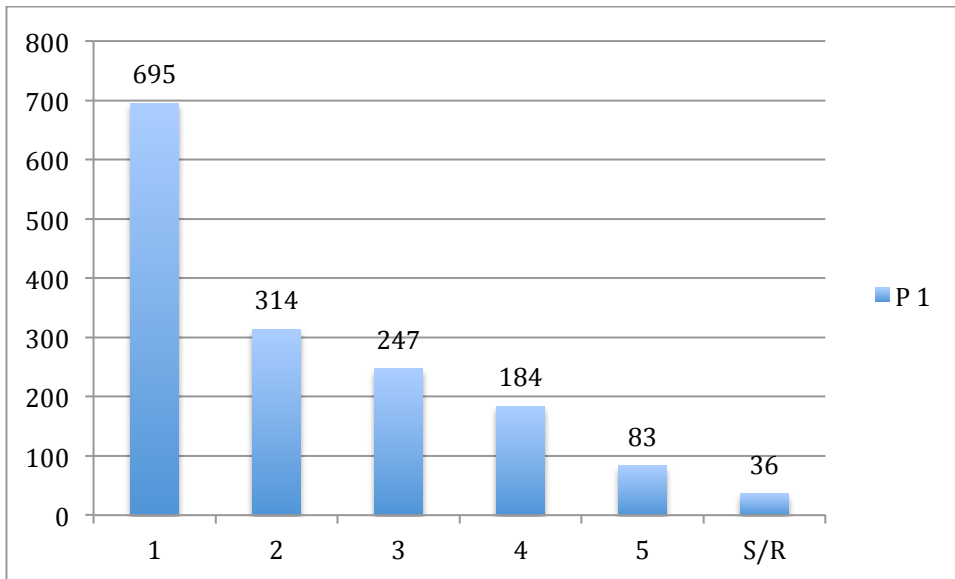

*Mi salud y mi seguridad no corren riesgos debido a violencia o amenazas de violencia en el lugar de trabajo.*

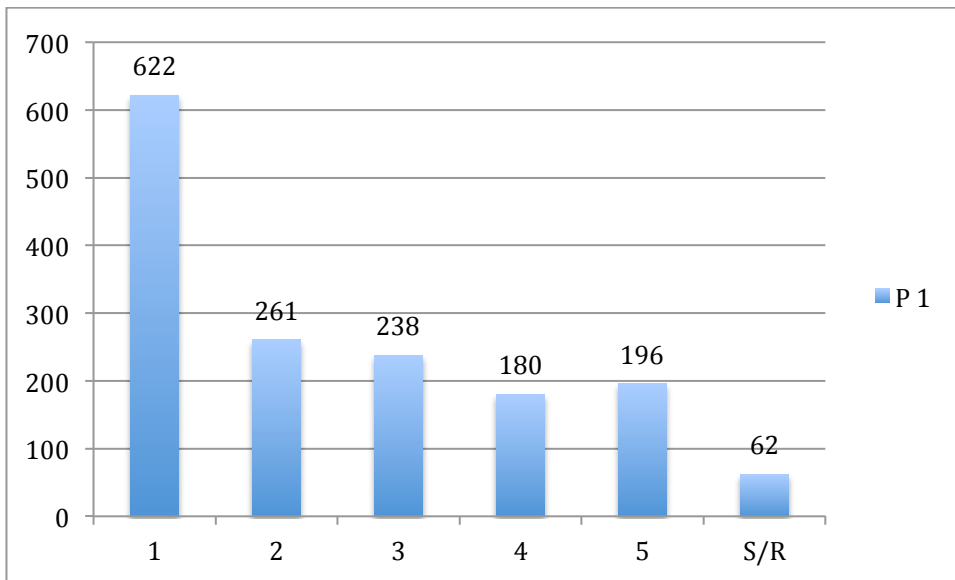

*El trato ofensivo amenaza la salud de la gente y siempre constituye una conducta inapropiada. Dentro de mi grupo de trabajo, nadie está sometido a trato ofensivo por el momento.*

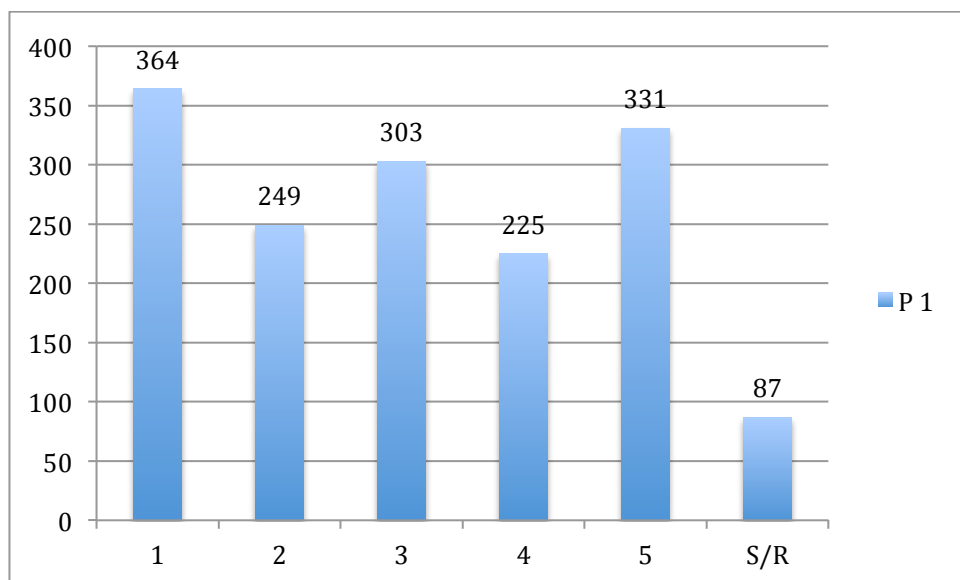

## Conclusiones

El resultado y conclusiones de la encuesta, no podría ser más desolador.

Dos situaciones resultan especialmente alarmantes de la encuesta y es que, de las preguntas realizadas, únicamente en dos de ellas, los compañeros y compañeras que participaron en la encuesta parecen estar mayoritariamente de acuerdo, siendo la referente a que rara vez están obligados a levantar o mover cosas pesadas a mano o que rara vez están obligados a hacer movimientos manuales repetitivos o monótonos.

La segunda es que en la mayor parte de las preguntas sobre Carga de Trabajo PsicoSocial, son contestadas de modo negativo, siendo especialmente relevantes las siguientes:

**Pregunta 13. He recibido suficiente introducción y practica para poder realizar todas mis tareas, aún en los casos en que se me interrumpe o en situaciones riesgosas.**

El 41% de los agentes refieren no haber recibido suficiente introducción y práctica, frente sólo al 4% que refiere que sí ha recibido formación suficiente.

**14. En mi trabajo discutimos las tareas, los objetivos y como lograrlos, de forma satisfactoria.**



Un alarmante 49% de los encuestados están totalmente en contra de esta afirmación, frente al 6% que dice estar totalmente de acuerdo.

**15. Recibo de mi jefe la ayuda y el apoyo que pueda necesitar.**

Un 43% refiere no recibir la ayuda y apoyo que puede necesitar, frente al 8% que dice recibirlo.

**16. Se tiene en cuenta mi opinión respecto a mi trabajo y a posibles cambios.**

Un 45% de los encuestados, consideran que no se tiene en cuenta su opinión, frente al 5% que si considera que se tiene en cuenta.

**17. Mi salud y mi seguridad no corren riesgos debido a violencia o amenazas de violencia en el lugar de trabajo.**

En este punto, llama la atención que un 40% de los agentes considera que su salud y seguridad corren riesgos, lo que nos lleva a realizar la siguiente pregunta ¿Que seguridad puede dar al ciudadano, quien se siente inseguro? Por el contrario, un 13% sí considera que existe seguridad.

**18. El trato ofensivo amenaza la salud de la gente y siempre constituye una conducta inapropiada. Dentro de mi grupo de trabajo, nadie está sometido a trato ofensivo por el momento.**

En ésta pregunta, si bien existen una casi igualdad en ambos extremos (23% totalmente en contra, frente el 21% totalmente de acuerdo), es preocupante si tenemos en cuenta que la Guardia Civil, ha sido el único Cuerpo administrativo que no ha adoptado el Protocolo de actuación frente al acoso laboral en la Administración General del Estado (BOE 1 de junio de 2011).

Esta encuesta -única en la Guardia Civil- dado que la Administración no se ha preocupado nunca por conocer la opinión de los agentes y su punto de vista, debe servir para abrir los ojos a la misma y de adoptar medidas que garanticen la salud Psicofísica de los agentes.

No puede comprenderse como, después de más de 17 años desde la aprobación de la Ley de Prevención de Riesgos Laborales, y de más de 23 años desde la aprobación de la Directiva Europea que fue trasladada mediante la LPRL (ambas de plena aplicación en la Guardia Civil), y a pesar de ser la profesión con mayor número de casos de enfermedades psicológicas, intentos de suicidio y suicidios consumados, no se adopten medidas para reducir los casos.

No se entiende, ni existe justificación alguna para que un Guardia Civil, desde su ingreso, pueda permanecer toda su vida laboral, portando un arma y sin posibilidad de pasar un reconocimiento psicológico, salvo que sea en tiempo franco de servicio, cuando cualquier trabajador tiene derecho (y es obligación del empresario), de realizar reconocimientos médicos periódicos (anuales) con cargo a horas de servicio y sin coste para el trabajador.



## DESGLOSE POR ZONAS

---

Pregunta 1: Las herramientas que uso son adecuadas para el trabajo, seguras y suficientes y me permiten realizar mi trabajo sin molestias

---

Contar de P1	Etiquetas de columna						
Etiquetas de fila	0	1	2	3	4	5	Total general
ANDALUCÍA	5	107	146	118	39	6	421
ARAGÓN		1	3	1	1	2	8
ASTURIAS		12	16	13	3	2	46
BALEARES		2	6	4	1	2	15
CANARIAS	2	29	26	33	15	6	111
CANTABRIA	1	3	11	9	2	2	28
CASTILLA LA MANCHA	1	30	48	40	8	3	130
CASTILLA Y LEÓN	2	42	56	46	17	1	164
CATALUÑA	2	17	22	10	7	2	60
EXTREMADURA	1	16	25	28	10	1	81
GALICIA	1	29	54	46	17	5	152
LA RIOJA		3	9	9	6		27
MADRID		3	3	5	1		12
MURCIA		12	21	21	6	1	61
NAVARRA	1	6	16	11	2		36
PAÍS VASCO	1	14	13	7	6		41
SUBOPE (ceula y melilla)		13	6	4	1		24
VALENCIA	1	45	42	34	14	6	142
<b>Total general</b>	<b>18</b>	<b>384</b>	<b>523</b>	<b>439</b>	<b>156</b>	<b>39</b>	<b>1559</b>

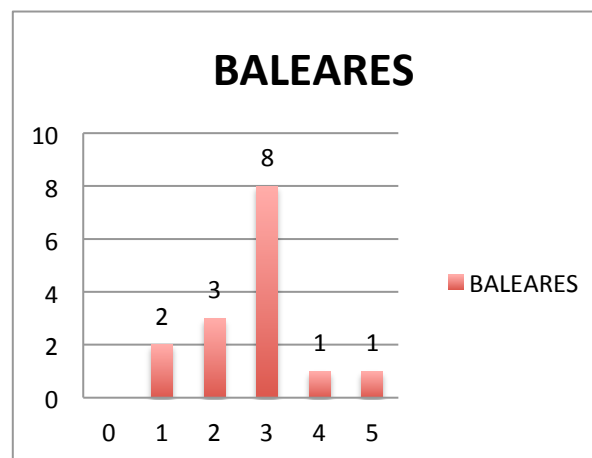
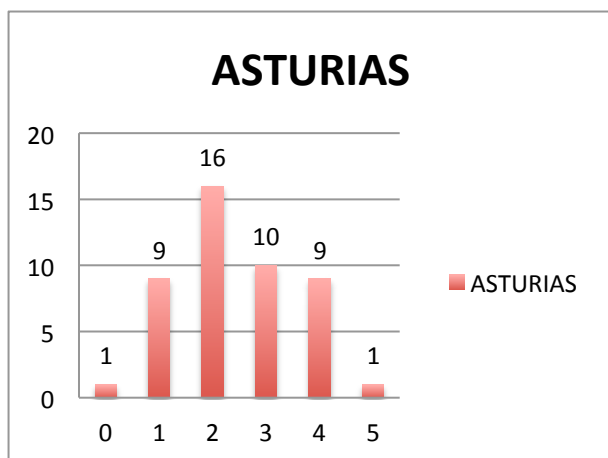
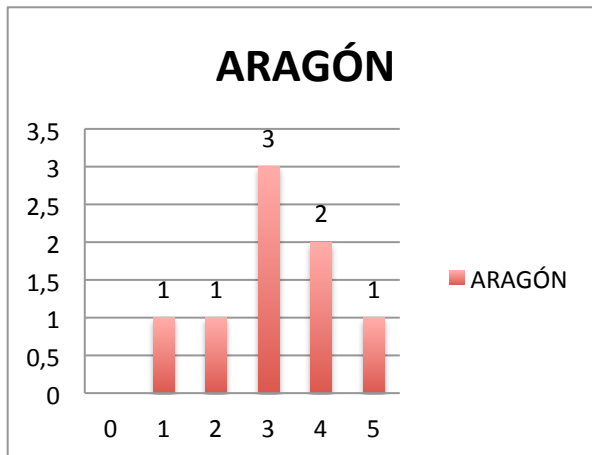
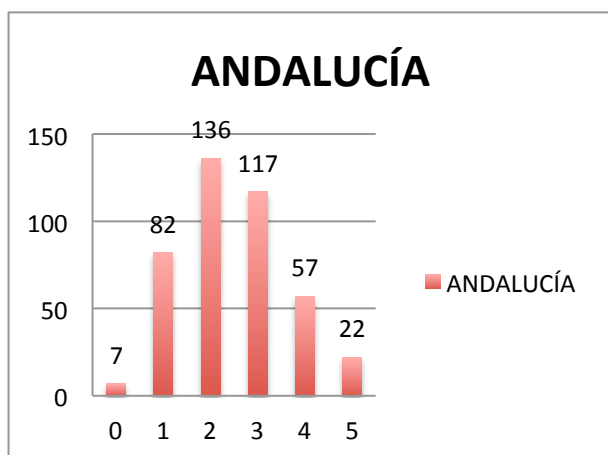

### CANARIAS

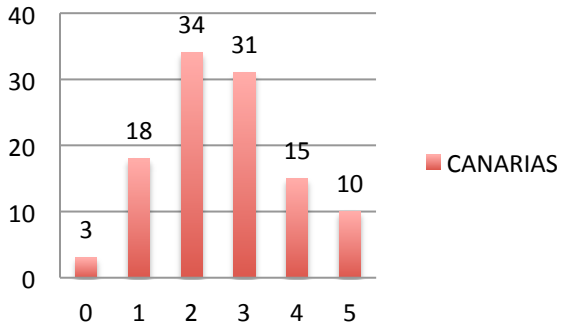

### CANTABRIA

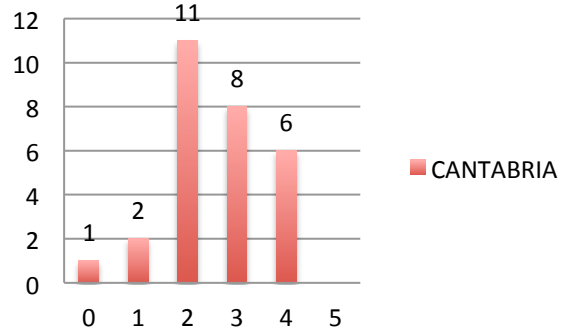

### CASTILLA LA MANCHA

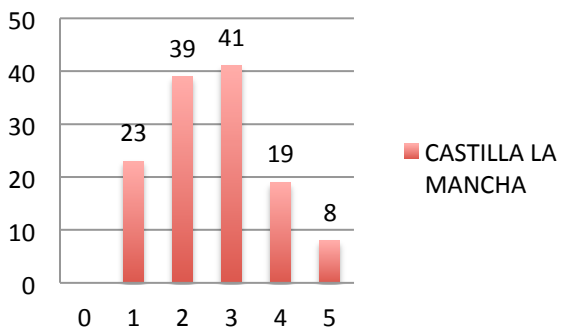

### CASTILLA Y LEÓN

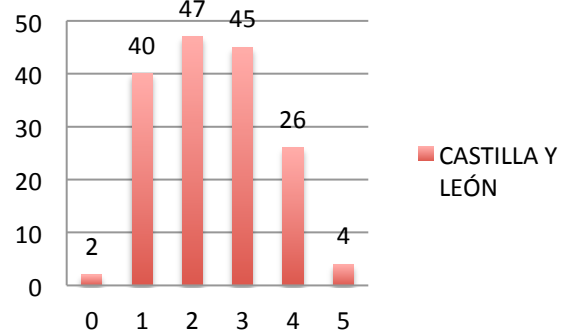

### CATALUÑA

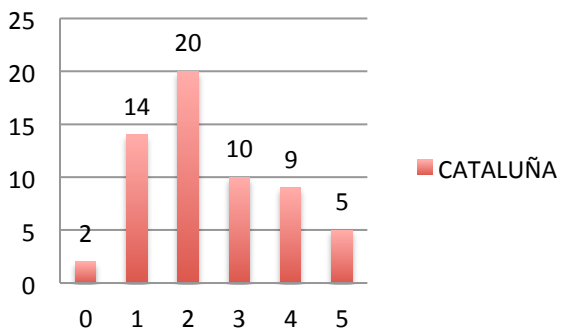

### EXTREMADURA

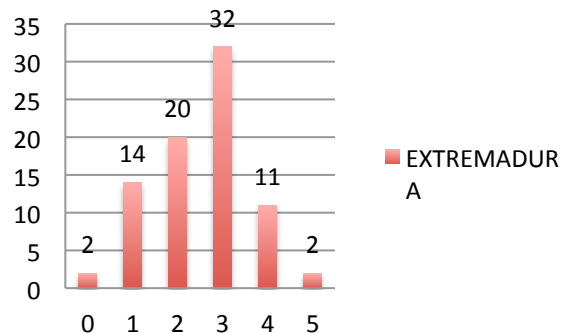

### GALICIA

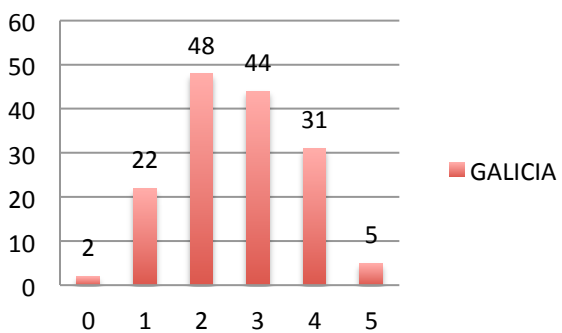

### LA RIOJA

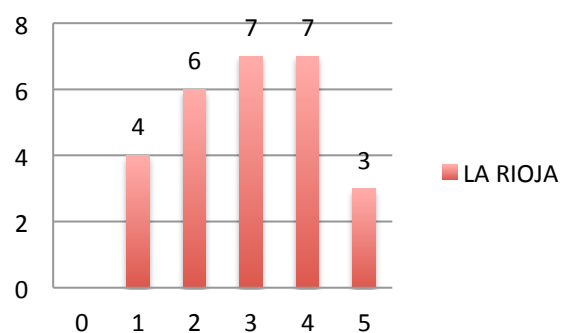

### MADRID

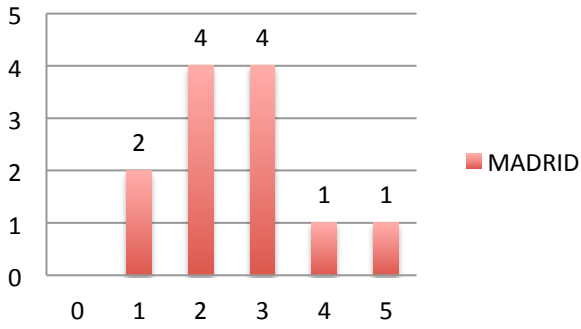

### MURCIA

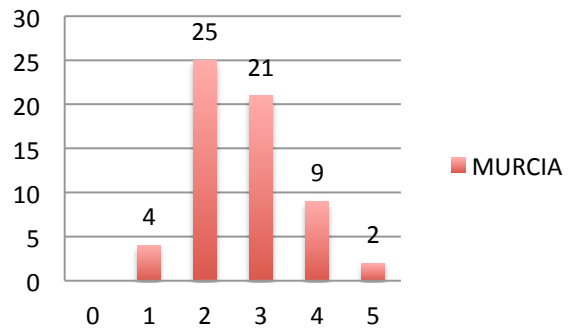

### NAVARRA

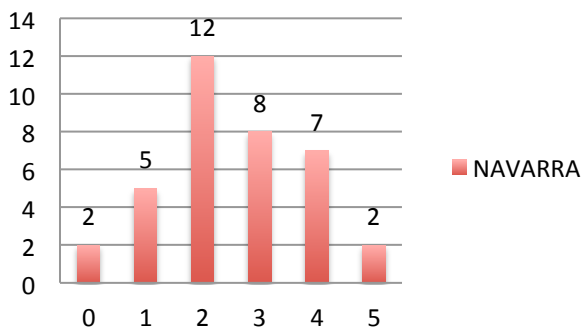

### PAÍS VASCO

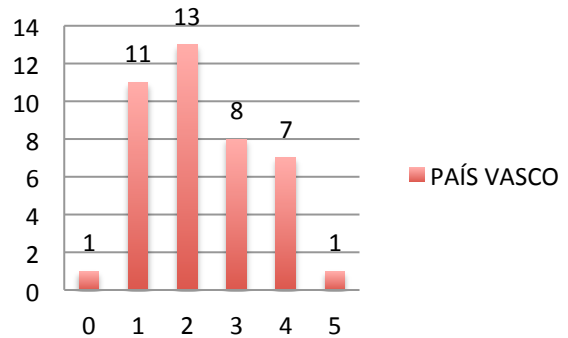

### SUBOPE (ceula y melilla)

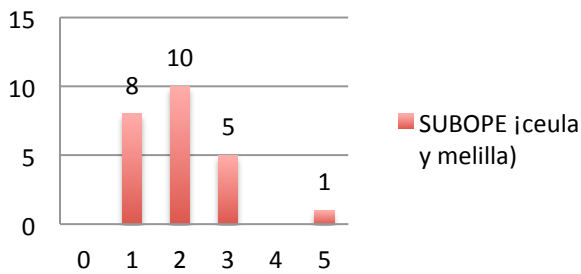

### VALENCIA

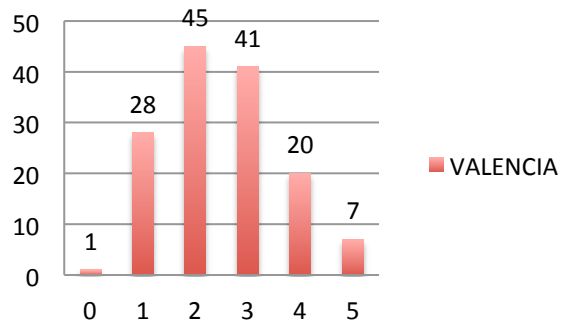

Pregunta 2: Mi entorno laboral y las rutas que uso están bien dimensionadas y en buen estado.

---

Contar de P2	Etiquetas de columna						
Etiquetas de fila	0	1	2	3	4	5	Total general
ANDALUCÍA	7	82	136	117	57	22	421
ARAGÓN		1	1	3	2	1	8
ASTURIAS	1	9	16	10	9	1	46
BALEARES		2	3	8	1	1	15
CANARIAS	3	18	34	31	15	10	111
CANTABRIA	1	2	11	8	6		28
CASTILLA LA MANCHA		23	39	41	19	8	130
CASTILLA Y LEÓN	2	40	47	45	26	4	164
CATALUÑA	2	14	20	10	9	5	60
EXTREMADURA	2	14	20	32	11	2	81
GALICIA	2	22	48	44	31	5	152
LA RIOJA		4	6	7	7	3	27
MADRID		2	4	4	1	1	12
MURCIA		4	25	21	9	2	61
NAVARRA	2	5	12	8	7	2	36
PAÍS VASCO	1	11	13	8	7	1	41
SUBOPE (ceula y melilla)		8	10	5		1	24
VALENCIA	1	28	45	41	20	7	142
<b>Total general</b>	<b>24</b>	<b>289</b>	<b>490</b>	<b>443</b>	<b>237</b>	<b>76</b>	<b>1559</b>

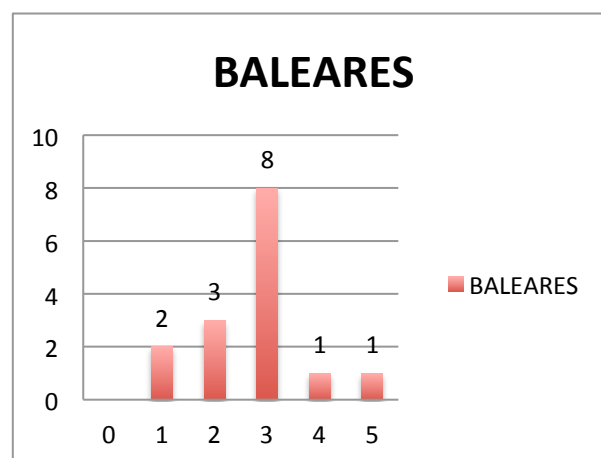
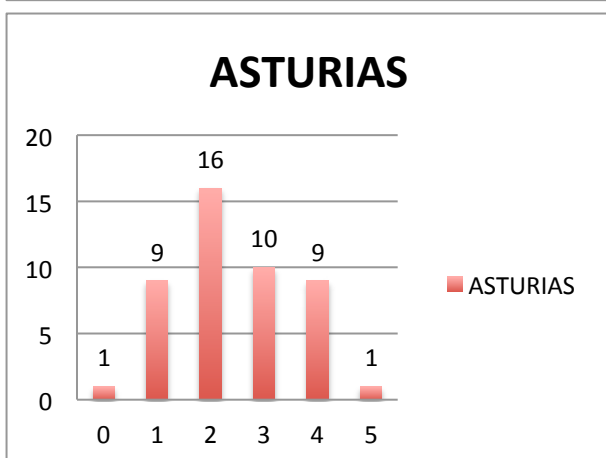
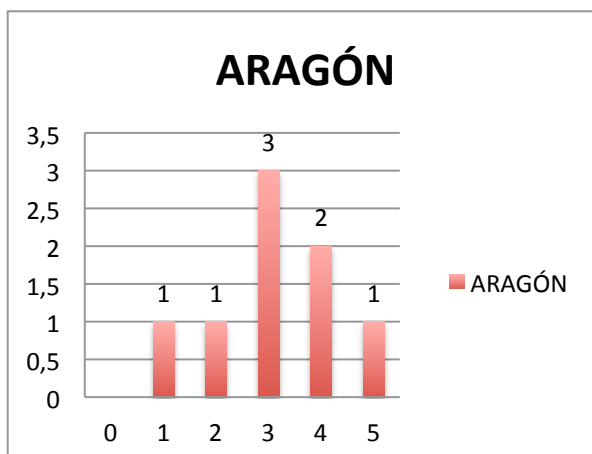
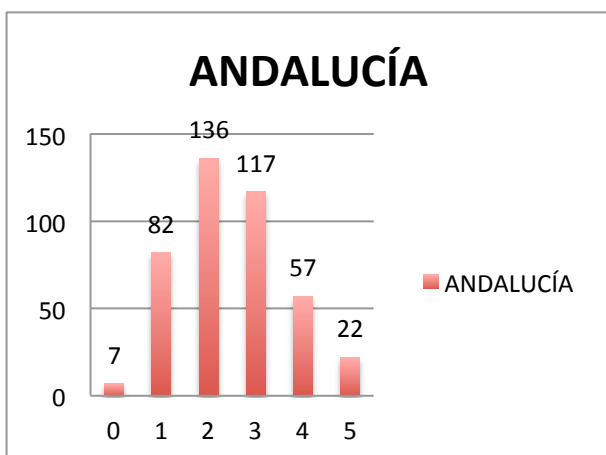

### CANARIAS

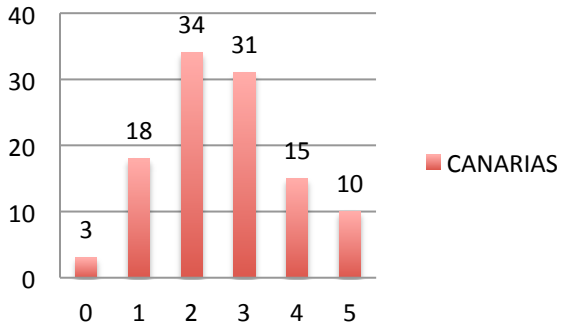

### CANTABRIA

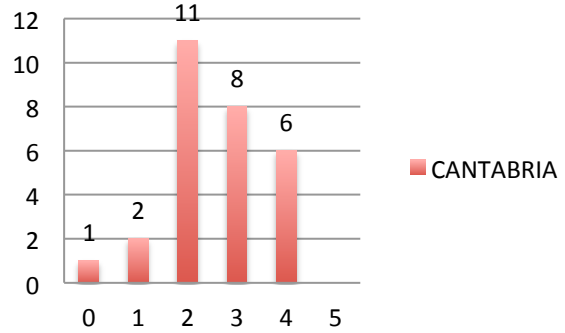

### CASTILLA LA MANCHA

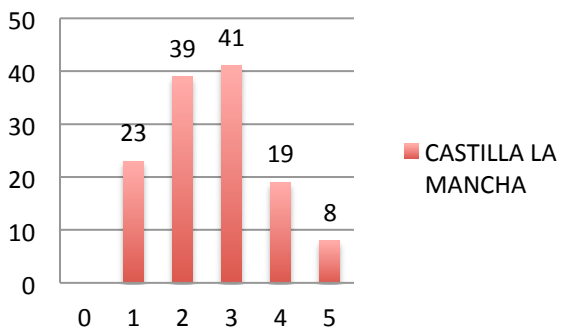

### CASTILLA Y LEÓN

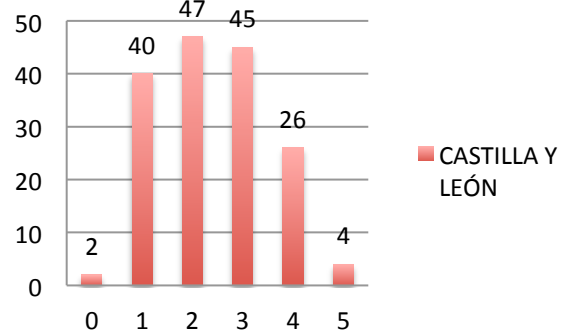

### CATALUÑA

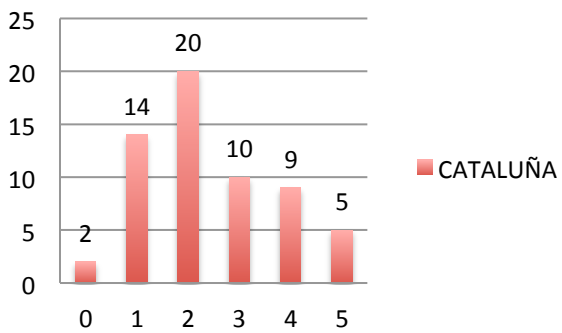

### EXTREMADURA

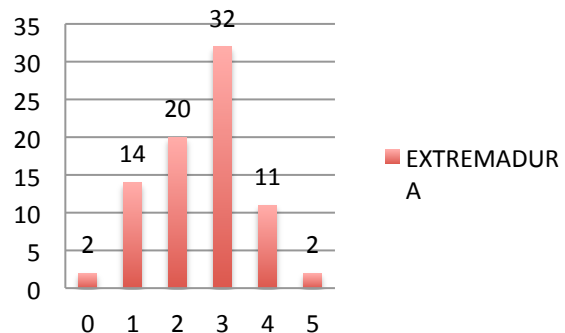

### GALICIA

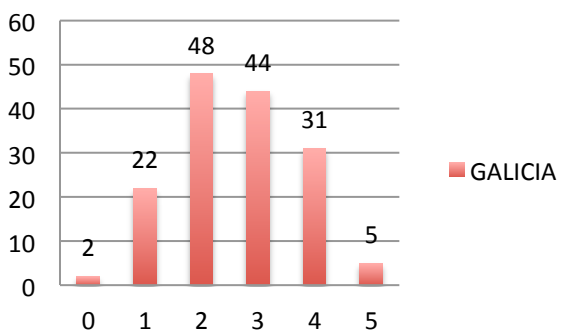

### LA RIOJA

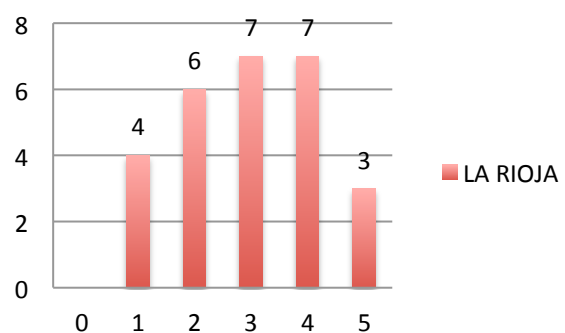

### MADRID

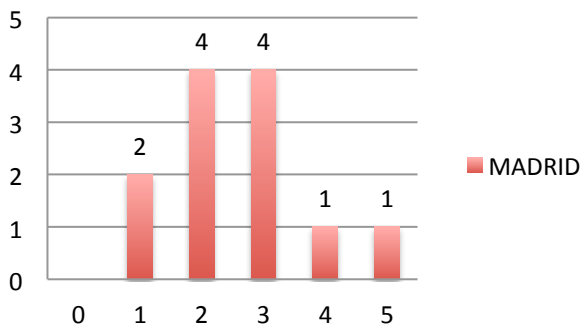

### MURCIA

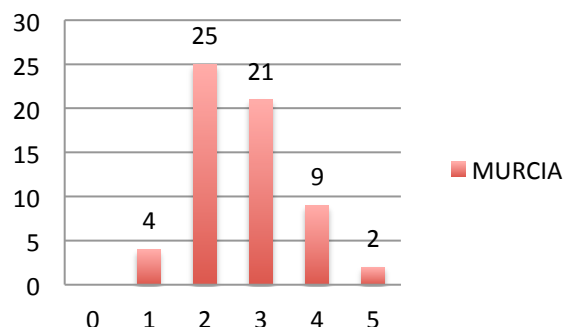

### NAVARRA

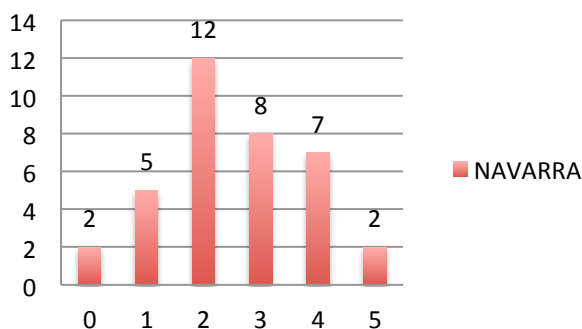

### PAÍS VASCO

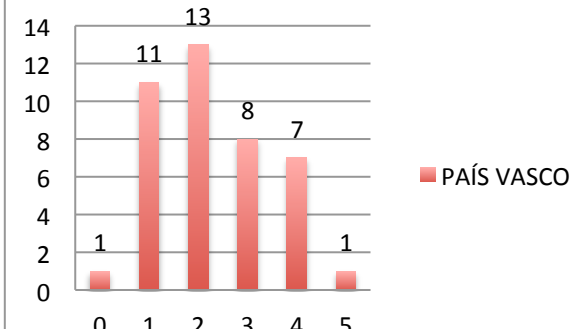

### SUBOPE (ceula y melilla)

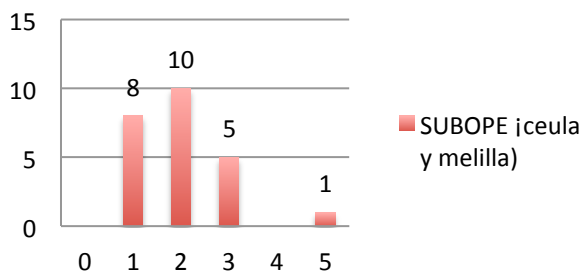

### VALENCIA

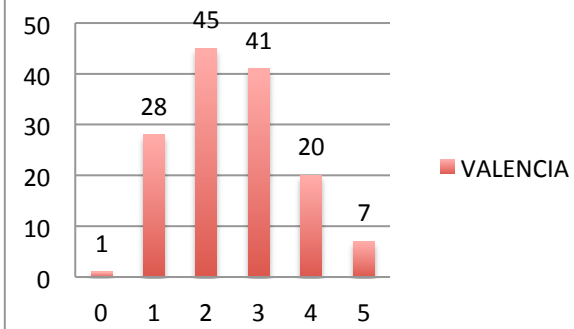

Pregunta 3: Si hay mal tiempo, no estoy obligado a caminar afuera por el piso resbaloso.

---

Contar de P3	Etiquetas de columna						
Etiquetas de fila	0	1	2	3	4	5	Total general
ANDALUCÍA	34	155	66	53	42	71	421
ARAGÓN		2	3			3	8
ASTURIAS	4	15	6	10	5	6	46
BALEARES	1	5	2		4	3	15
CANARIAS	12	33	12	14	11	29	111
CANTABRIA	2	6	7	3	7	3	28
CASTILLA LA MANCHA	3	54	21	9	20	23	130
CASTILLA Y LEÓN	8	69	22	28	23	14	164
CATALUÑA	5	20	5	10	5	15	60
EXTREMADURA	3	34	17	11	7	9	81
GALICIA	17	56	20	15	21	23	152
LA RIOJA	1	4	5	6	4	7	27
MADRID	1	4	3	2	2		12
MURCIA	4	17	6	12	12	10	61
NAVARRA	1	16	1	5	7	6	36
PAÍS VASCO	8	15	5	5	5	3	41
SUBOPE (ceula y melilla)		14	5	1	2	2	24
VALENCIA	10	58	17	22	15	20	142
<b>Total general</b>	<b>114</b>	<b>577</b>	<b>223</b>	<b>206</b>	<b>192</b>	<b>247</b>	<b>1559</b>

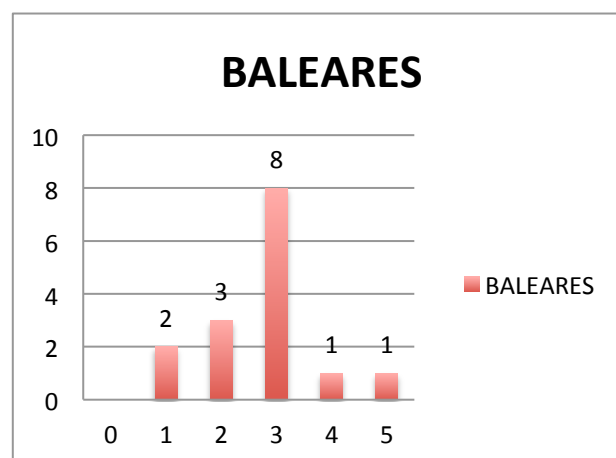
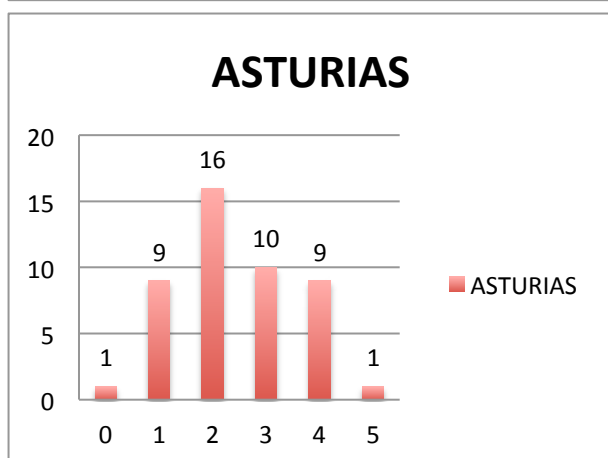
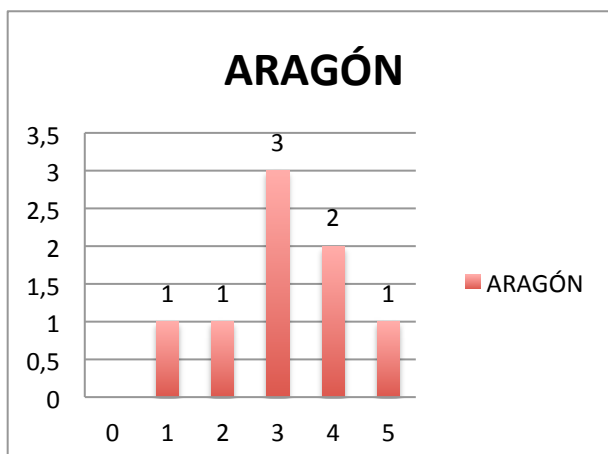
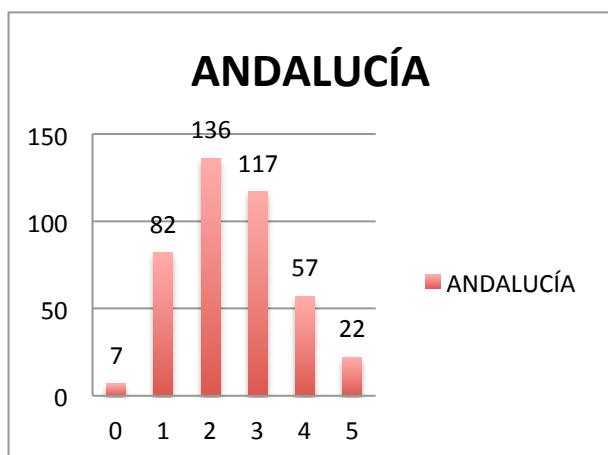

### CANARIAS

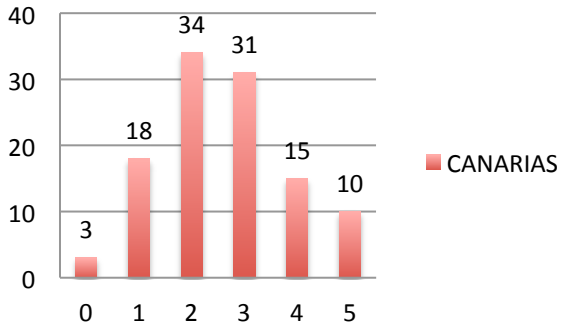

### CANTABRIA

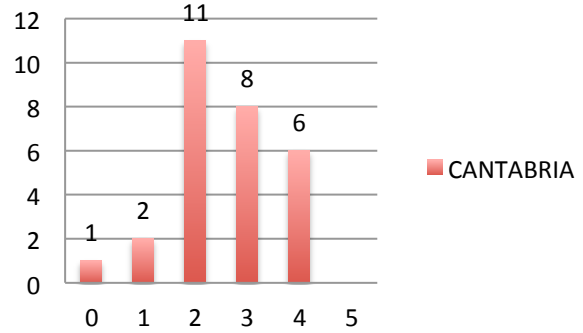

### CASTILLA LA MANCHA

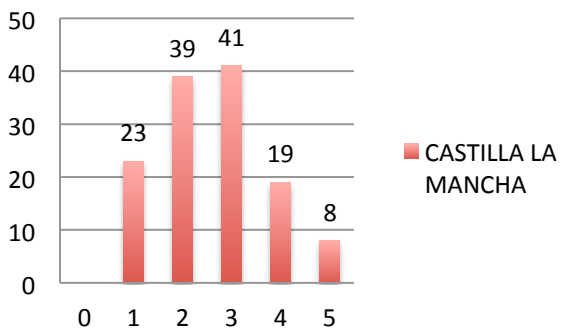

### CASTILLA Y LEÓN

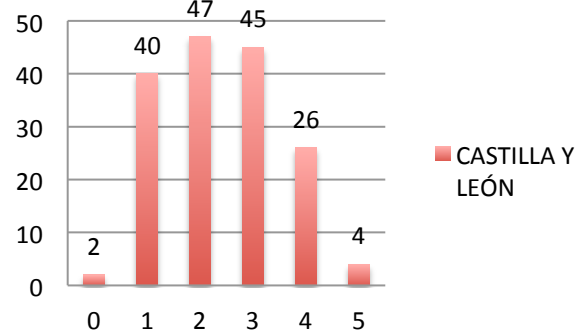

### CATALUÑA

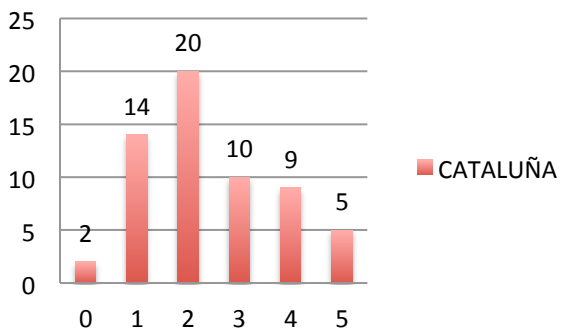

### EXTREMADURA

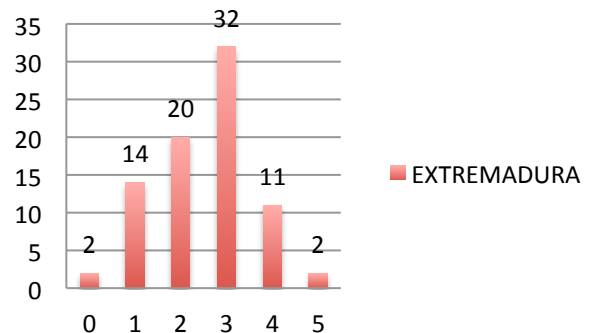

### GALICIA

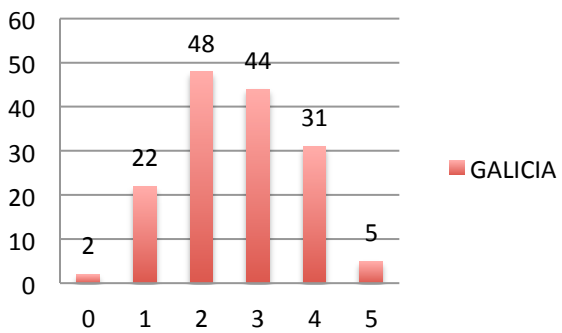

### LA RIOJA

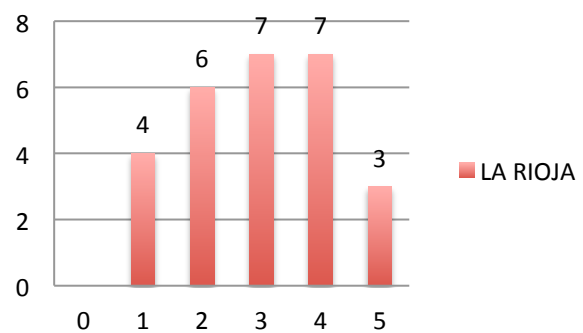

## MADRID

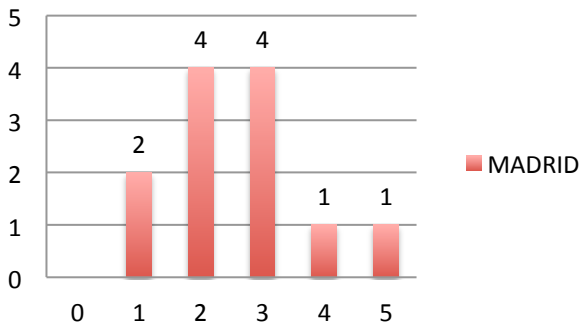

## MURCIA

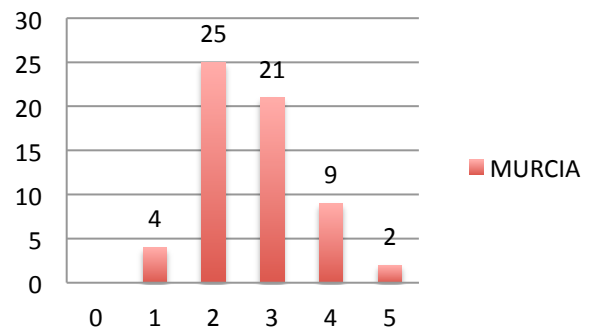

## NAVARRA

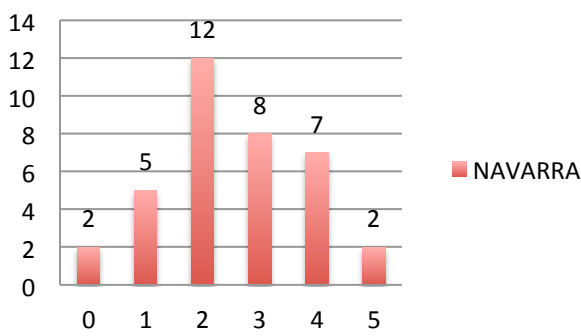

## PAÍS VASCO

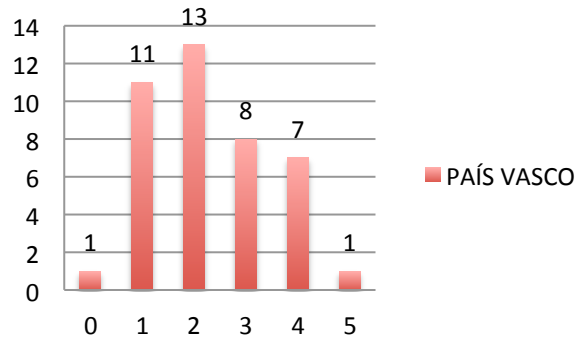

## SUBOPE (ceula y melilla)

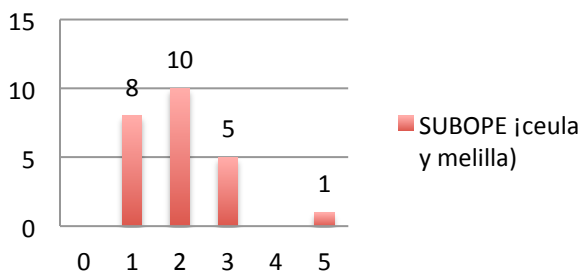

## VALENCIA

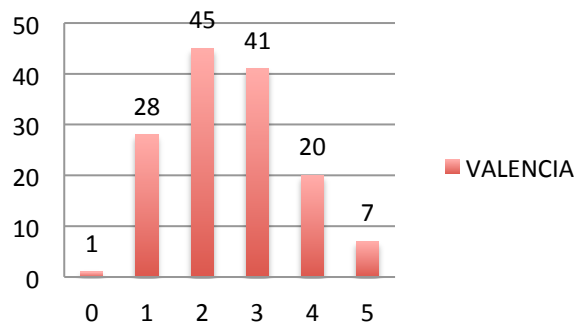

Pregunta 4: La ventilación y la temperatura de mi entorno laboral es adecuada y no hay corrientes de aire.

---

Contar de P4	Etiquetas de columna						
Etiquetas de fila	0	1	2	3	4	5	Total general
ANDALUCÍA	12	140	83	68	66	52	421
ARAGÓN		3	1	1	2	1	8
ASTURIAS		18	11	9	4	4	46
BALEARES		3	3	2	4	3	15
CANARIAS	1	39	27	14	16	14	111
CANTABRIA	4	7	3	6	7	1	28
CASTILLA LA MANCHA	2	43	31	17	17	20	130
CASTILLA Y LEÓN	10	67	27	27	19	14	164
CATALUÑA	3	24	12	6	6	9	60
EXTREMADURA	4	33	17	13	8	6	81
GALICIA	4	45	51	21	17	14	152
LA RIOJA	1	7	2	4	6	7	27
MADRID		4	5	1	1	1	12
MURCIA	1	16	8	12	17	7	61
NAVARRA	3	14	6	4	5	4	36
PAÍS VASCO	2	14	12	4	7	2	41
SUBOPE (ceula y melilla)		20	3			1	24
VALENCIA	5	48	24	23	24	18	142
<b>Total general</b>	<b>52</b>	<b>545</b>	<b>326</b>	<b>232</b>	<b>226</b>	<b>178</b>	<b>1559</b>

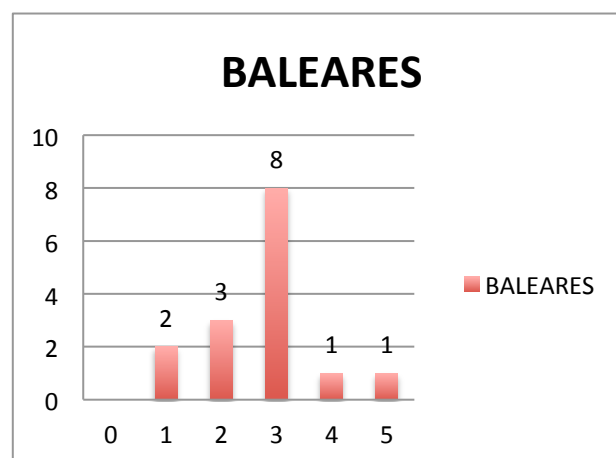
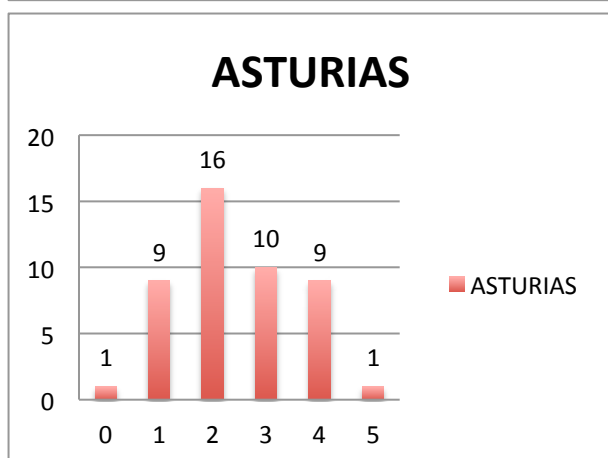
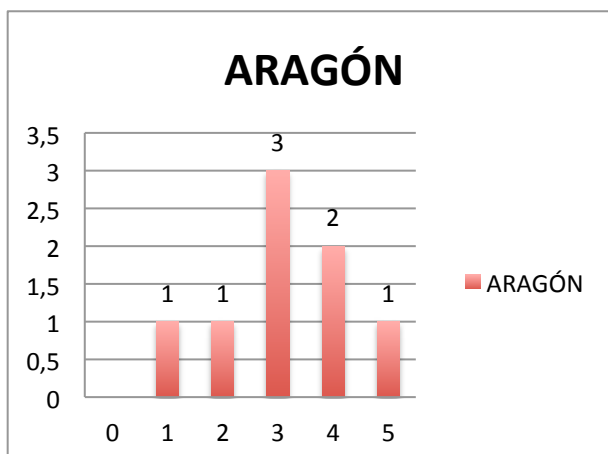
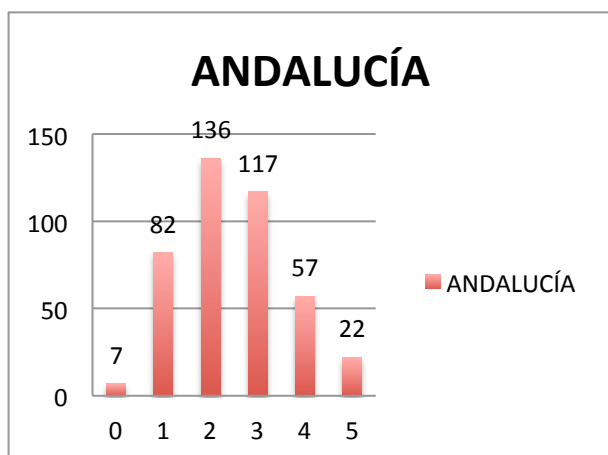

### CANARIAS

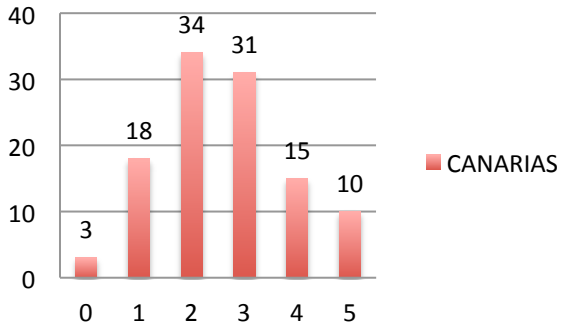

### CANTABRIA

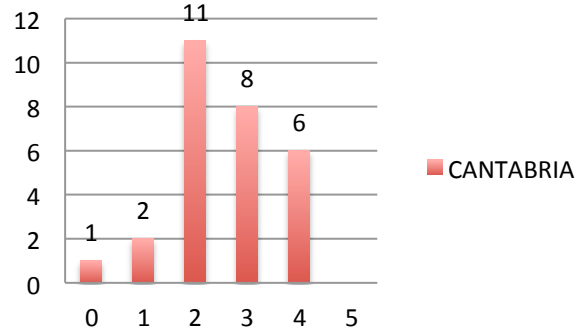

### CASTILLA LA MANCHA

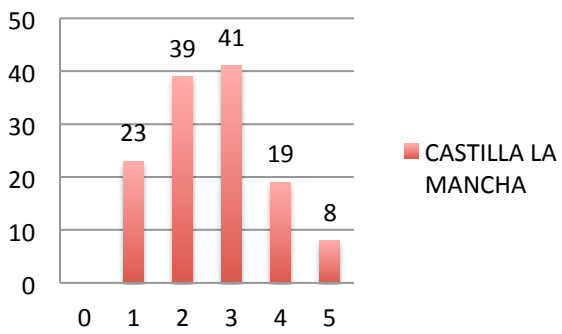

### CASTILLA Y LEÓN

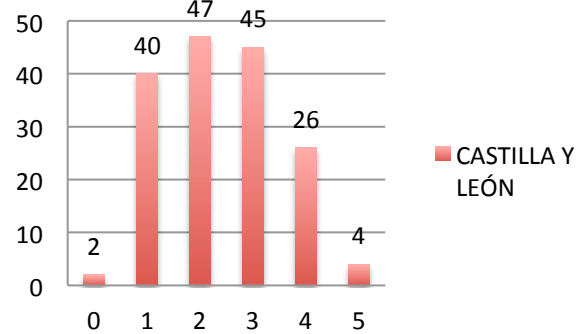

### CATALUÑA

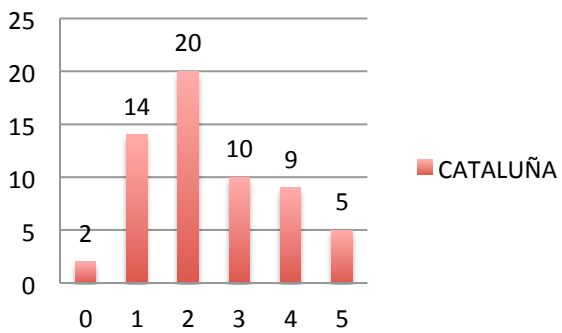

### EXTREMADURA

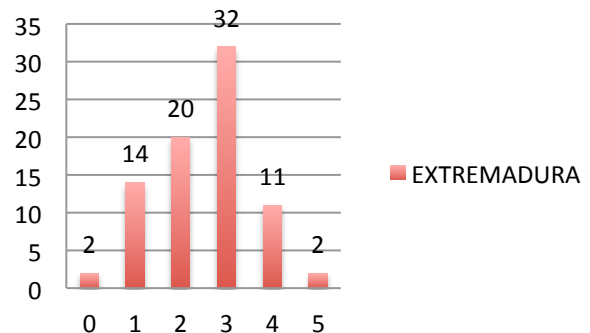

### GALICIA

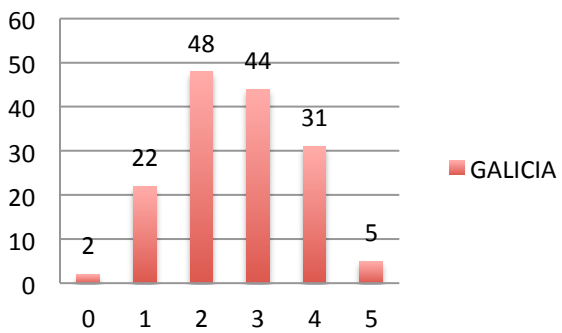

### LA RIOJA

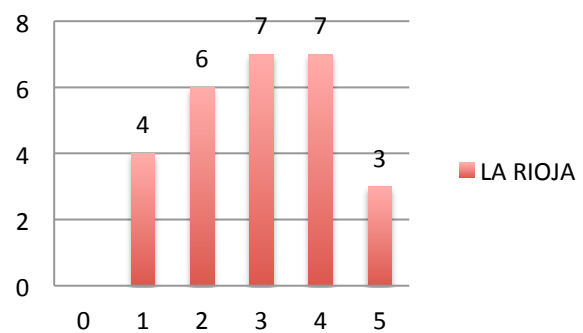

### MADRID

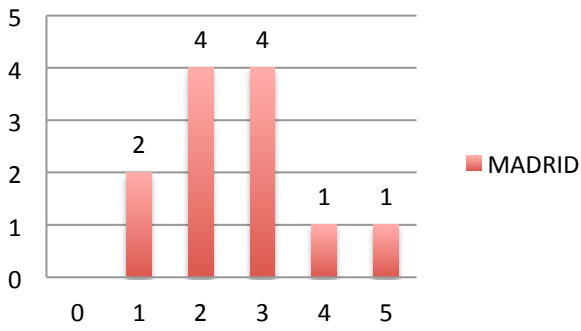

### MURCIA

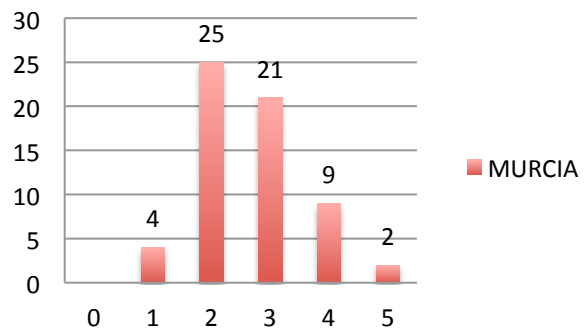

### NAVARRA

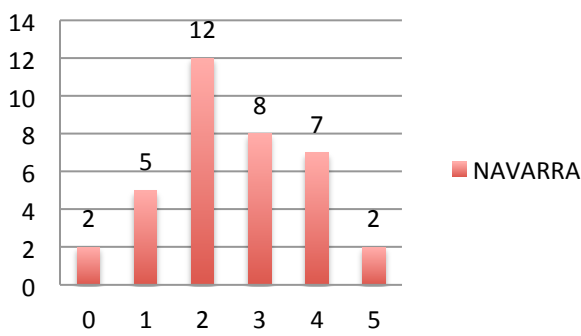

### PAÍS VASCO

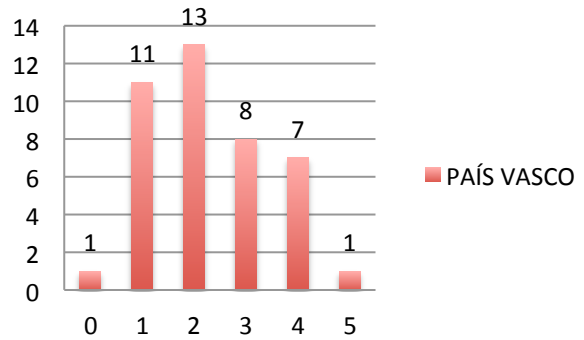

### SUBOPE (ceula y melilla)

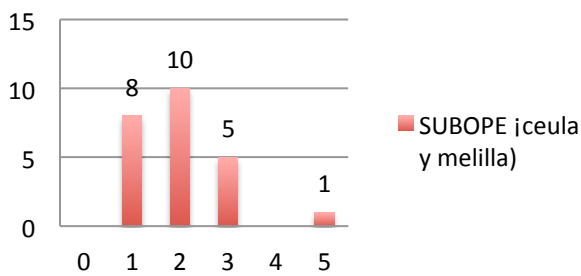

### VALENCIA

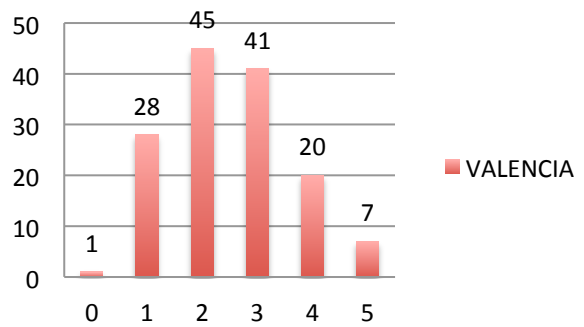

Pregunta 5: Mi salud no está expuesta al aire contaminado, a productos químicos o a factores biológicos (polvo, humo, esporas del moho, bacterias, virus, productos de limpieza, disolventes, etc.).

---

Contar de P5	Etiquetas de columna						
Etiquetas de fila	0	1	2	3	4	5	Total general
ANDALUCÍA	24	171	53	54	56	63	421
ARAGÓN		1		4		3	8
ASTURIAS	1	22	7	6	6	4	46
BALEARES		3	1	2	5	4	15
CANARIAS	4	43	16	20	14	14	111
CANTABRIA	2	7	5	5	3	6	28
CASTILLA LA MANCHA	2	46	20	19	16	27	130
CASTILLA Y LEÓN	11	57	24	25	23	24	164
CATALUÑA	1	31	9	10	5	4	60
EXTREMADURA	3	29	17	15	7	10	81
GALICIA	4	58	28	20	16	26	152
LA RIOJA		7	5	2	4	9	27
MADRID		6	1	2	1	2	12
MURCIA	1	19	9	9	13	10	61
NAVARRA	4	6	6	6	4	10	36
PAÍS VASCO	2	17	4	6	6	6	41
SUBOPE (ceula y melilla)		18	3	2		1	24
VALENCIA	6	56	23	19	19	19	142
<b>Total general</b>	<b>65</b>	<b>597</b>	<b>231</b>	<b>226</b>	<b>198</b>	<b>242</b>	<b>1559</b>

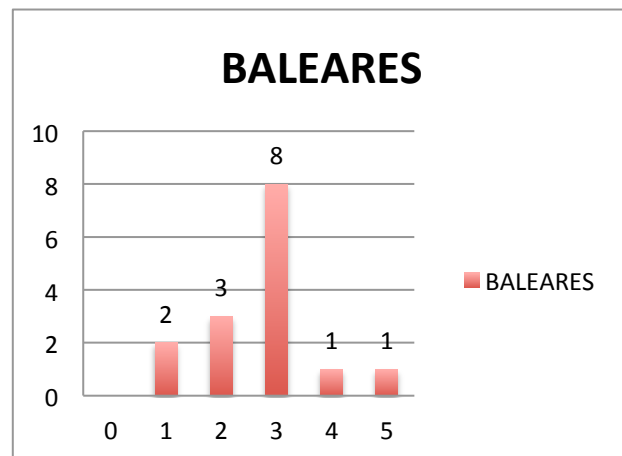
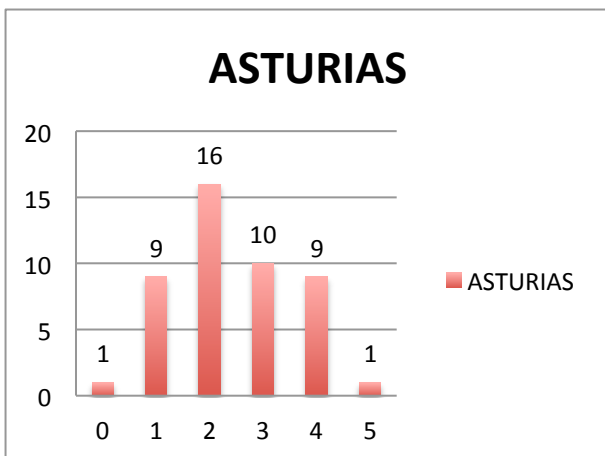
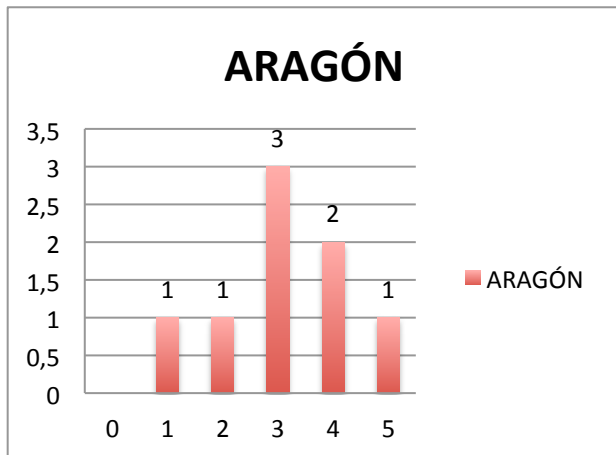
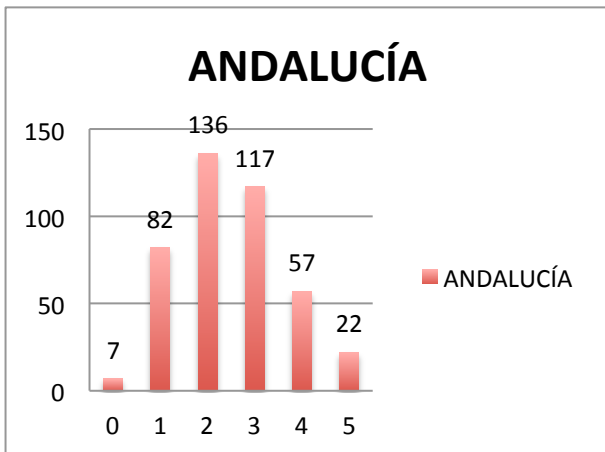

### CANARIAS

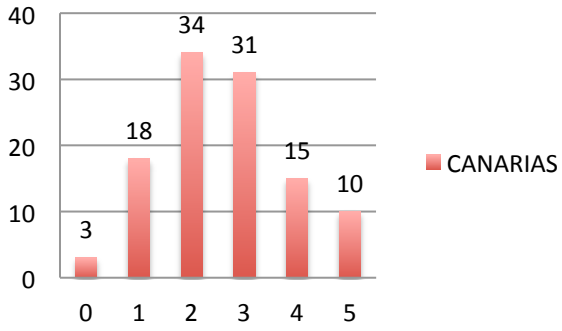

### CANTABRIA

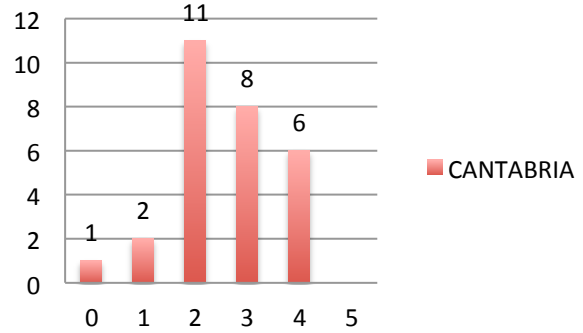

### CASTILLA LA MANCHA

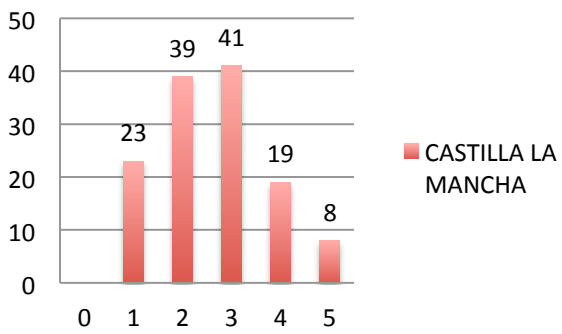

### CASTILLA Y LEÓN

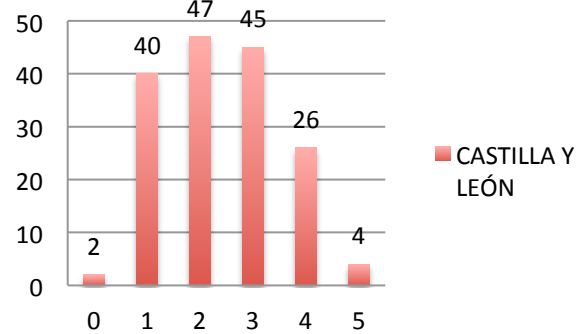

### CATALUÑA

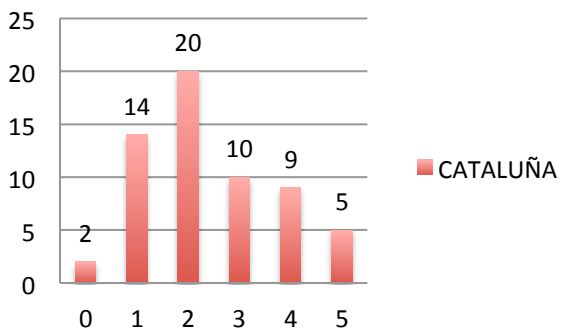

### EXTREMADURA

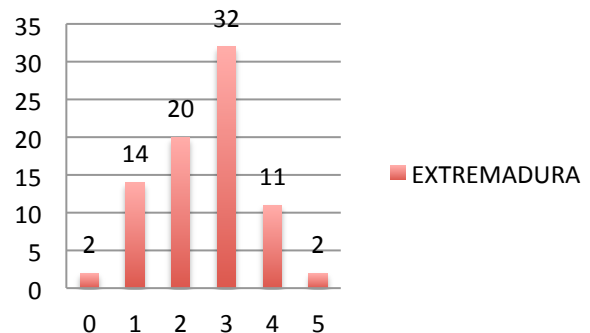

### GALICIA

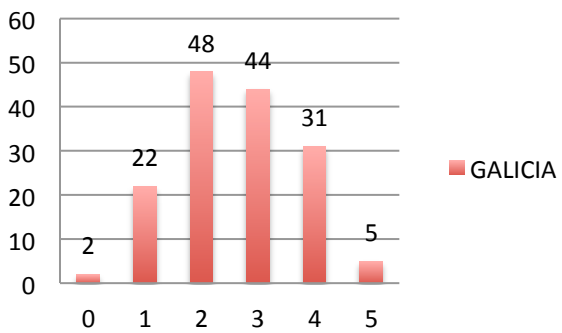

### LA RIOJA

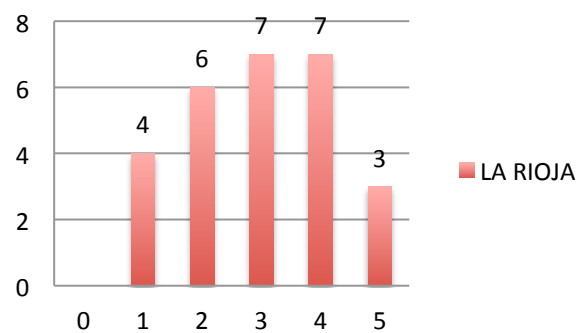

## MADRID

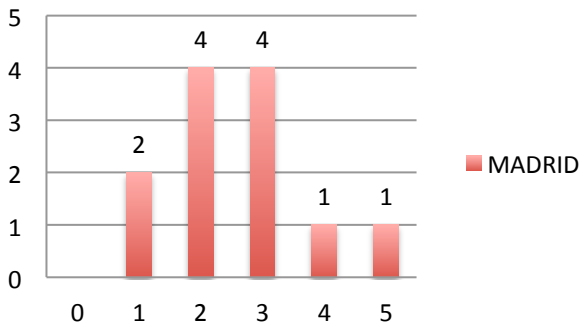

## MURCIA

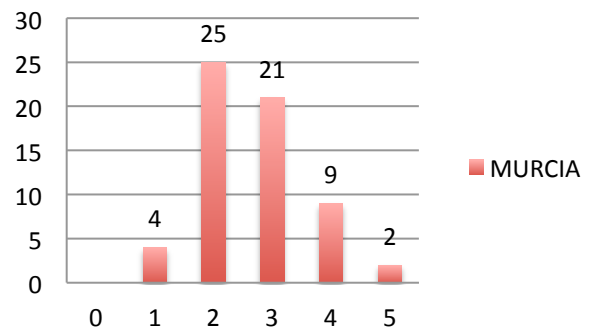

## NAVARRA

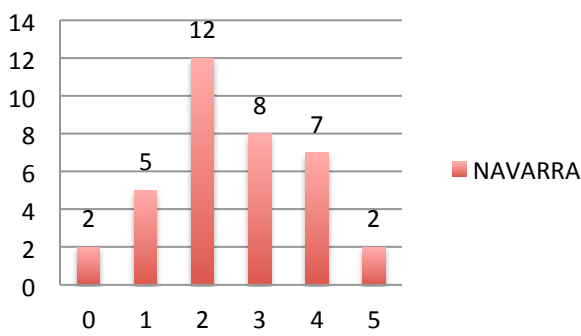

## PAÍS VASCO

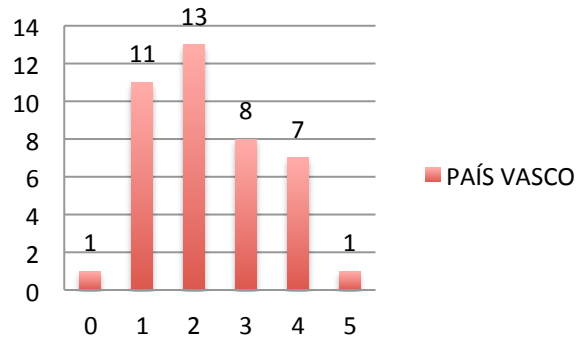

## SUBOPE (ceula y melilla)

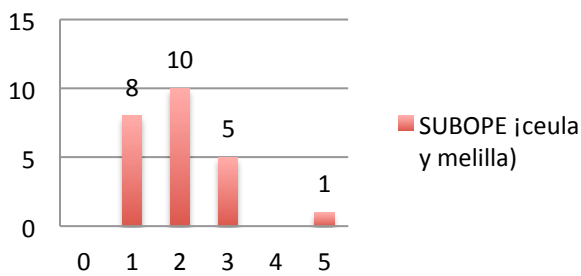

## VALENCIA

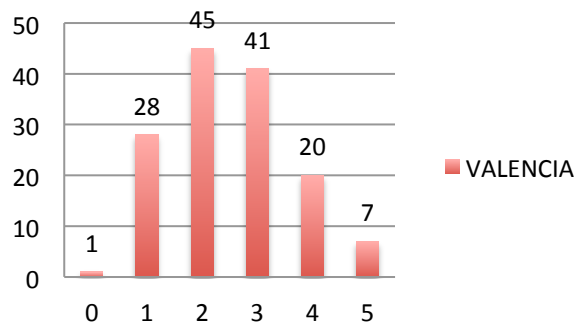

Pregunta 6: El trabajo se realiza de forma ergonómicamente adecuada, se tolera físicamente y las posiciones y los movimientos son cómodos y variados. Estoy conforme con la ergonomía en mi trabajo.

---

Contar de P6	Etiquetas de columna						
Etiquetas de fila	0	1	2	3	4	5	Total general
ANDALUCÍA	9	128	99	95	57	33	421
ARAGÓN			2	3	1	2	8
ASTURIAS		10	15	15	5	1	46
BALEARES		1	4	4	3	3	15
CANARIAS		22	35	25	16	13	111
CANTABRIA	2	6	6	8	5	1	28
CASTILLA LA MANCHA	2	30	28	39	16	15	130
CASTILLA Y LEÓN	5	44	38	40	28	9	164
CATALUÑA	1	25	10	13	5	6	60
EXTREMADURA	3	29	8	23	12	6	81
GALICIA	1	33	30	51	21	16	152
LA RIOJA		7	5	6	6	3	27
MADRID		4	6	1	1		12
MURCIA	3	11	23	12	8	4	61
NAVARRA	1	8	11	6	8	2	36
PAÍS VASCO	1	20	8	3	6	3	41
SUBOPE (ceula y melilla)		14	7	1	1	1	24
VALENCIA	2	39	33	28	29	11	142
<b>Total general</b>	<b>30</b>	<b>431</b>	<b>368</b>	<b>373</b>	<b>228</b>	<b>129</b>	<b>1559</b>

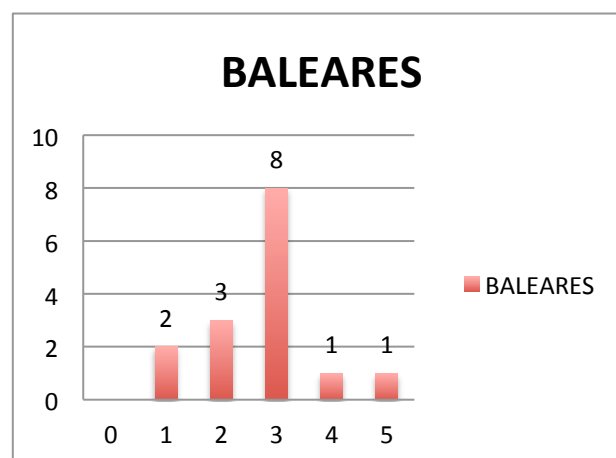
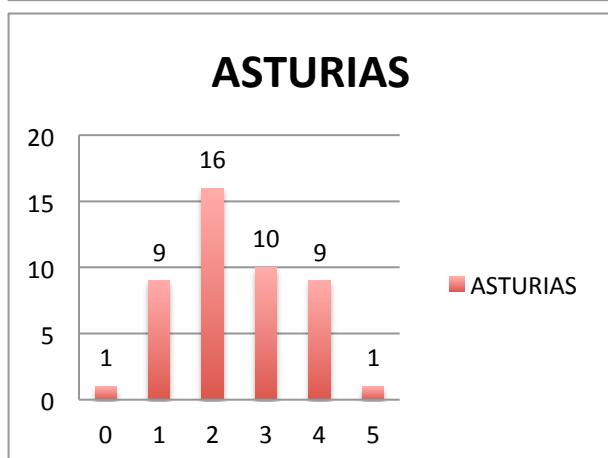
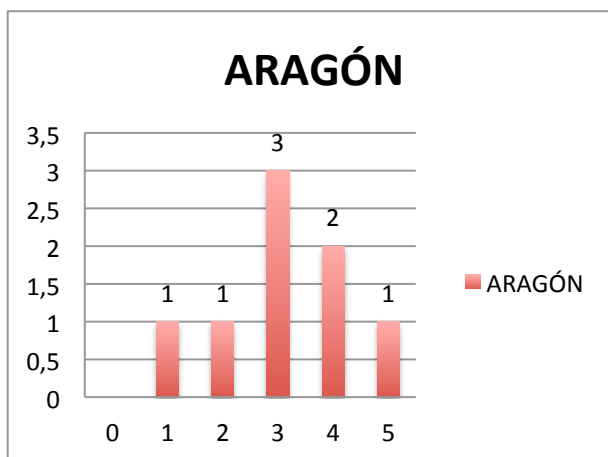
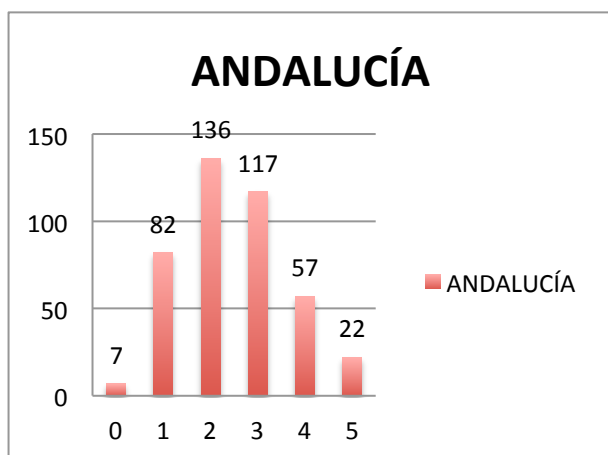

### CANARIAS

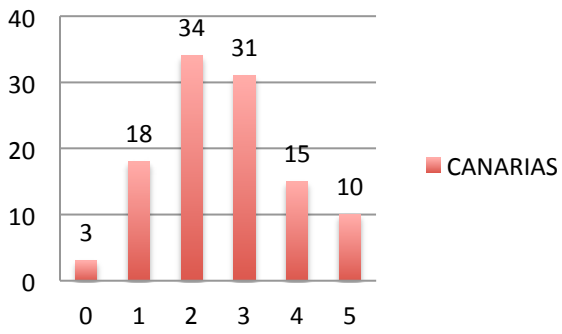

### CANTABRIA

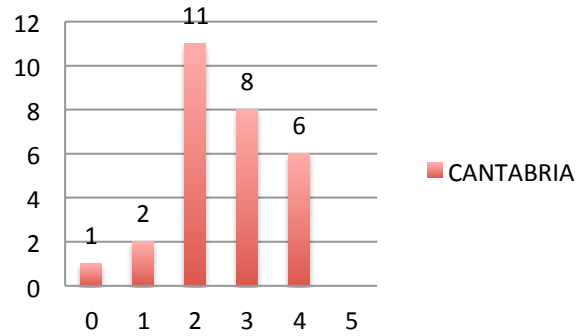

### CASTILLA LA MANCHA

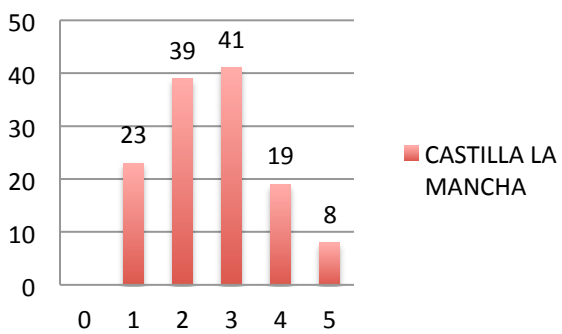

### CASTILLA Y LEÓN

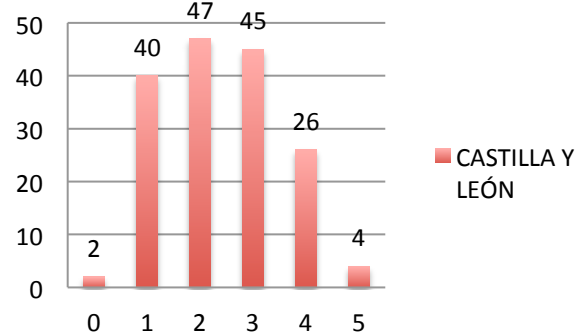

### CATALUÑA

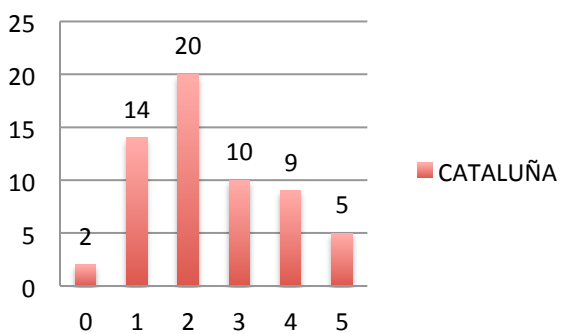

### EXTREMADURA

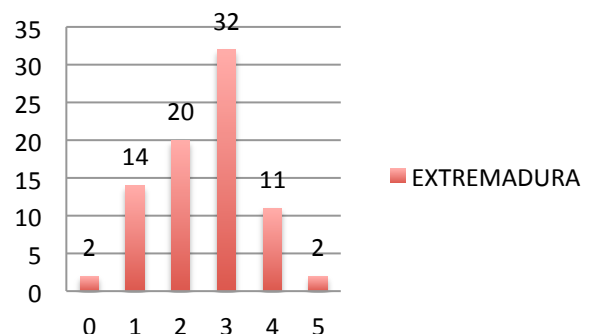

### GALICIA

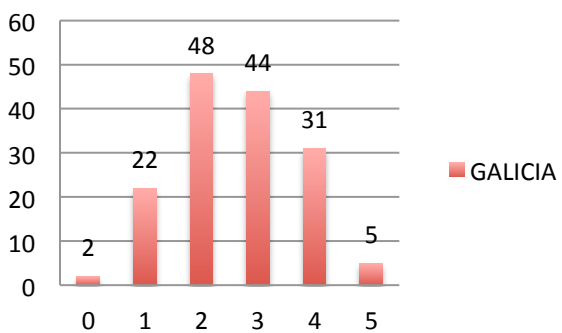

### LA RIOJA

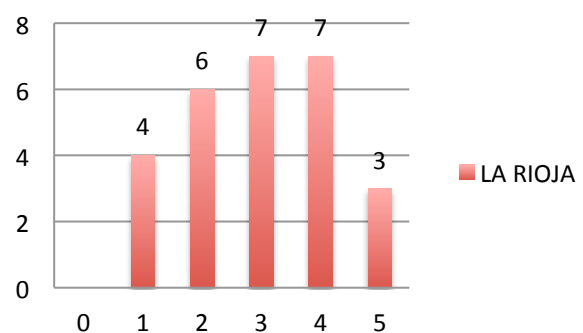

### MADRID

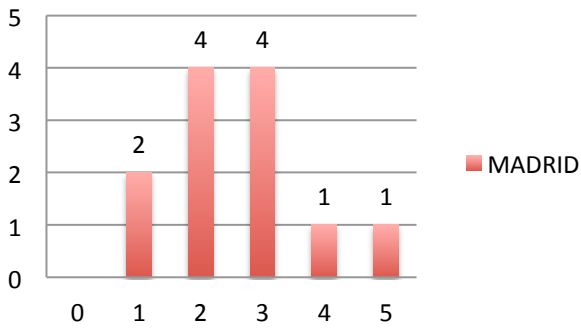

### MURCIA

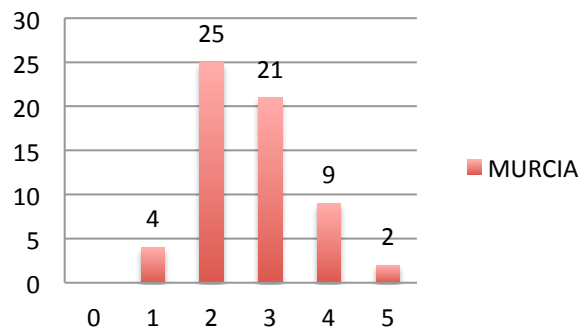

### NAVARRA

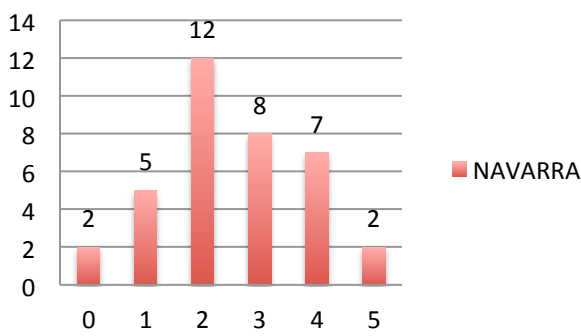

### PAÍS VASCO

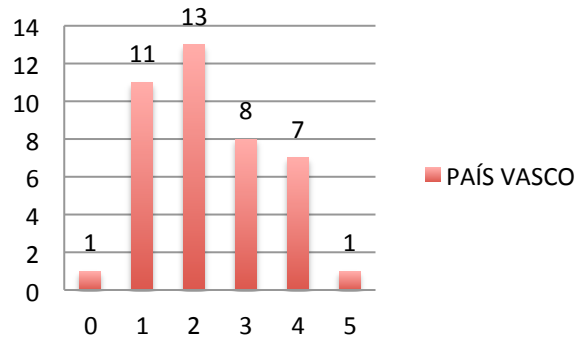

### SUBOPE (ceula y melilla)

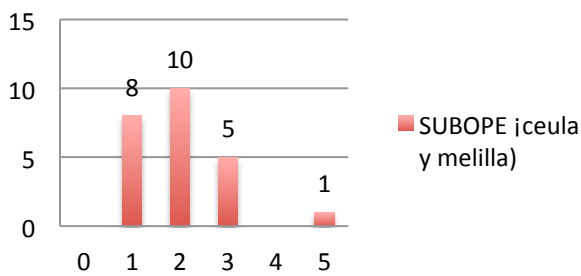

### VALENCIA

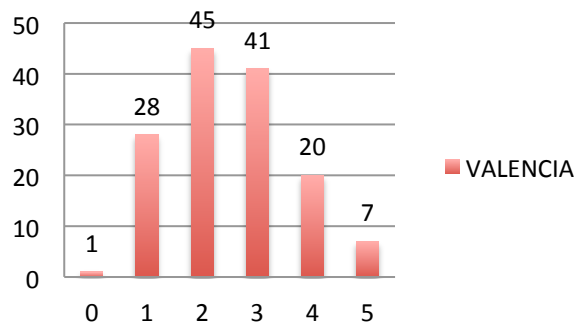

Pregunta 7: Rara vez tengo que trabajar en posturas difíciles o incómodas.

---

Contar de P7	Etiquetas de columna						
Etiquetas de fila	0	1	2	3	4	5	Total general
ANDALUCÍA	20	107	86	91	66	51	421
ARAGÓN			3	2		3	8
ASTURIAS		6	15	9	12	4	46
BALEARES	2		5	4	2	2	15
CANARIAS	6	23	17	20	21	24	111
CANTABRIA	3	3	6	9	5	2	28
CASTILLA LA MANCHA	5	21	27	29	28	20	130
CASTILLA Y LEÓN	5	34	26	44	25	30	164
CATALUÑA	3	16	9	9	16	7	60
EXTREMADURA	2	18	18	18	14	11	81
GALICIA	13	17	34	36	37	15	152
LA RIOJA		2	4	9	5	7	27
MADRID		3	5	3		1	12
MURCIA	2	6	20	12	11	10	61
NAVARRA	1	7	4	13	8	3	36
PAÍS VASCO	4	10	9	7	7	4	41
SUBOPE (ceula y melilla)		14	8	1		1	24
VALENCIA	4	30	32	34	19	23	142
<b>Total general</b>	<b>70</b>	<b>317</b>	<b>328</b>	<b>350</b>	<b>276</b>	<b>218</b>	<b>1559</b>

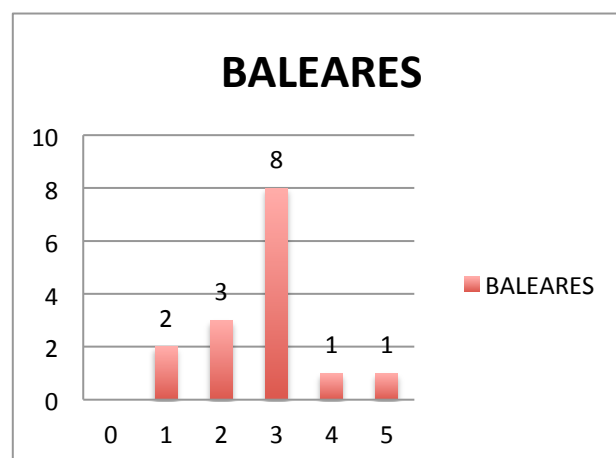
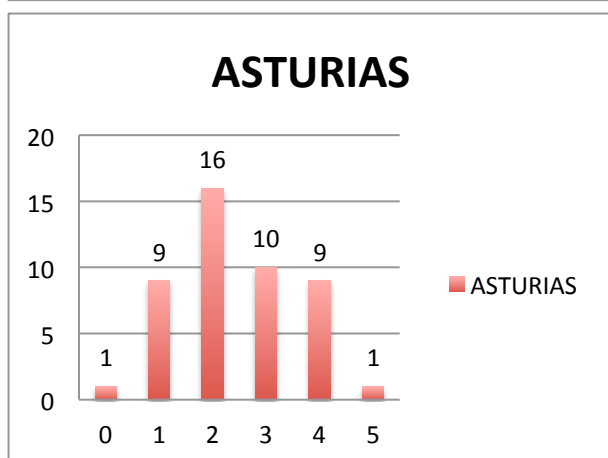
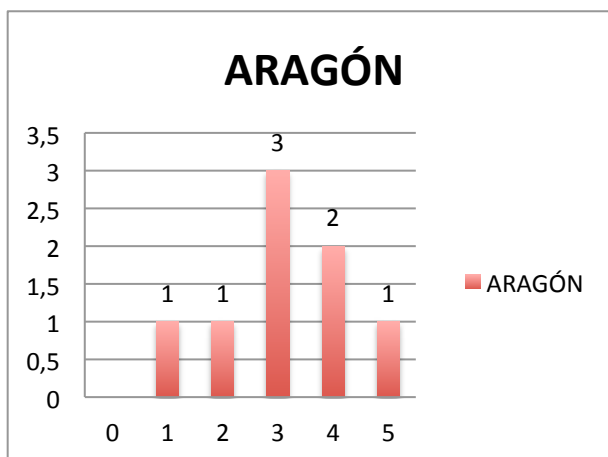
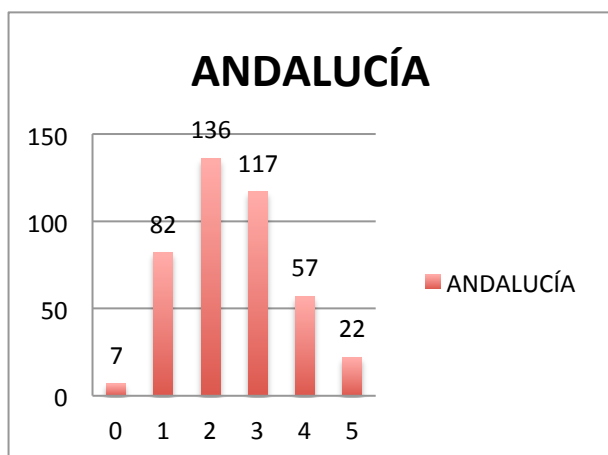

### CANARIAS

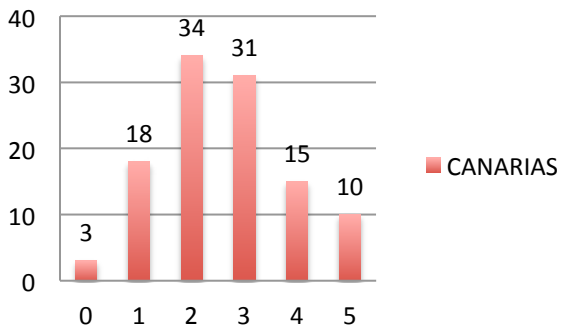

### CANTABRIA

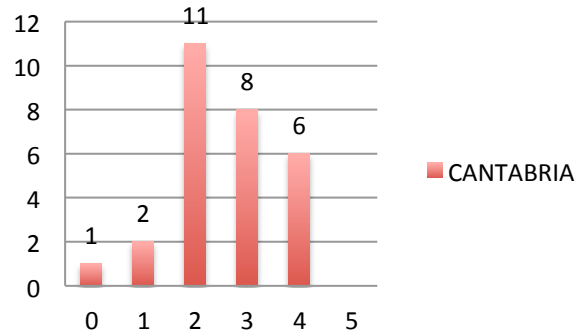

### CASTILLA LA MANCHA

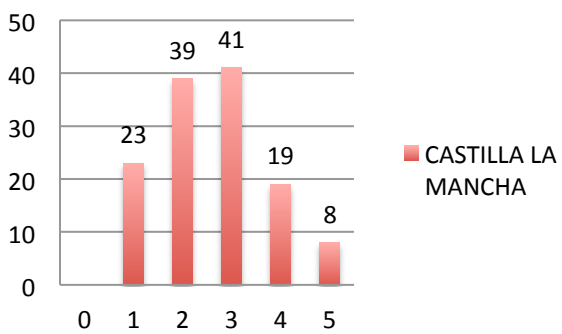

### CASTILLA Y LEÓN

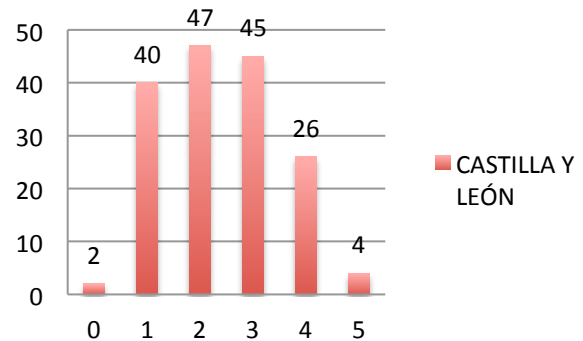

### CATALUÑA

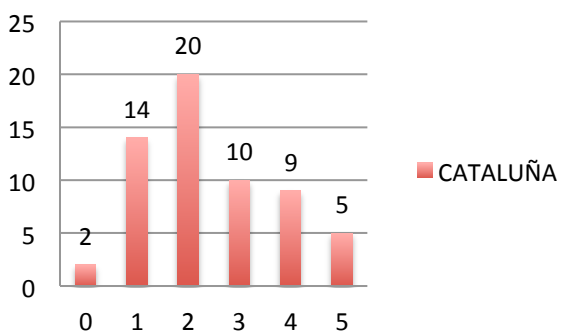

### EXTREMADURA

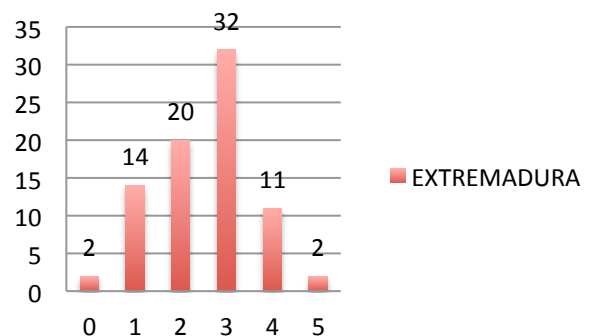

### GALICIA

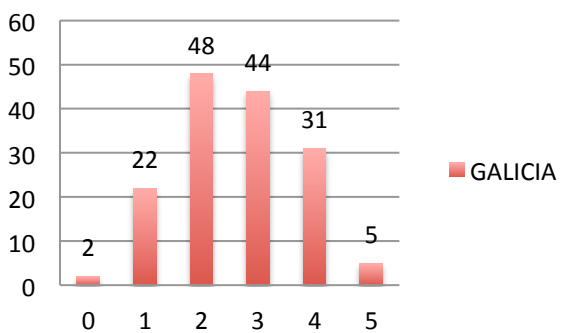

### LA RIOJA

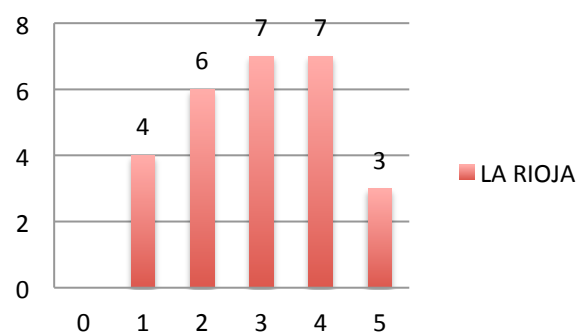

### MADRID

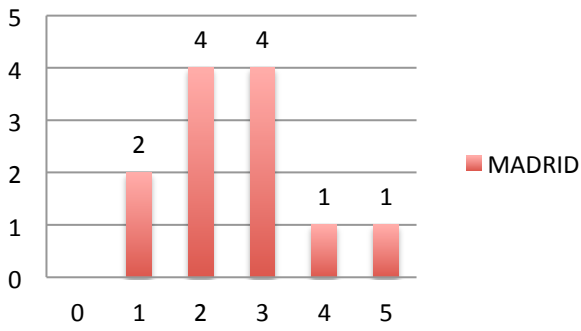

### MURCIA

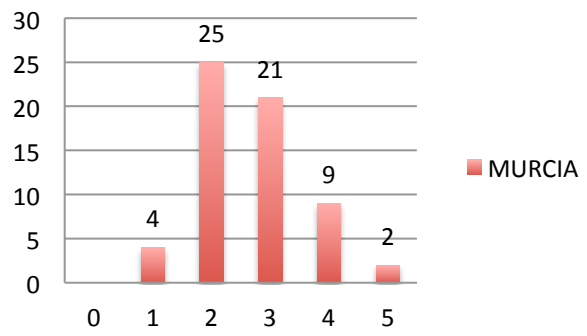

### NAVARRA

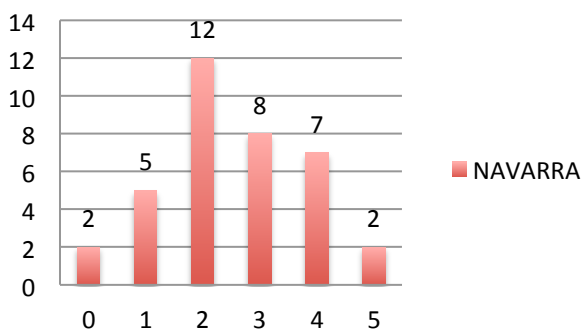

### PAÍS VASCO

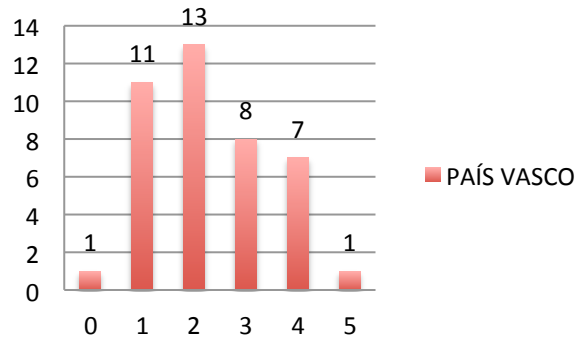

### SUBOPE (ceula y melilla)

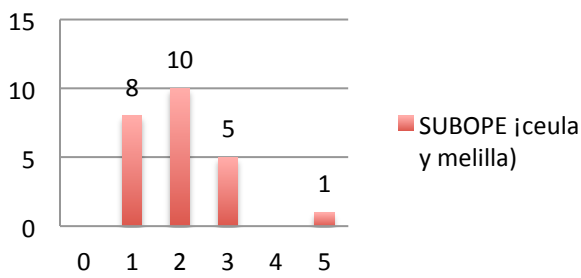

### VALENCIA

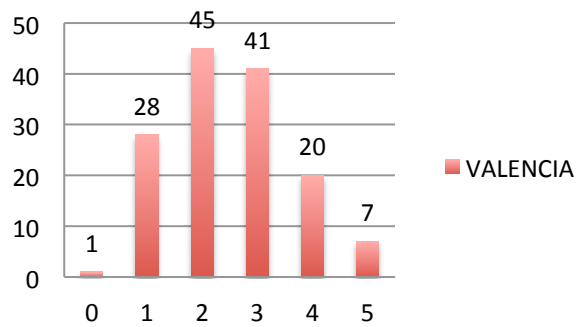

Pregunta 8: Rara vez estoy obligado a  
levantar o a mover cosas pesadas a  
mano, sin tener instrumentos  
mecánicos de ayuda

---

Contar de P8	Etiquetas de columna						
Etiquetas de fila	0	1	2	3	4	5	Total general
ANDALUCÍA	34	81	69	67	91	79	421
ARAGÓN		1	1	1	2	3	8
ASTURIAS	1	6	6	9	10	14	46
BALEARES		1	1	5	2	6	15
CANARIAS	10	16	16	15	27	27	111
CANTABRIA	3	3	1	7	6	8	28
CASTILLA LA MANCHA	5	16	17	25	33	34	130
CASTILLA Y LEÓN	13	21	23	30	30	47	164
CATALUÑA	1	11	10	13	13	12	60
EXTREMADURA	6	14	10	11	22	18	81
GALICIA	13	13	27	31	28	40	152
LA RIOJA	2		4	3	8	10	27
MADRID	2	1	3	3	1	2	12
MURCIA	4	9	7	8	21	12	61
NAVARRA	4	4	1	7	9	11	36
PAÍS VASCO	5	5	6	7	6	12	41
SUBOPE (ceula y melilla)		8	4	7	2	3	24
VALENCIA	8	31	15	21	31	36	142
<b>Total general</b>	<b>111</b>	<b>241</b>	<b>221</b>	<b>270</b>	<b>342</b>	<b>374</b>	<b>1559</b>

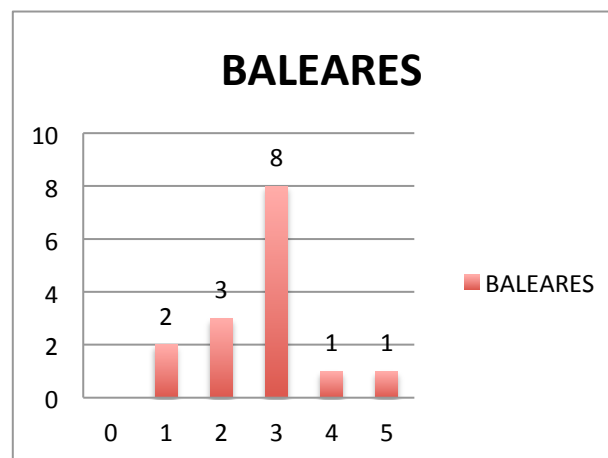
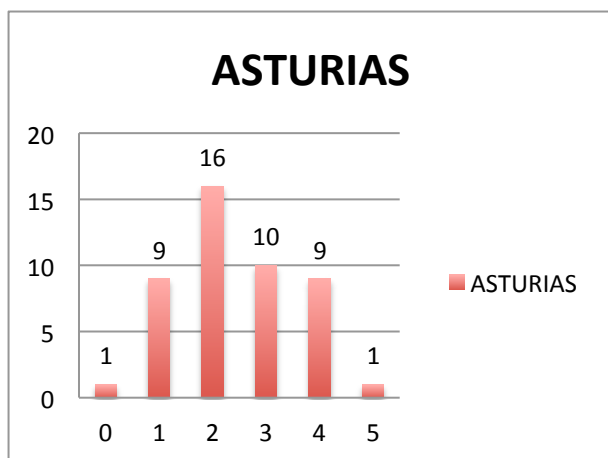
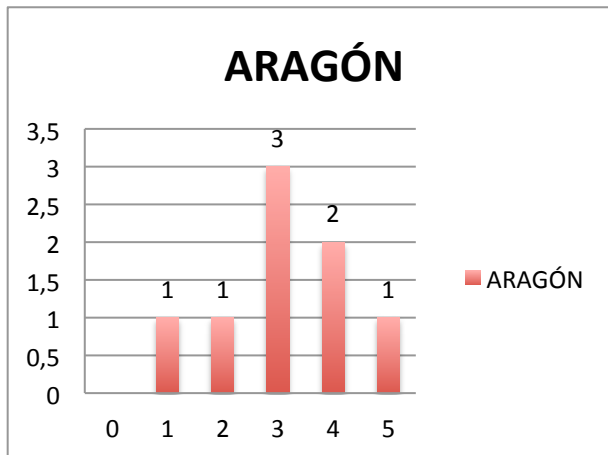
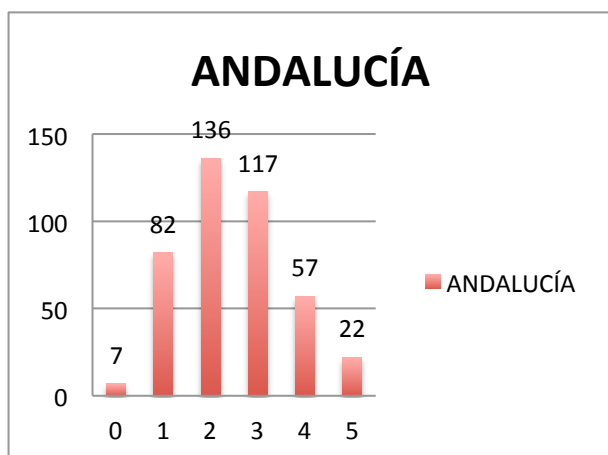

### CANARIAS

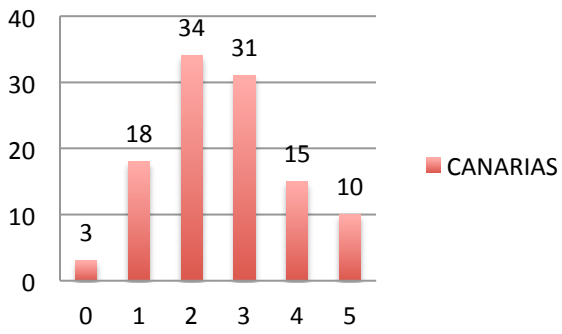

### CANTABRIA

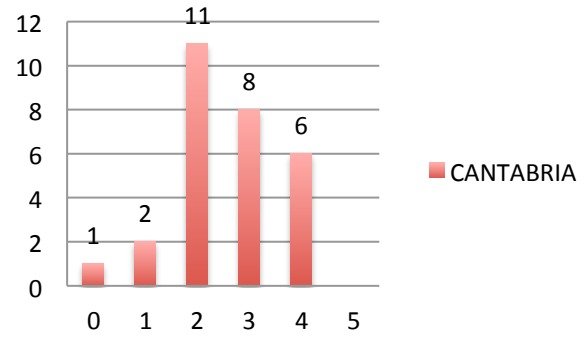

### CASTILLA LA MANCHA

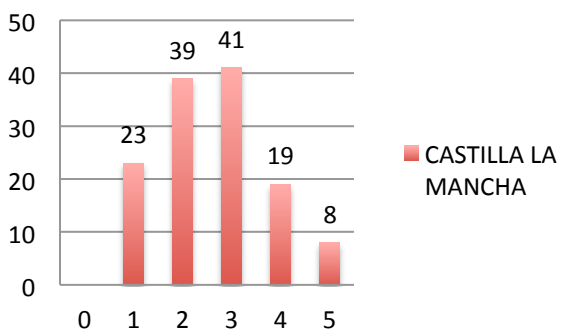

### CASTILLA Y LEÓN

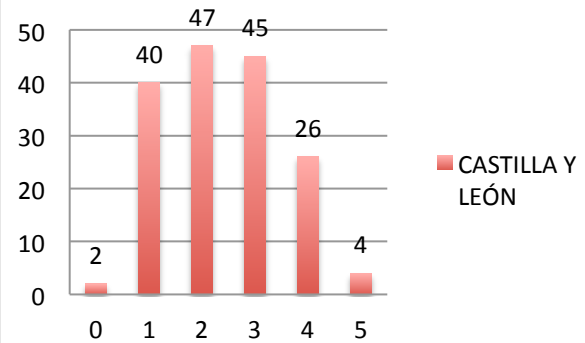

### CATALUÑA

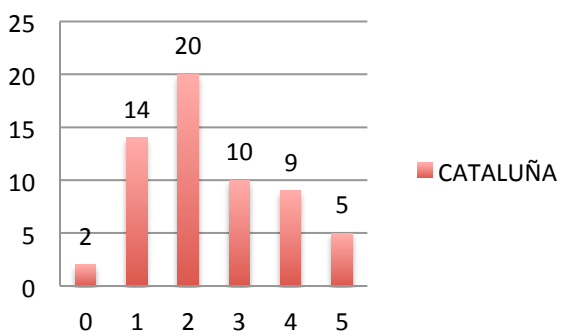

### EXTREMADURA

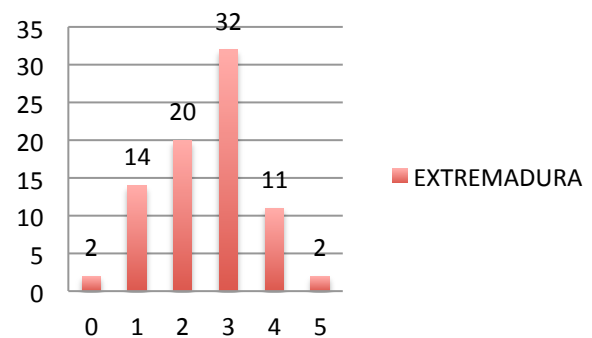

### GALICIA

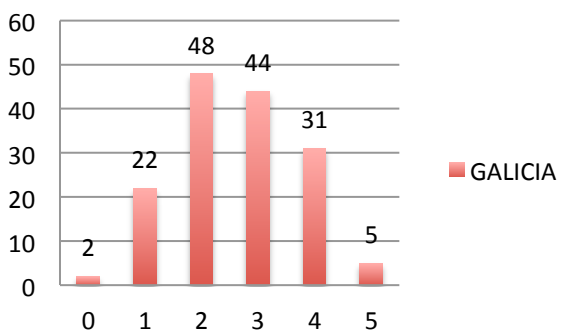

### LA RIOJA

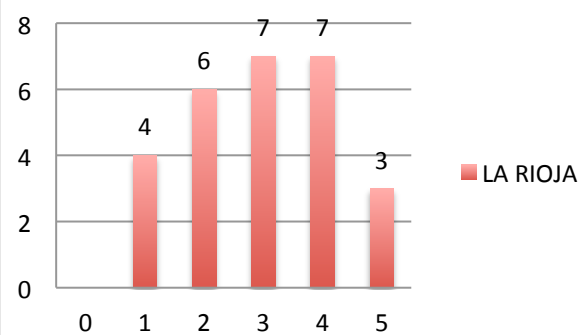

### MADRID

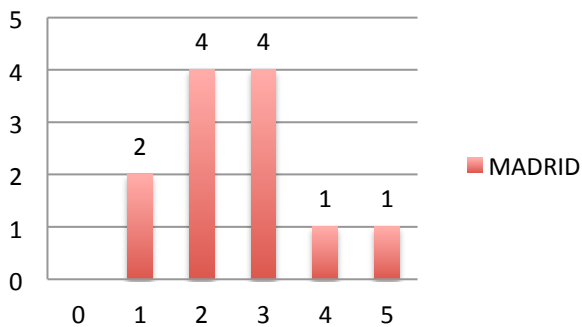

### MURCIA

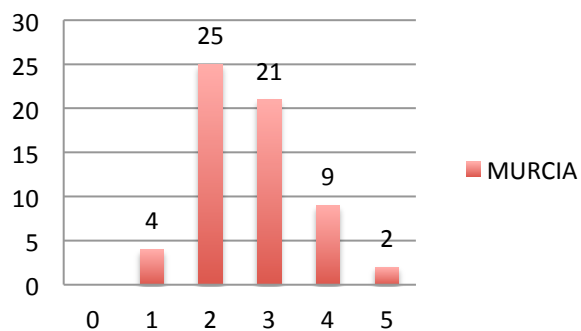

### NAVARRA

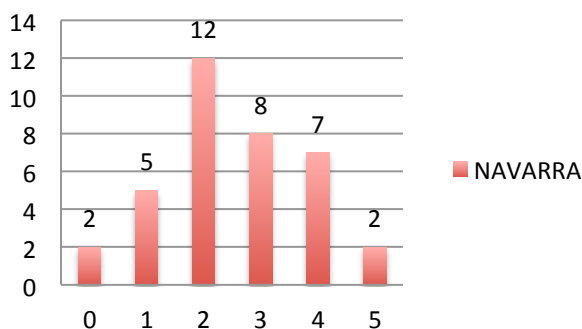

### PAÍS VASCO

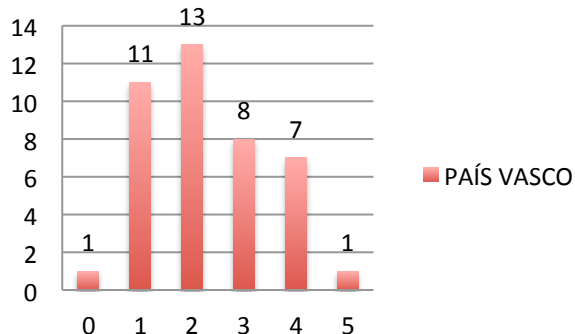

### SUBOPE (ceula y melilla)

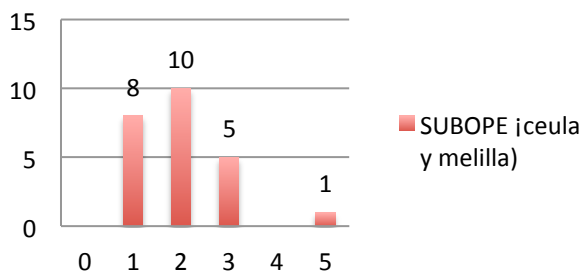

### VALENCIA

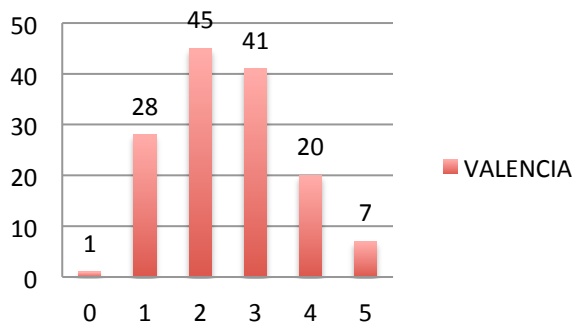

Pregunta 9: Rara vez estoy obligado a hacer movimientos manuales repetidos y monótonos en mi trabajo (no incluye el trabajo frente a la pantalla)

---

Contar de P9	Etiquetas de columna						
Etiquetas de fila	0	1	2	3	4	5	Total general
ANDALUCÍA	44	83	66	73	79	76	421
ARAGÓN		1		2	2	3	8
ASTURIAS	1	7	7	9	10	12	46
BALEARES	1	1	2	2	2	7	15
CANARIAS	9	21	6	17	31	27	111
CANTABRIA	3	2	7	4	3	9	28
CASTILLA LA MANCHA	6	15	19	32	29	29	130
CASTILLA Y LEÓN	16	23	18	34	39	34	164
CATALUÑA	2	13	9	12	14	10	60
EXTREMADURA	5	13	11	20	18	14	81
GALICIA	16	13	24	28	35	36	152
LA RIOJA	3	1	4	3	6	10	27
MADRID	1	3	4	1	1	2	12
MURCIA	5	5	7	12	19	13	61
NAVARRA	4	6	1	6	8	11	36
PAÍS VASCO	3	10	6	5	5	12	41
SUBOPE (ceula y melilla)	1	11	8	2		2	24
VALENCIA	11	30	20	16	34	31	142
<b>Total general</b>	<b>131</b>	<b>258</b>	<b>219</b>	<b>278</b>	<b>335</b>	<b>338</b>	<b>1559</b>

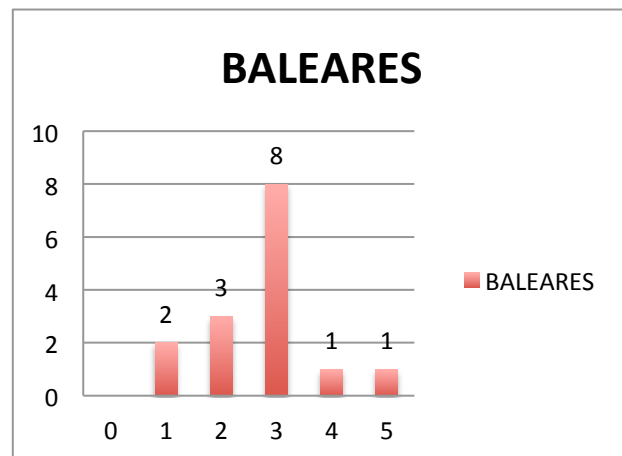
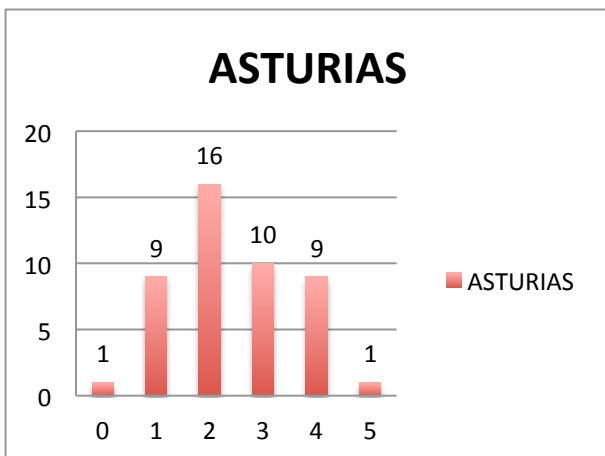
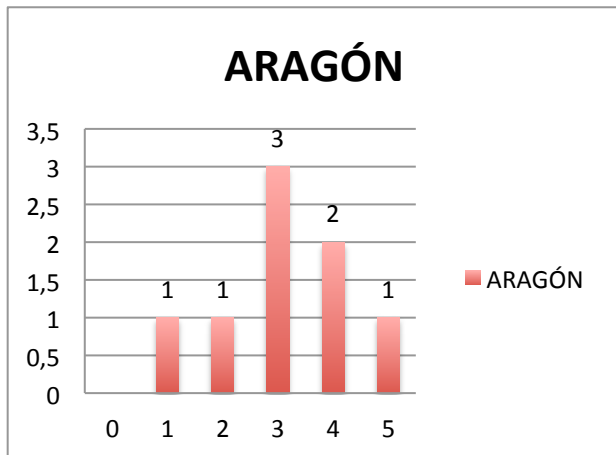
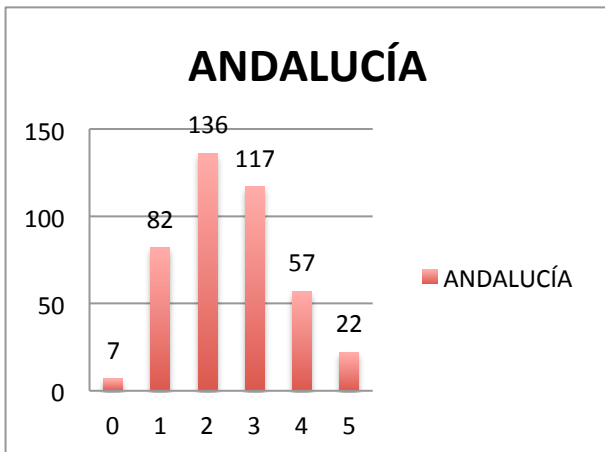

### CANARIAS

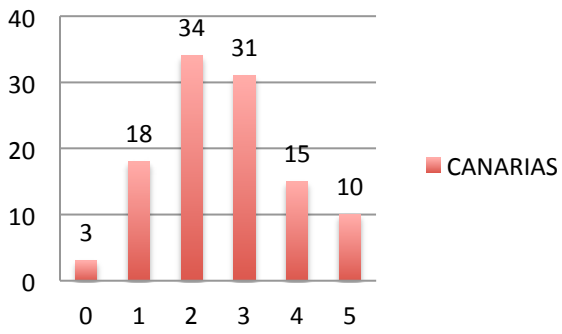

### CANTABRIA

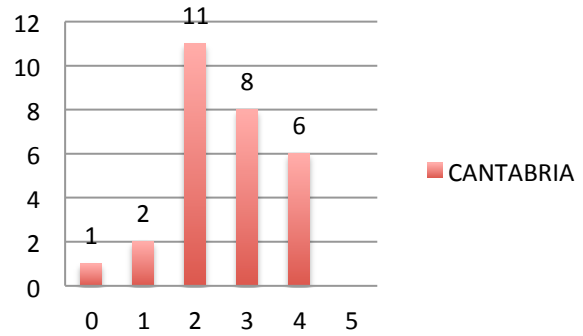

### CASTILLA LA MANCHA

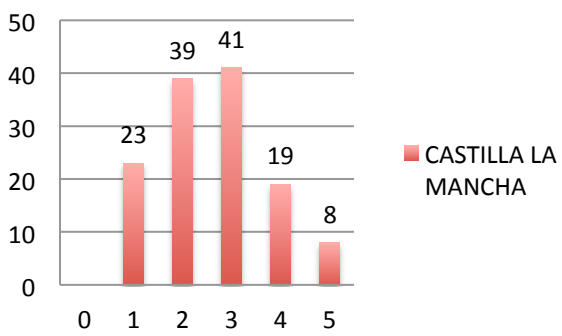

### CASTILLA Y LEÓN

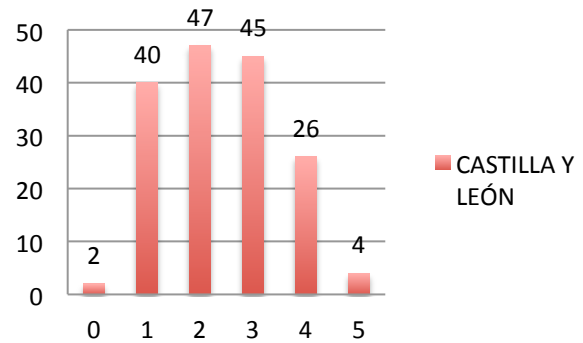

### CATALUÑA

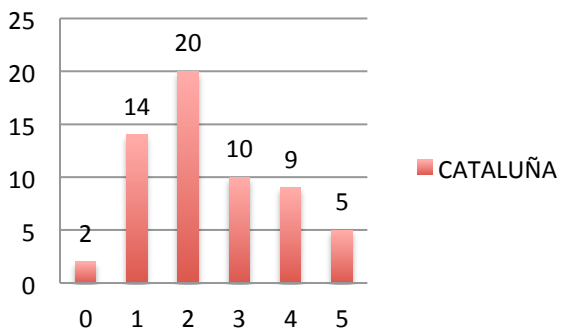

### EXTREMADURA

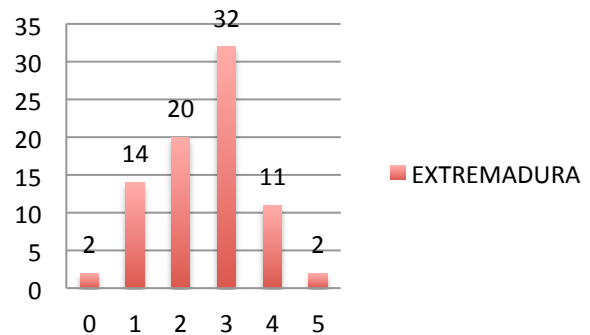

### GALICIA

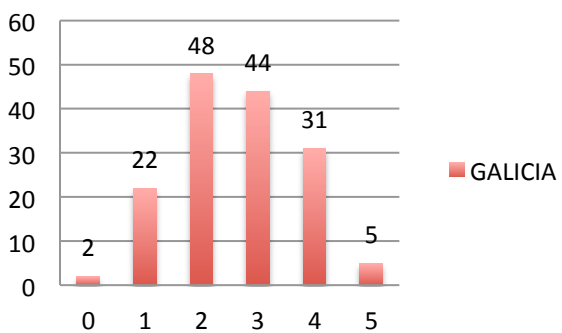

### LA RIOJA

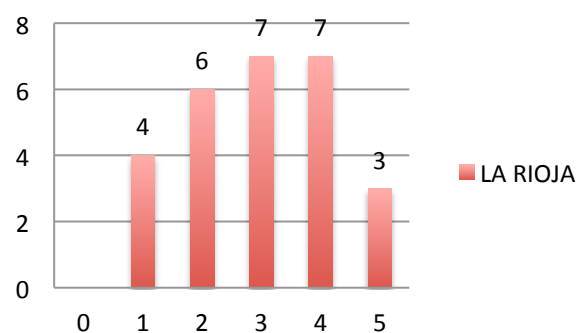

### MADRID

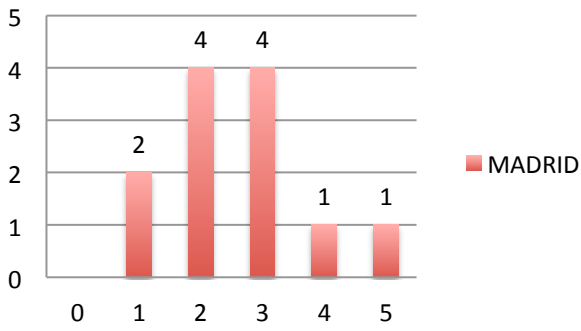

### MURCIA

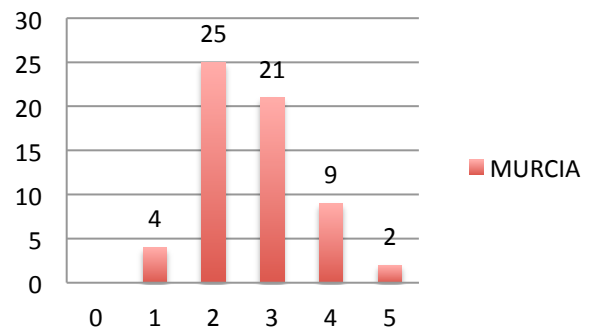

### NAVARRA

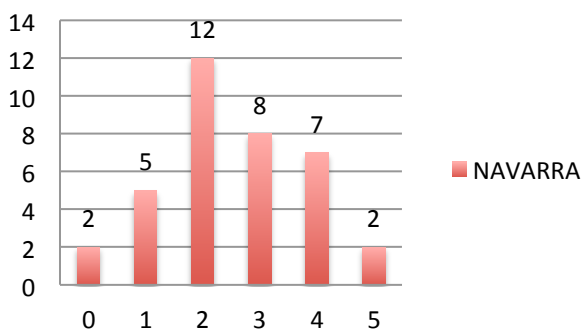

### PAÍS VASCO

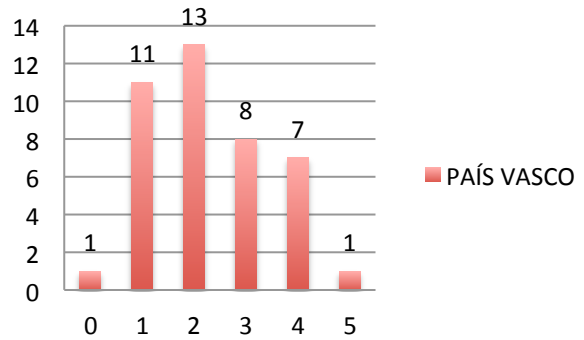

### SUBOPE (ceula y melilla)

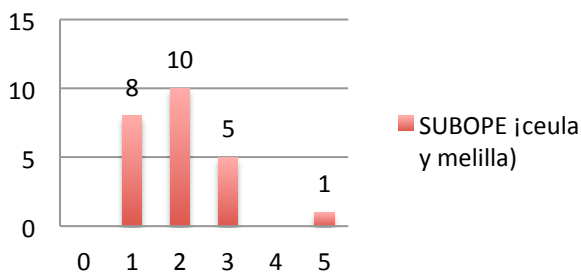

### VALENCIA

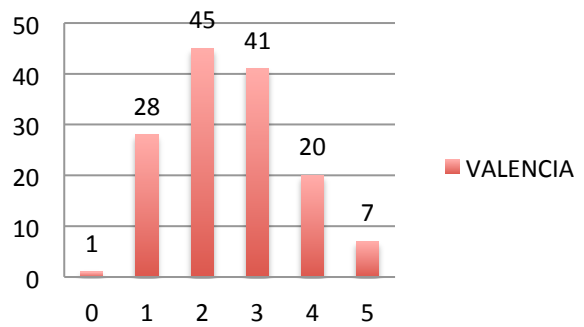

Pregunta 10: Mi trabajo transcurre sin  
períodos molestos de búsqueda,  
interrupción y espera.

---

Contar de P10	Etiquetas de columna						
Etiquetas de fila	0	1	2	3	4	5	Total general
ANDALUCÍA	27	113	99	100	55	27	421
ARAGÓN			2	3	1	2	8
ASTURIAS		14	11	16	3	2	46
BALEARES	1	6	1	3	2	2	15
CANARIAS	5	25	22	20	19	20	111
CANTABRIA	2	4	3	11	6	2	28
CASTILLA LA MANCHA	9	34	25	36	16	10	130
CASTILLA Y LEÓN	9	51	35	36	23	10	164
CATALUÑA	2	14	11	13	13	7	60
EXTREMADURA	2	21	19	25	9	5	81
GALICIA	7	33	35	34	23	20	152
LA RIOJA	2	6	4	5	8	2	27
MADRID		3	3	4	1	1	12
MURCIA	3	15	15	12	11	5	61
NAVARRA	2	9	6	6	9	4	36
PAÍS VASCO	2	8	8	10	11	2	41
SUBOPE (ceula y melilla)	1	9	7	6	1		24
VALENCIA	4	42	32	28	25	11	142
<b>Total general</b>	<b>78</b>	<b>407</b>	<b>338</b>	<b>368</b>	<b>236</b>	<b>132</b>	<b>1559</b>

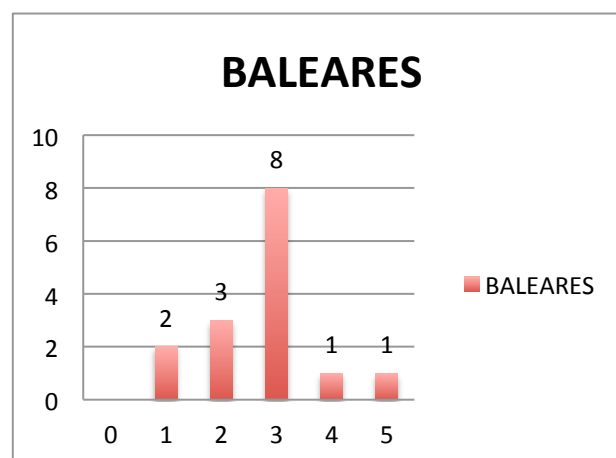
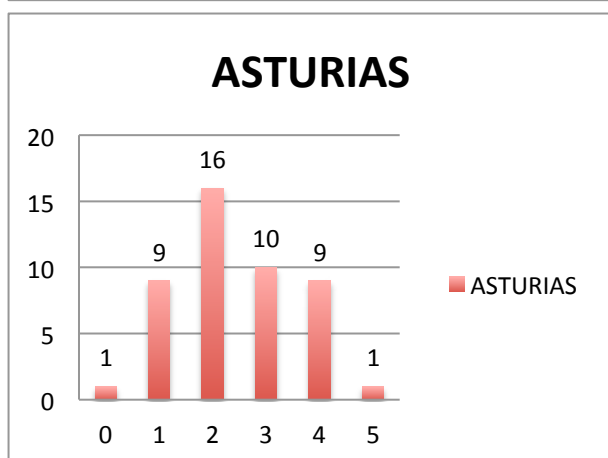
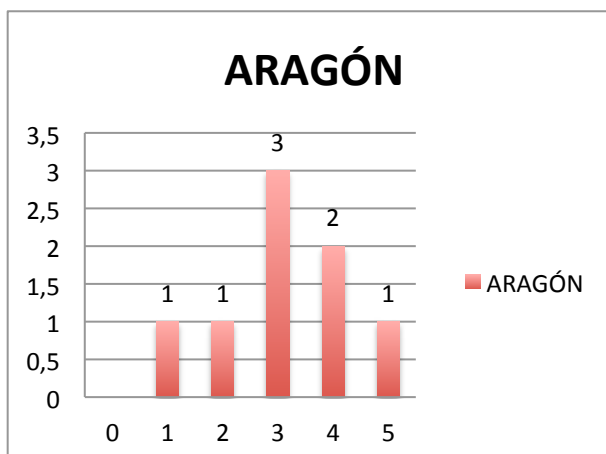
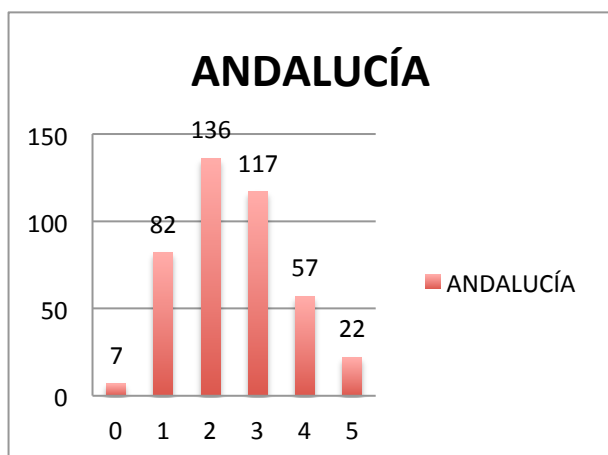

### CANARIAS

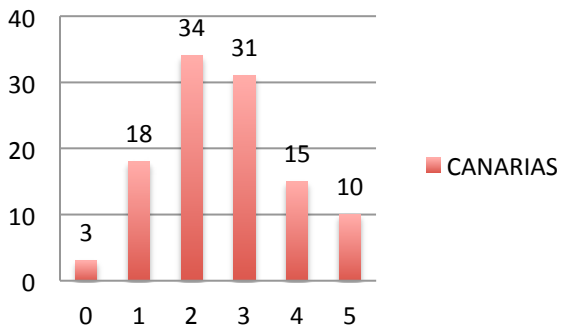

### CANTABRIA

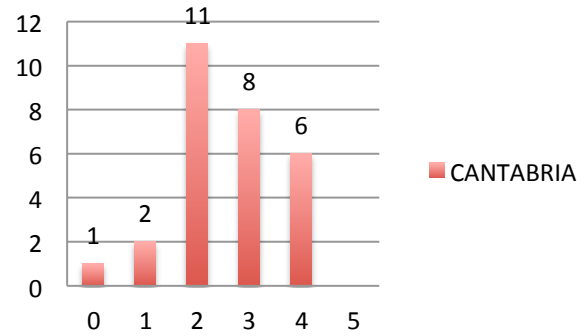

### CASTILLA LA MANCHA

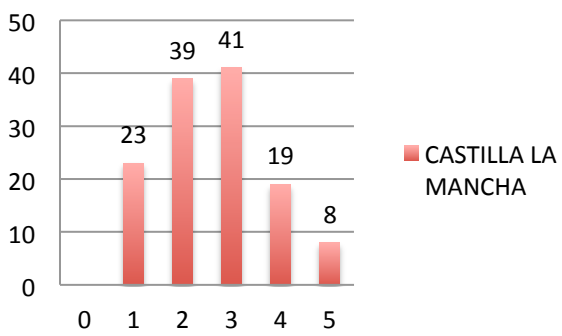

### CASTILLA Y LEÓN

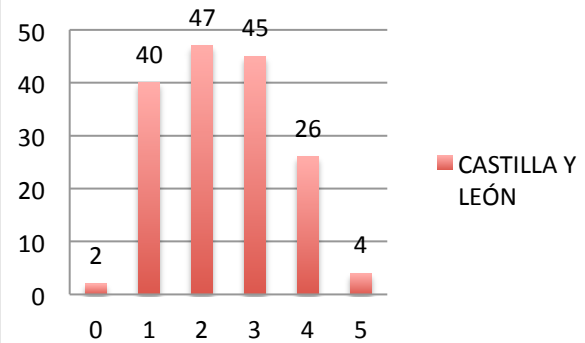

### CATALUÑA

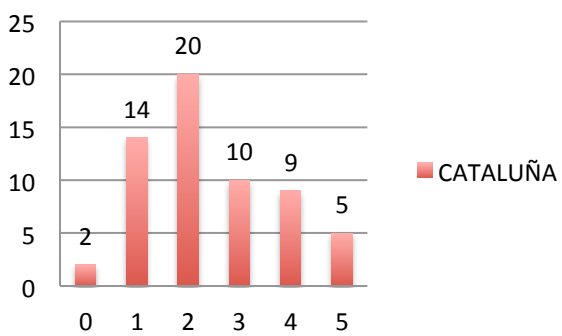

### EXTREMADURA

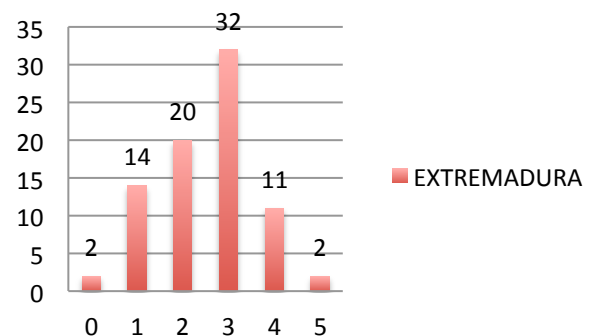

### GALICIA

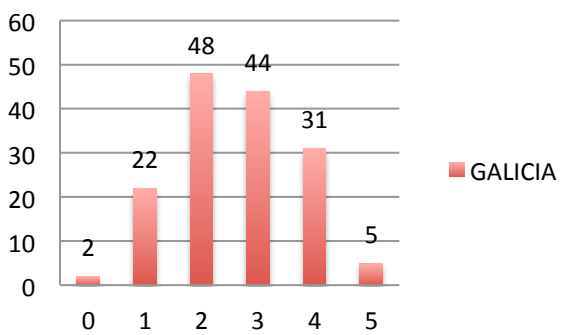

### LA RIOJA

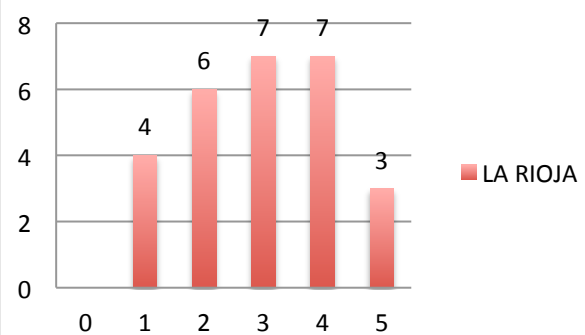

### MADRID

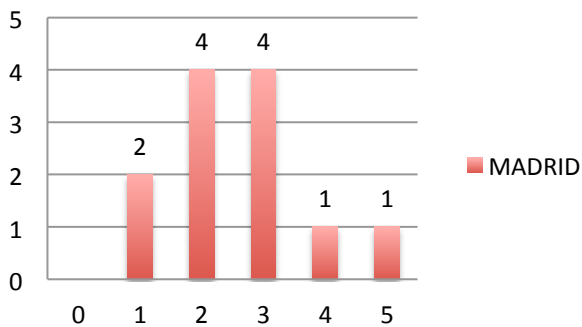

### MURCIA

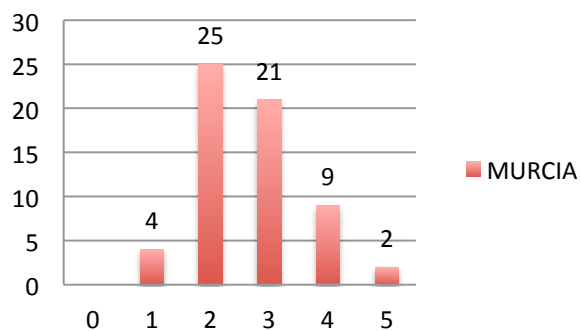

### NAVARRA

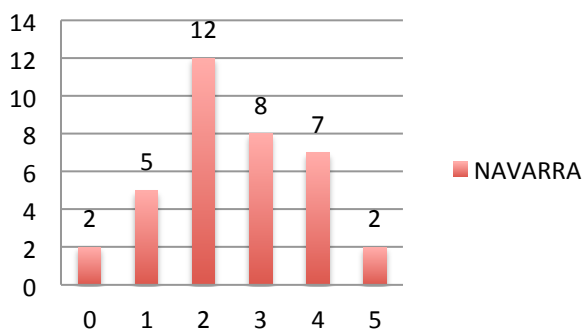

### PAÍS VASCO

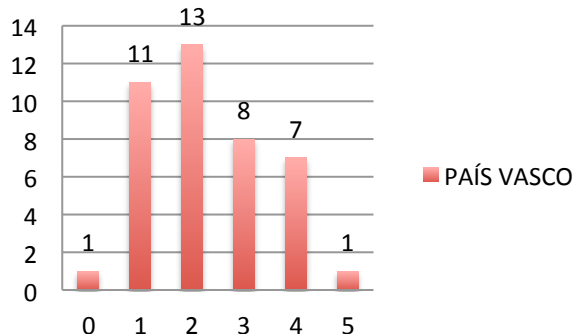

### SUBOPE (ceula y melilla)

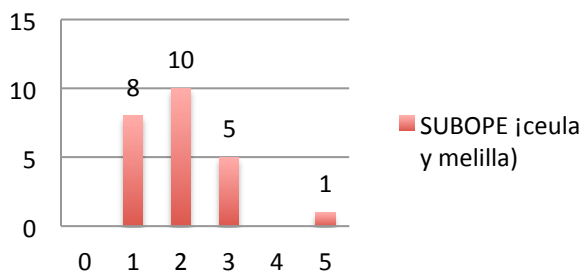

### VALENCIA

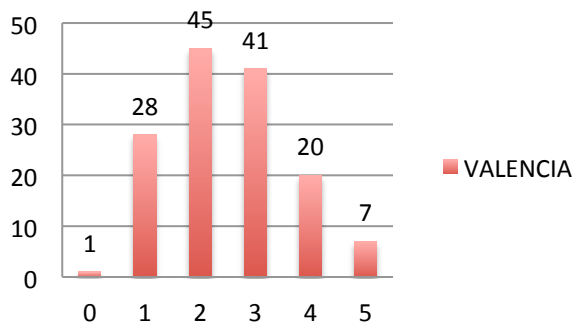

Pregunta 11: En general tengo tiempo suficiente para realizar mi trabajo correctamente y en forma segura.

---

Contar de P11	Etiquetas de columna						
Etiquetas de fila	0	1	2	3	4	5	Total general
ANDALUCÍA	13	101	98	123	63	23	421
ARAGÓN			3	1	1	3	8
ASTURIAS	1	8	10	14	10	3	46
BALEARES		2	5	5	1	2	15
CANARIAS	3	18	17	28	33	12	111
CANTABRIA	2	1	7	10	6	2	28
CASTILLA LA MANCHA	5	19	35	43	16	12	130
CASTILLA Y LEÓN	2	34	40	46	34	8	164
CATALUÑA	2	14	8	19	10	7	60
EXTREMADURA	3	15	17	26	14	6	81
GALICIA	1	34	36	38	29	14	152
LA RIOJA	2	4	1	6	12	2	27
MADRID	1	2		5	2	2	12
MURCIA	1	12	10	17	16	5	61
NAVARRA	1	5	6	11	8	5	36
PAÍS VASCO	1	4	9	11	9	7	41
SUBOPE (ceula y melilla)		9	7	5	3		24
VALENCIA	1	37	36	30	25	13	142
<b>Total general</b>	<b>39</b>	<b>319</b>	<b>345</b>	<b>438</b>	<b>292</b>	<b>126</b>	<b>1559</b>

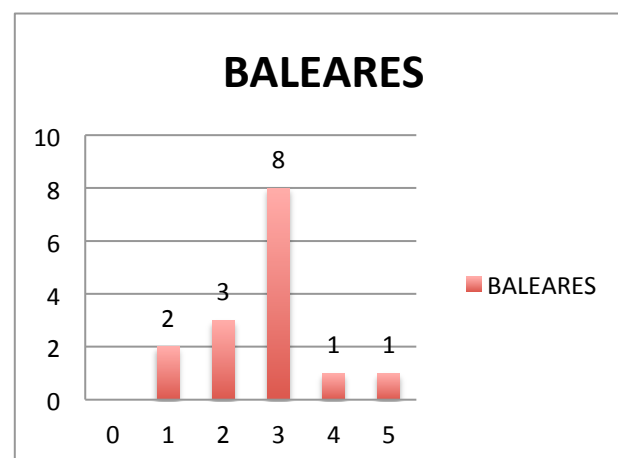
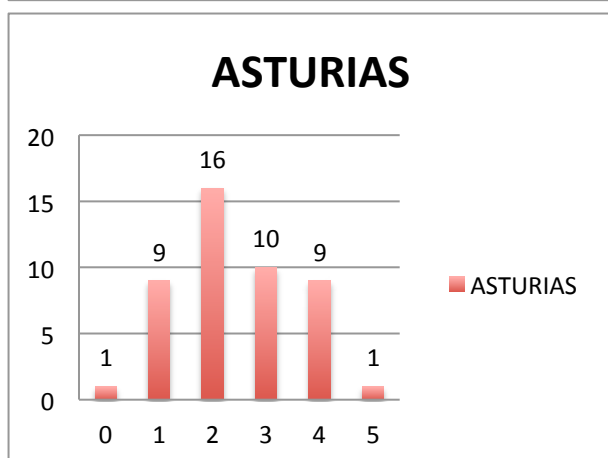
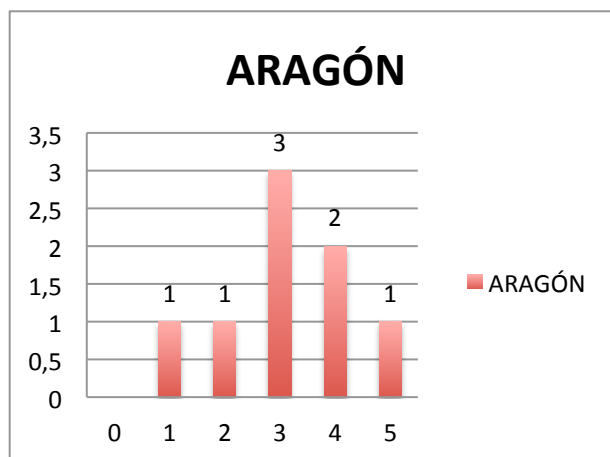
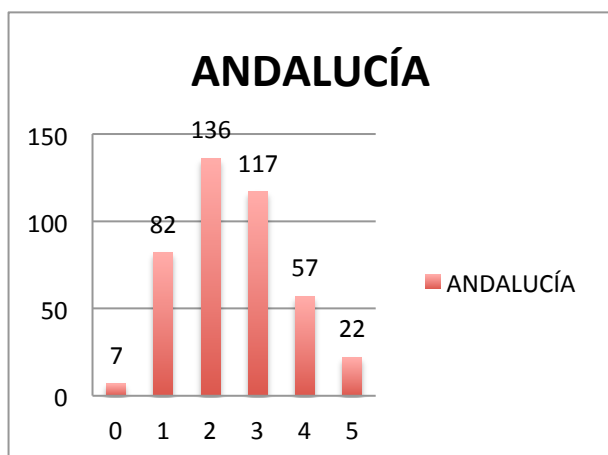

### CANARIAS

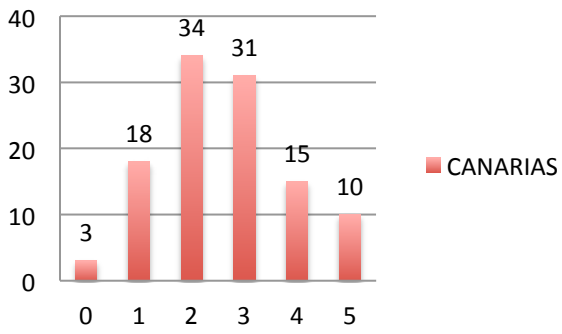

### CANTABRIA

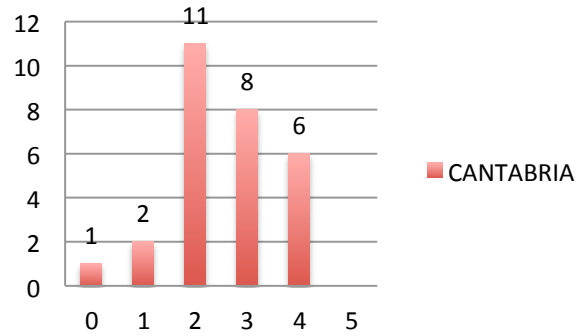

### CASTILLA LA MANCHA

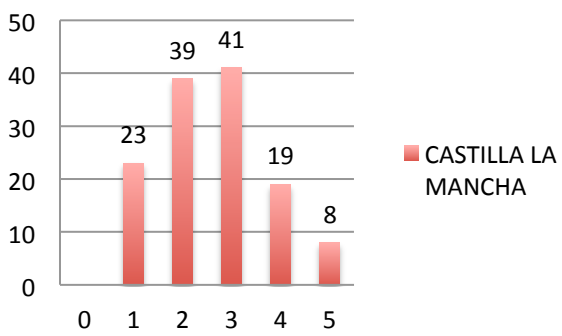

### CASTILLA Y LEÓN

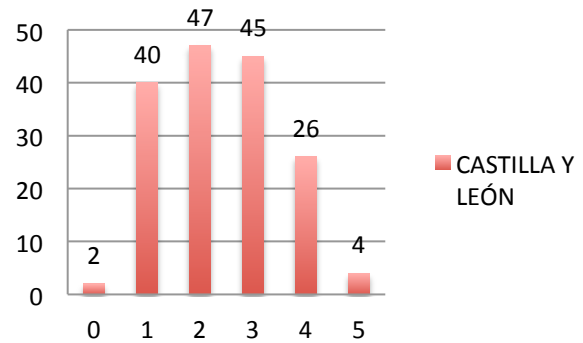

### CATALUÑA

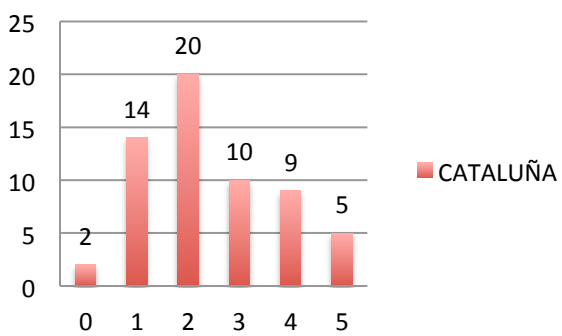

### EXTREMADURA

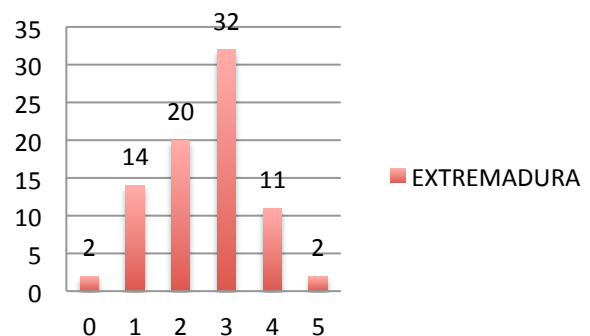

### GALICIA

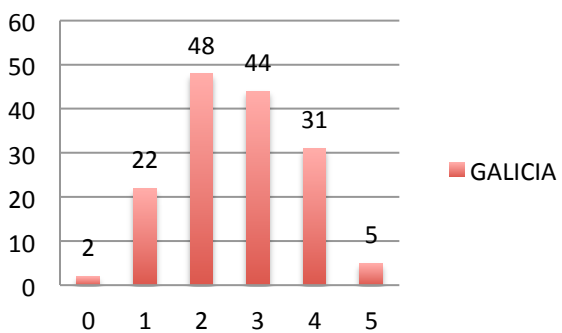

### LA RIOJA

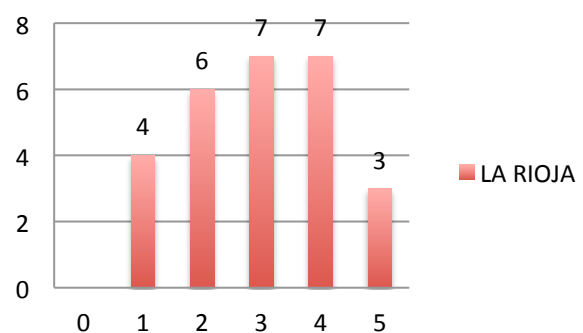

### MADRID

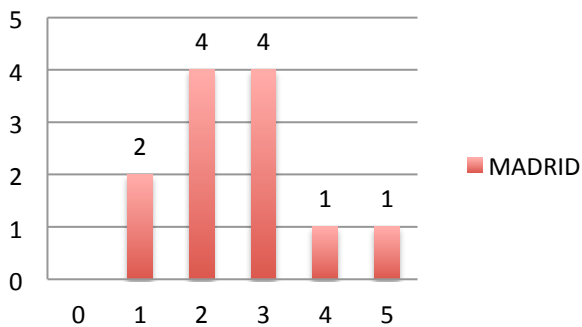

### MURCIA

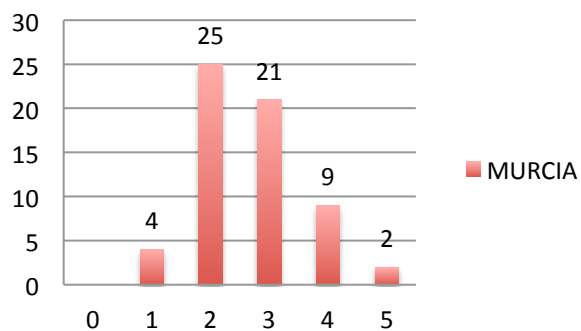

### NAVARRA

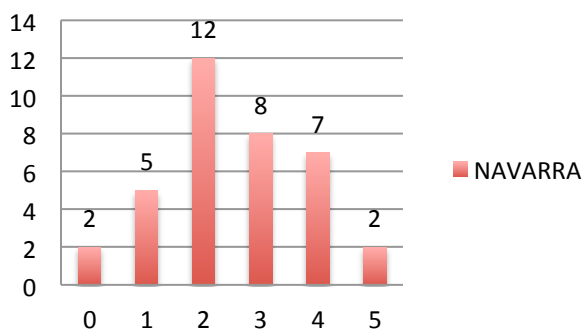

### PAÍS VASCO

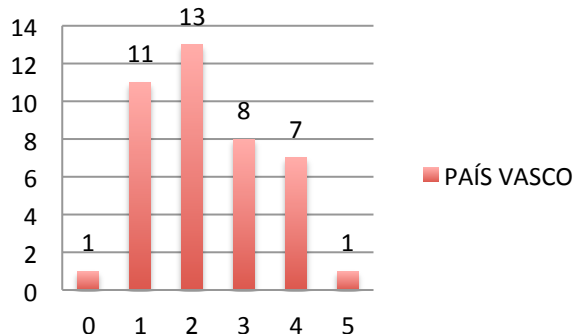

### SUBOPE (ceula y melilla)

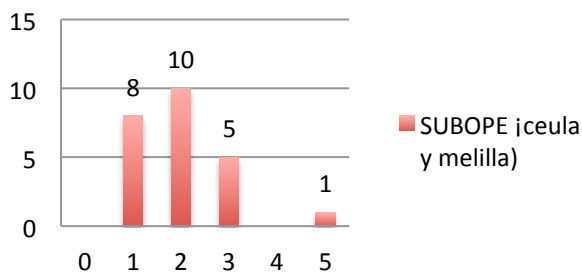

### VALENCIA

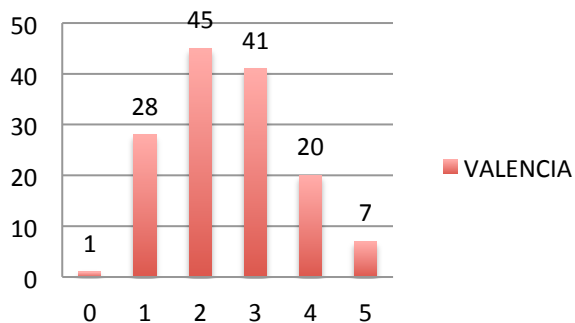

Pregunta 12: No estoy obligado a trabajar hasta mis límites con demasiada frecuencia.

---

Contar de P12	Etiquetas de columna						
Etiquetas de fila	0	1	2	3	4	5	Total general
ANDALUCÍA	24	87	86	88	71	65	421
ARAGÓN		1	1	2	1	3	8
ASTURIAS		9	6	12	7	12	46
BALEARES		6		4	4	1	15
CANARIAS	4	20	9	28	24	26	111
CANTABRIA	2	1	4	3	10	8	28
CASTILLA LA MANCHA	6	17	24	38	25	20	130
CASTILLA Y LEÓN	6	30	34	42	32	20	164
CATALUÑA	2	11	13	10	12	12	60
EXTREMADURA	3	18	10	24	14	12	81
GALICIA	4	20	32	28	44	24	152
LA RIOJA	2	1	4	8	6	6	27
MADRID		2	2	4		4	12
MURCIA	3	8	12	16	12	10	61
NAVARRA	2	8	5	12	5	4	36
PAÍS VASCO	3	7	11	6	6	8	41
SUBOPE (ceula y melilla)		10	3	5	3	3	24
VALENCIA	3	36	28	25	28	22	142
<b>Total general</b>	<b>64</b>	<b>292</b>	<b>284</b>	<b>355</b>	<b>304</b>	<b>260</b>	<b>1559</b>

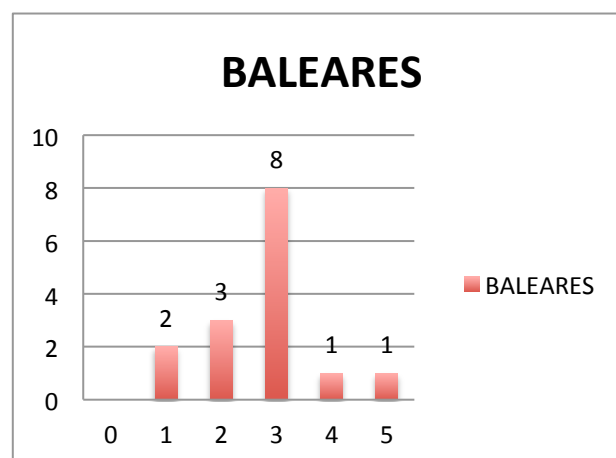
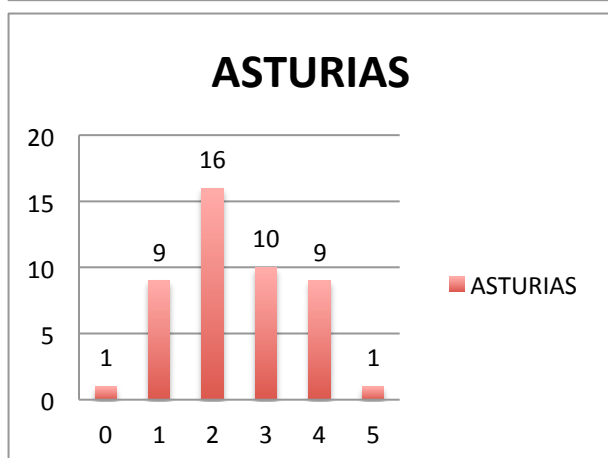
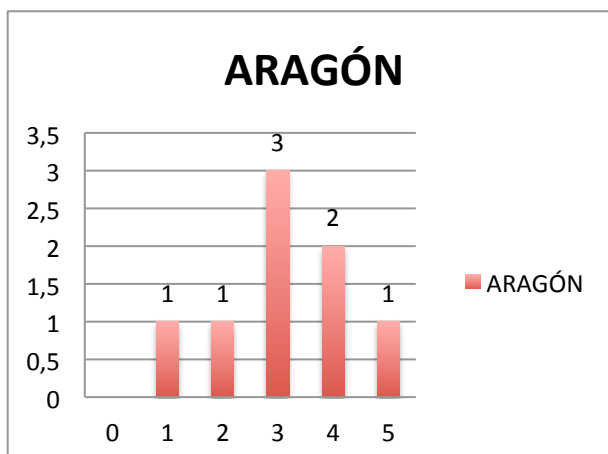
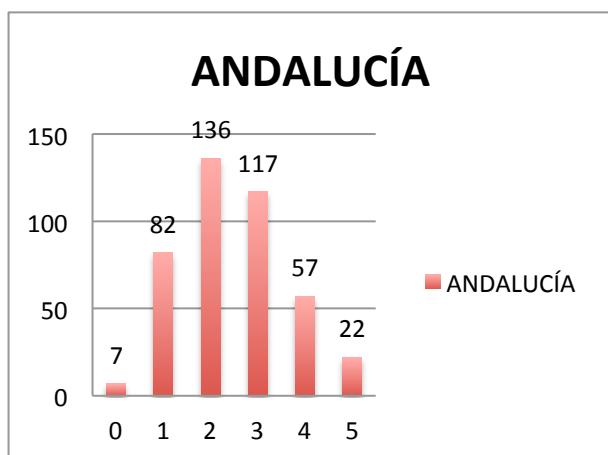

### CANARIAS

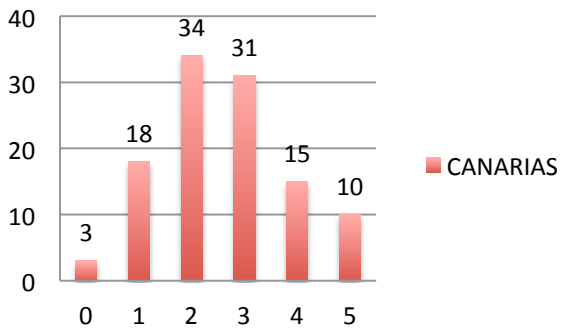

### CANTABRIA

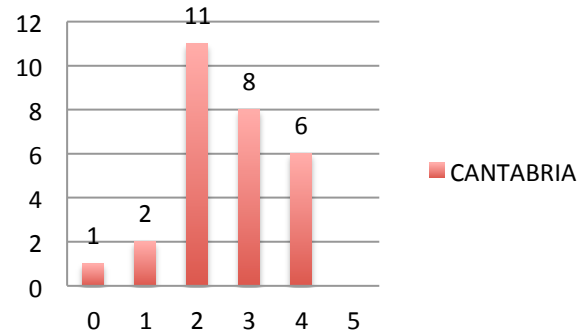

### CASTILLA LA MANCHA

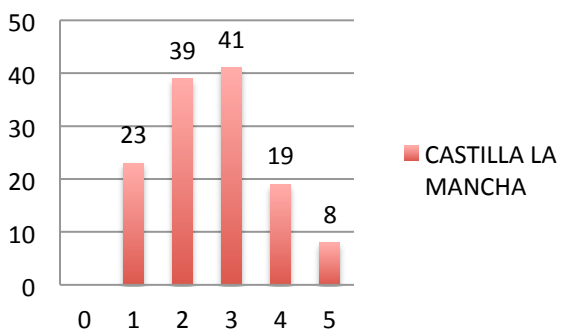

### CASTILLA Y LEÓN

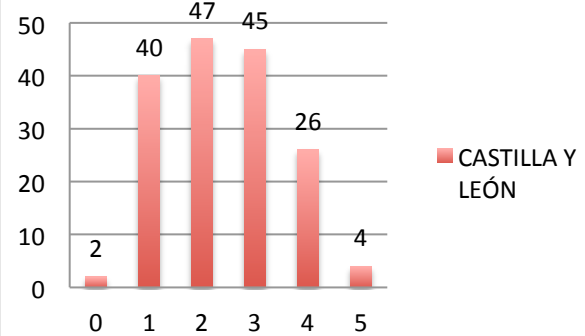

### CATALUÑA

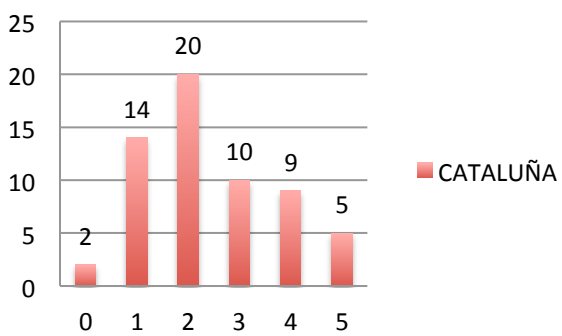

### EXTREMADURA

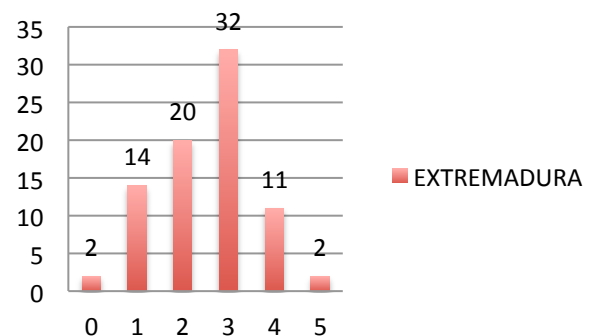

### GALICIA

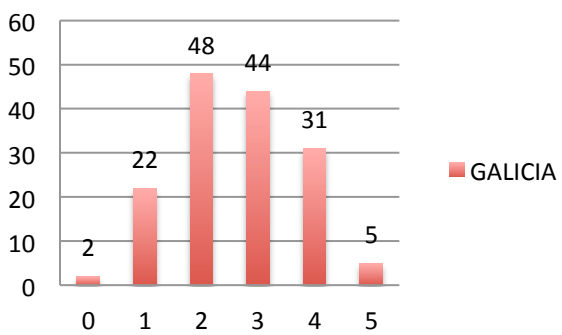

### LA RIOJA

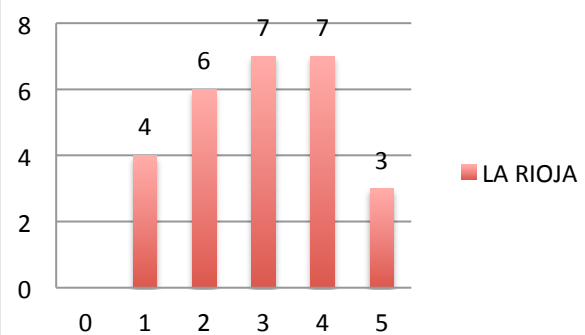

### MADRID

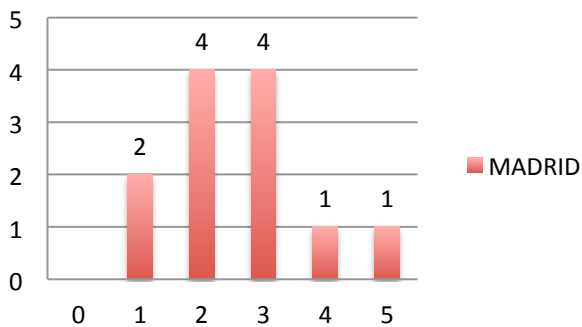

### MURCIA

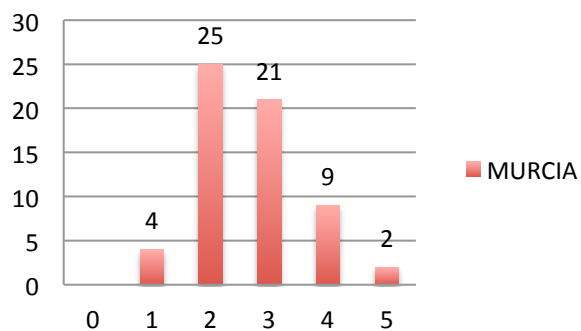

### NAVARRA

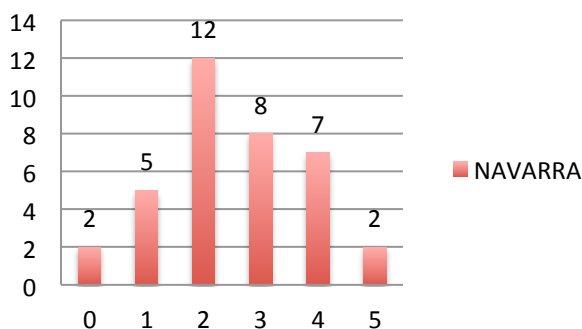

### PAÍS VASCO

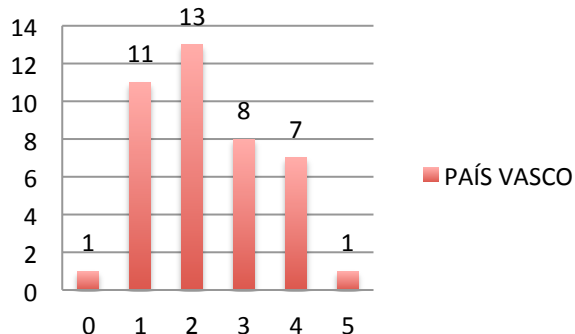

### SUBOPE (ceula y melilla)

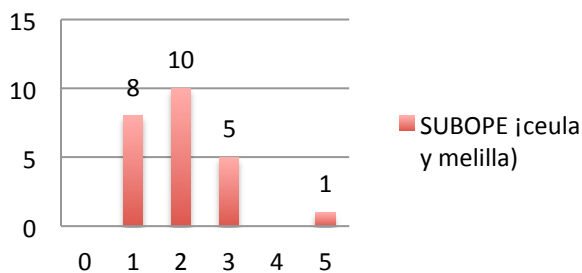

### VALENCIA

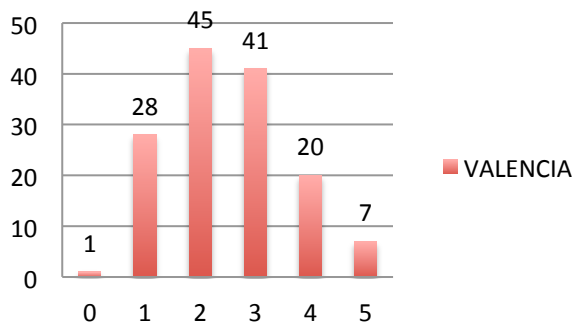

Pregunta 13: He recibido suficiente introducción y práctica para poder realizar todas mis tareas, aún en los casos en que se me interrumpe o en situaciones riesgosas.

---

Contar de P13		Etiquetas de columna					
Etiquetas de fila	0	1	2	3	4	5	Total general
ANDALUCÍA	19	161	117	75	34	15	421
ARAGÓN		1	3	3		1	8
ASTURIAS	1	25	9	8	3		46
BALEARES		4	5	4	2		15
CANARIAS	1	34	34	18	14	10	111
CANTABRIA	2	9	10	4	2	1	28
CASTILLA LA MANCHA	6	44	28	31	14	7	130
CASTILLA Y LEÓN	2	74	44	27	15	2	164
CATALUÑA	1	28	12	8	7	4	60
EXTREMADURA	1	38	24	10	5	3	81
GALICIA	2	61	38	30	16	5	152
LA RIOJA		11	5	5	5	1	27
MADRID		4	2	3	1	2	12
MURCIA	2	28	19	7	3	2	61
NAVARRA	1	11	13	7	4		36
PAÍS VASCO	1	16	10	8	3	3	41
SUBOPE (ceula y melilla)	1	12	6	3	2		24
VALENCIA	4	77	25	16	14	6	142
<b>Total general</b>	<b>44</b>	<b>638</b>	<b>404</b>	<b>267</b>	<b>144</b>	<b>62</b>	<b>1559</b>

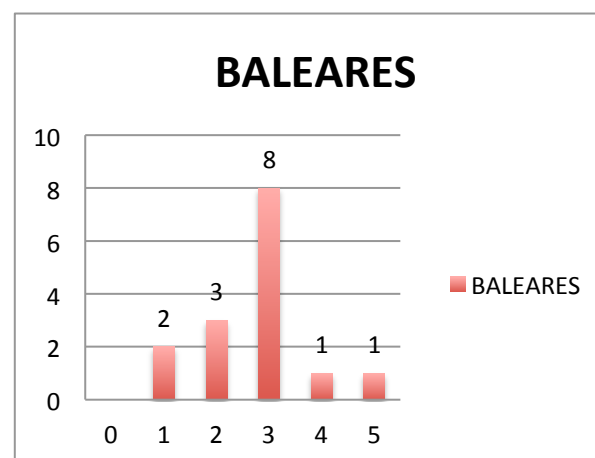
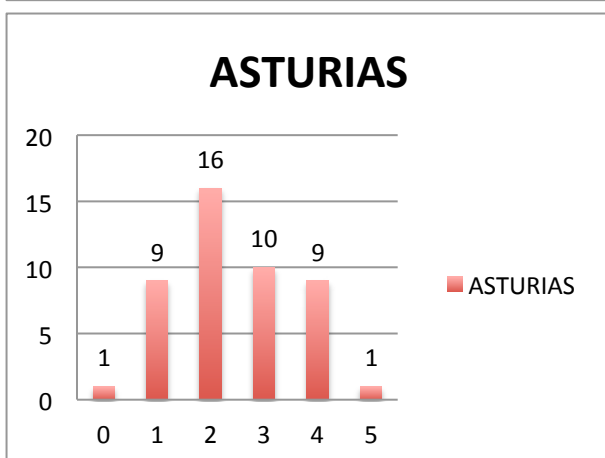
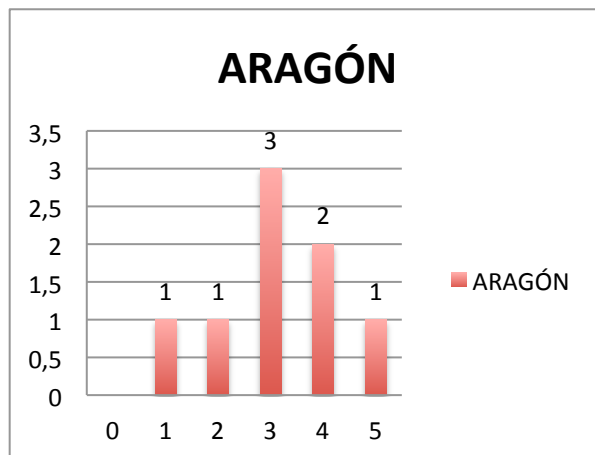
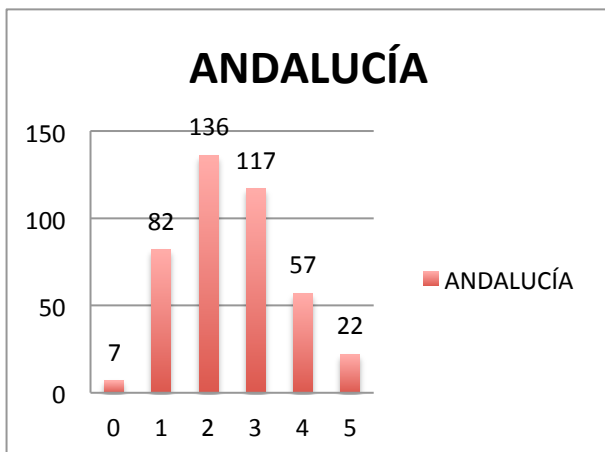

### CANARIAS

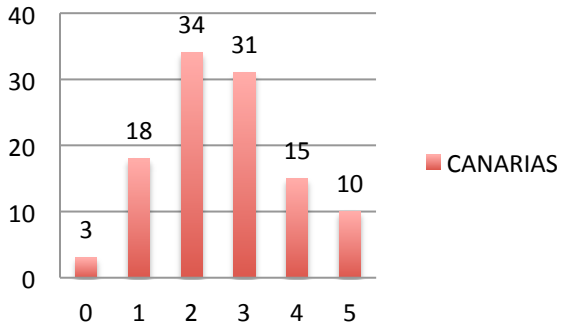

### CANTABRIA

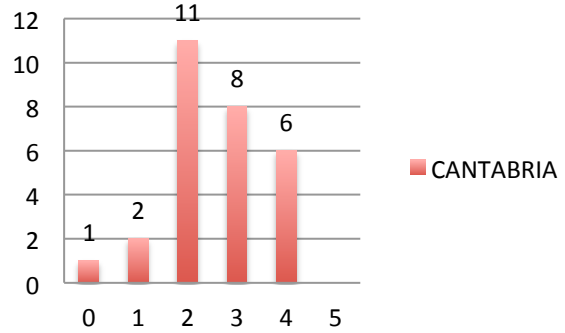

### CASTILLA LA MANCHA

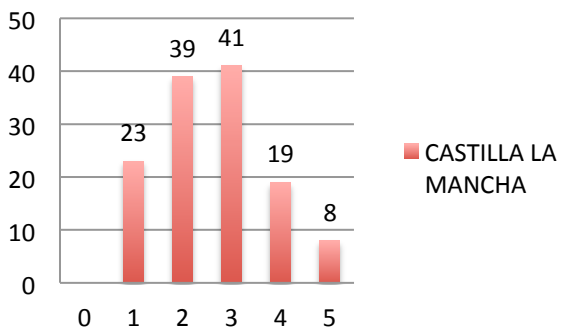

### CASTILLA Y LEÓN

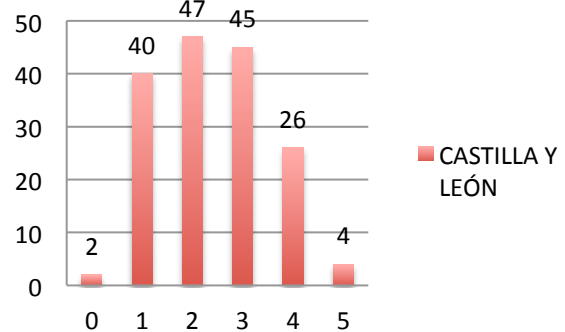

### CATALUÑA

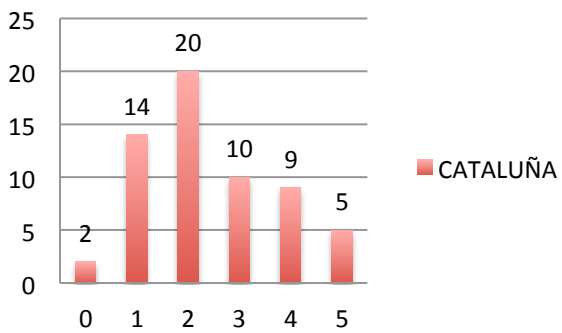

### EXTREMADURA

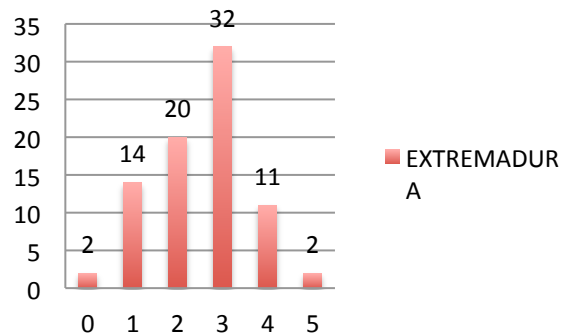

### GALICIA

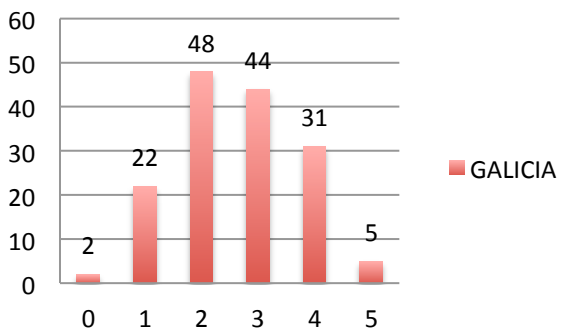

### LA RIOJA

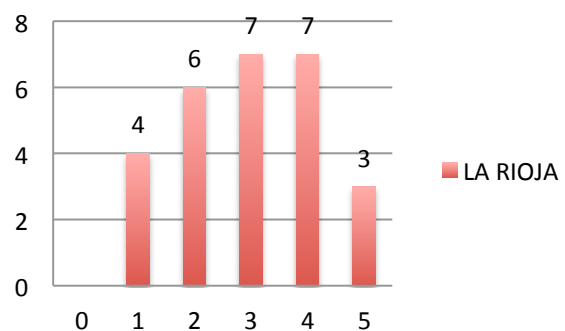

### MADRID

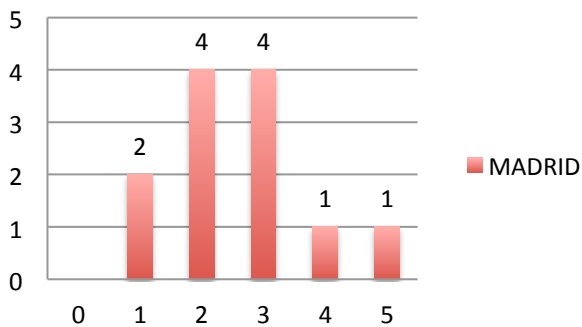

### MURCIA

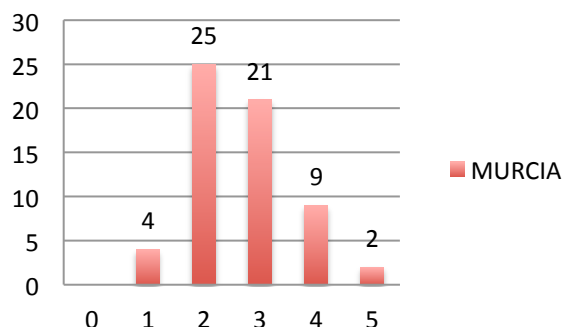

### NAVARRA

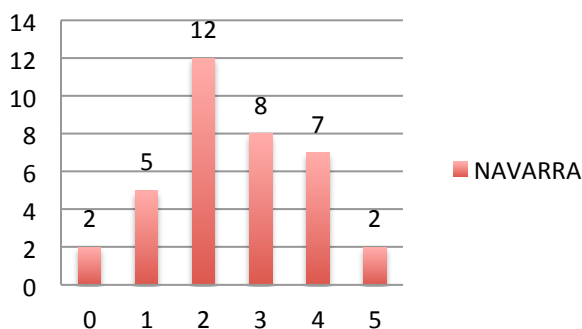

### PAÍS VASCO

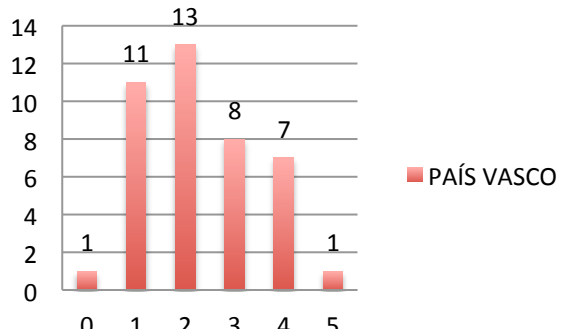

### SUBOPE (ceula y melilla)

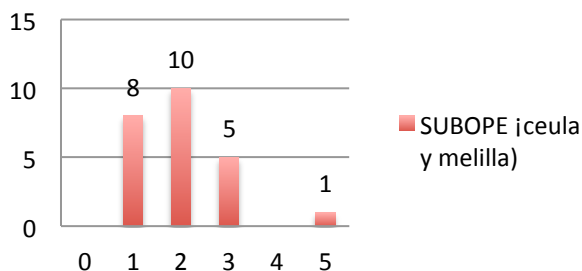

### VALENCIA

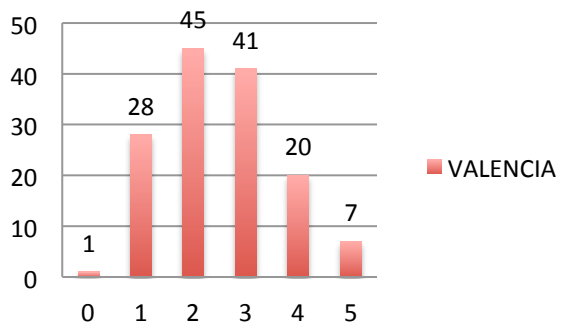

Pregunta 14: En mi trabajo discutimos las tareas, los objetivos y cómo lograrlos, de forma satisfactoria.

---

Contar de P14	Etiquetas de columna						
Etiquetas de fila	0	1	2	3	4	5	Total general
ANDALUCÍA	12	205	83	55	42	24	421
ARAGÓN		2	1	2	2	1	8
ASTURIAS		28	5	6	5	2	46
BALEARES		7	2	4	1	1	15
CANARIAS	4	38	21	17	18	13	111
CANTABRIA	2	16	4	1	5		28
CASTILLA LA MANCHA	3	59	29	18	12	9	130
CASTILLA Y LEÓN	3	91	28	23	13	6	164
CATALUÑA	1	34	11	4	2	8	60
EXTREMADURA	1	40	12	10	13	5	81
GALICIA	4	66	33	22	17	10	152
LA RIOJA	1	9	7	5	4	1	27
MADRID		6	3	2		1	12
MURCIA	3	29	12	11	2	4	61
NAVARRA	1	18	9	3	4	1	36
PAÍS VASCO		28	3	5	2	3	41
SUBOPE (ceula y melilla)		14	7	2	1		24
VALENCIA	2	71	25	19	16	9	142
<b>Total general</b>	<b>37</b>	<b>761</b>	<b>295</b>	<b>209</b>	<b>159</b>	<b>98</b>	<b>1559</b>

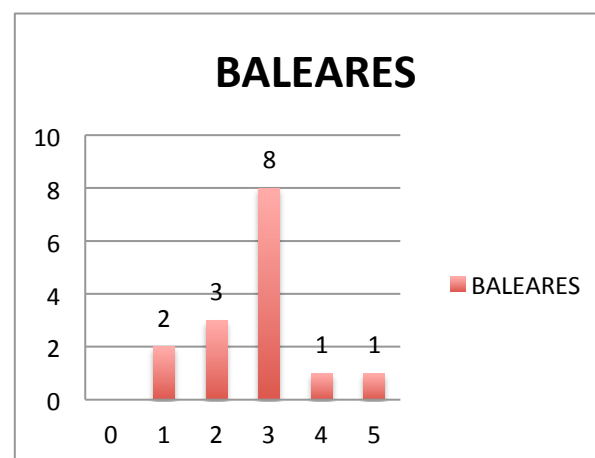
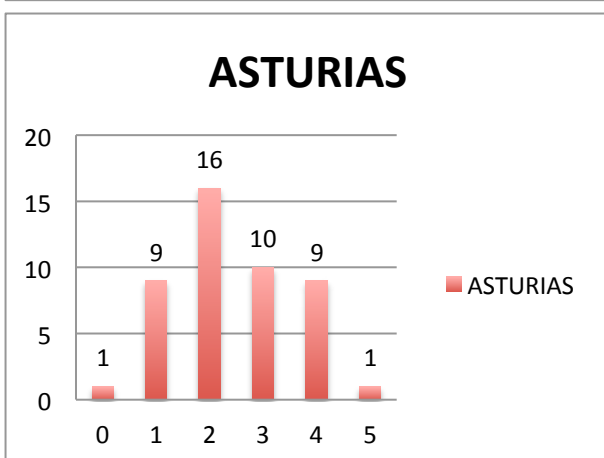
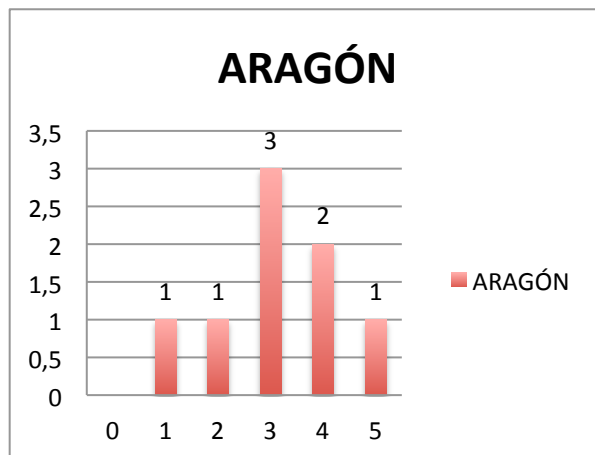
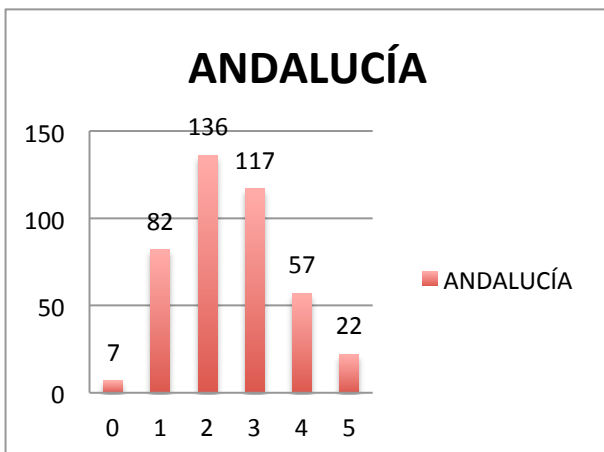

### CANARIAS

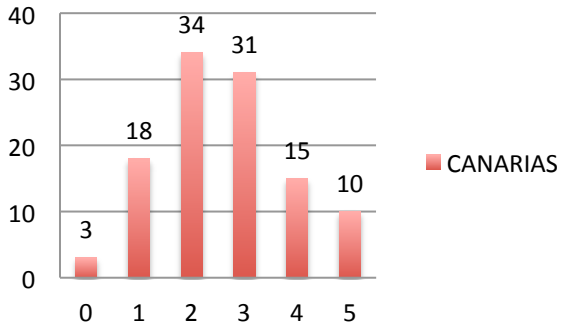

### CANTABRIA

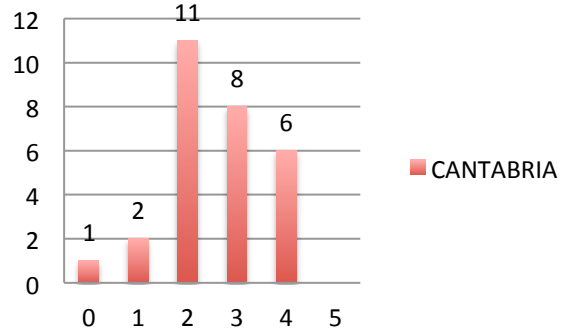

### CASTILLA LA MANCHA

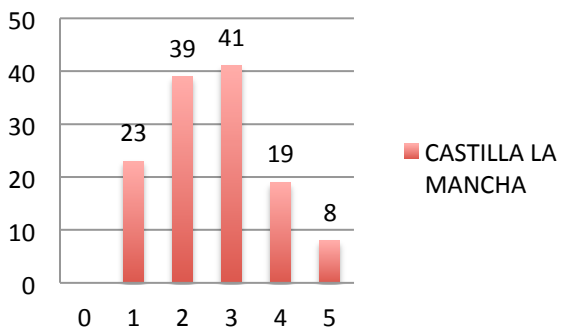

### CASTILLA Y LEÓN

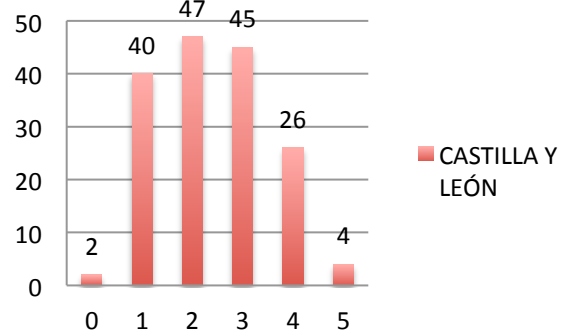

### CATALUÑA

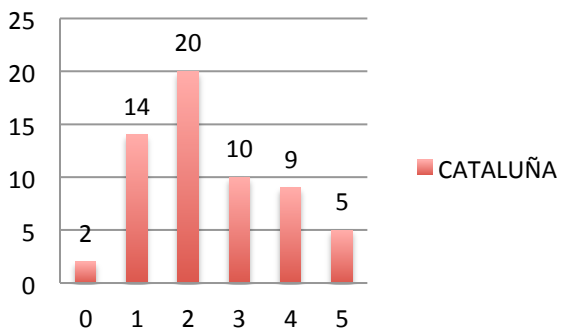

### EXTREMADURA

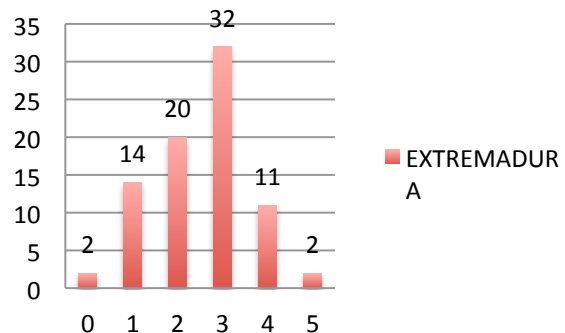

### GALICIA

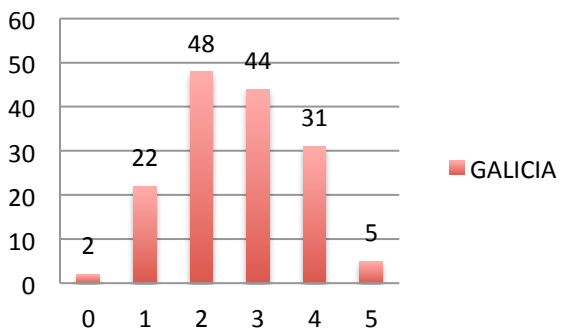

### LA RIOJA

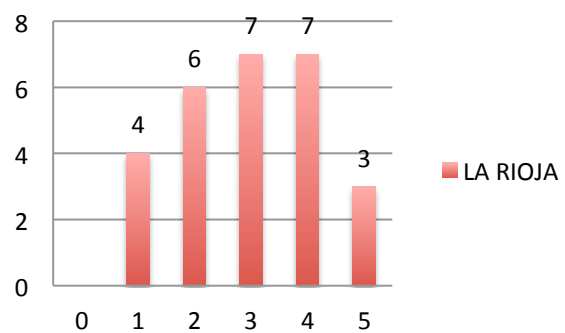

### MADRID

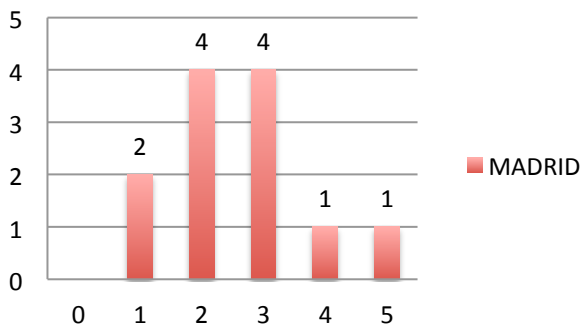

### MURCIA

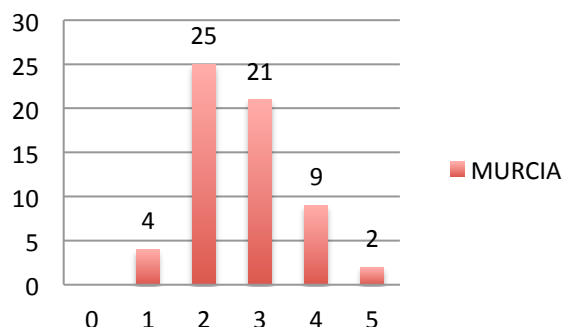

### NAVARRA

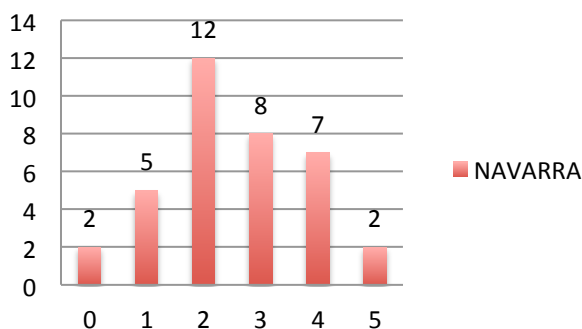

### PAÍS VASCO

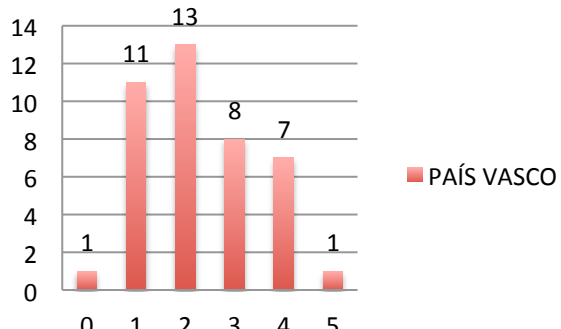

### SUBOPE (ceula y melilla)

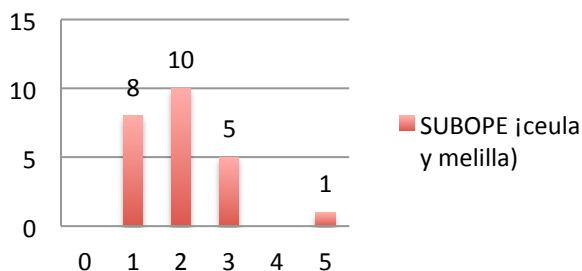

### VALENCIA

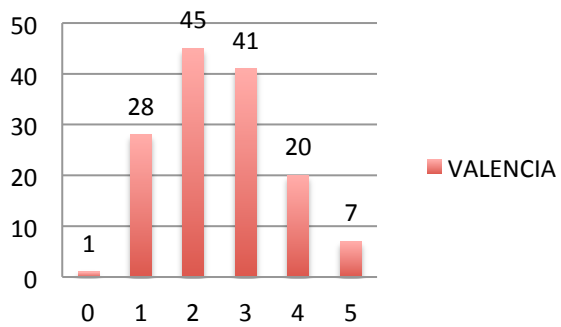

Pregunta 15: Recibo de mi jefe la ayuda  
y el apoyo que pueda necesitar.

---

Contar de P15	Etiquetas de columna						
Etiquetas de fila	0	1	2	3	4	5	Total general
ANDALUCÍA	12	189	69	67	55	29	421
ARAGÓN		2	1	1	3	1	8
ASTURIAS		22	9	8	5	2	46
BALEARES		7	4	2		2	15
CANARIAS	2	33	24	22	16	14	111
CANTABRIA	2	11	5	6	3	1	28
CASTILLA LA MANCHA	4	48	29	20	14	15	130
CASTILLA Y LEÓN	3	75	35	20	21	10	164
CATALUÑA	2	28	17	4	5	4	60
EXTREMADURA	2	36	14	11	8	10	81
GALICIA	1	59	30	25	23	14	152
LA RIOJA		8	3	8	6	2	27
MADRID		4	1	5	1	1	12
MURCIA	1	25	11	11	8	5	61
NAVARRA	1	16	6	7	3	3	36
PAÍS VASCO	1	21	9	5	4	1	41
SUBOPE (ceula y melilla)		15	4	2	2	1	24
VALENCIA	3	77	21	18	14	9	142
<b>Total general</b>	<b>34</b>	<b>676</b>	<b>292</b>	<b>242</b>	<b>191</b>	<b>124</b>	<b>1559</b>

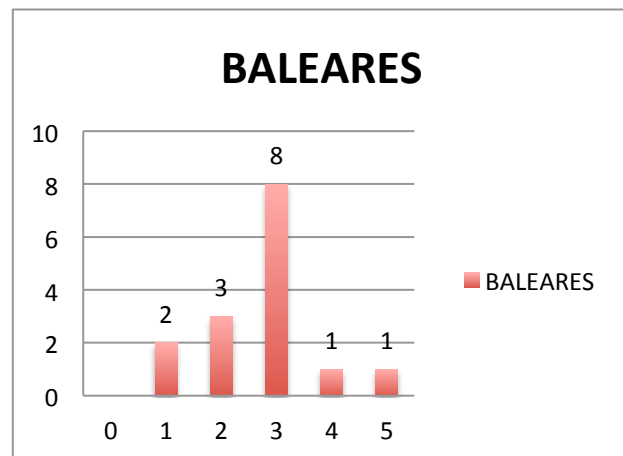
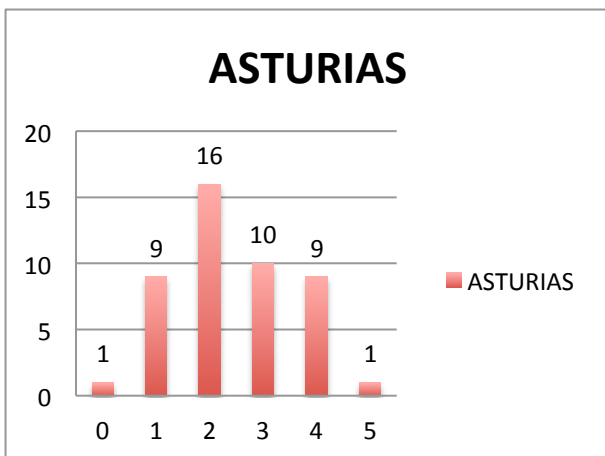
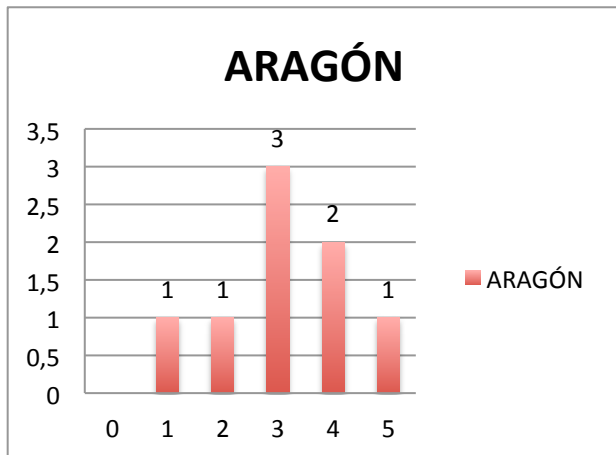
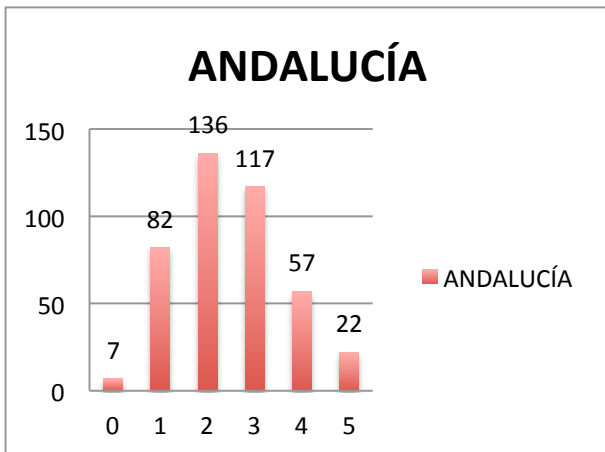

### CANARIAS

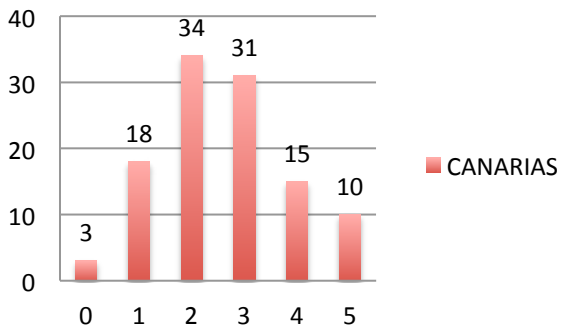

### CANTABRIA

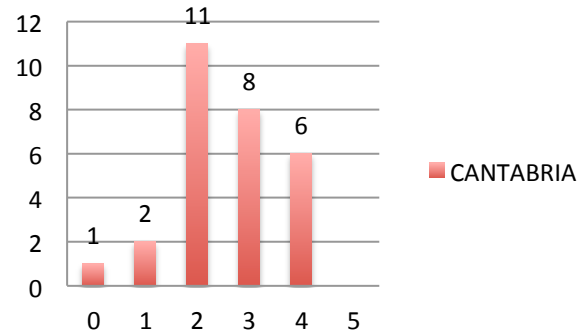

### CASTILLA LA MANCHA

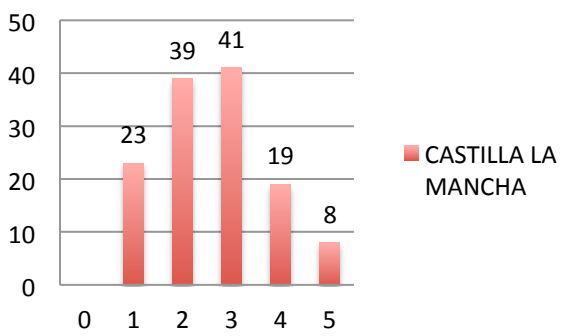

### CASTILLA Y LEÓN

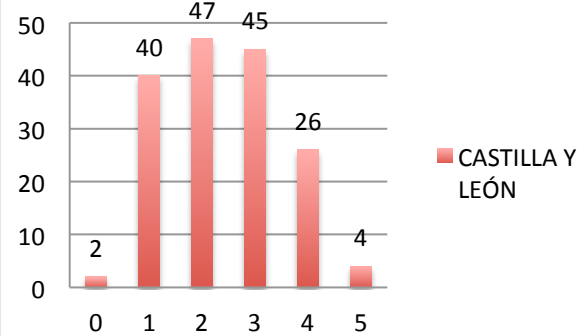

### CATALUÑA

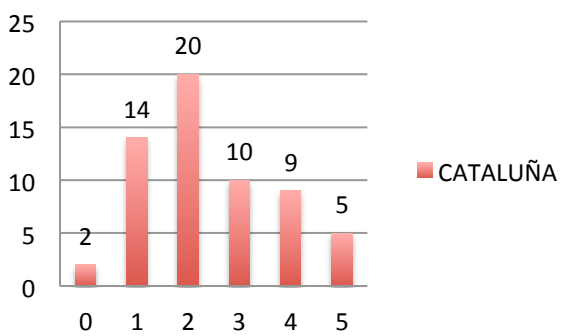

### EXTREMADURA

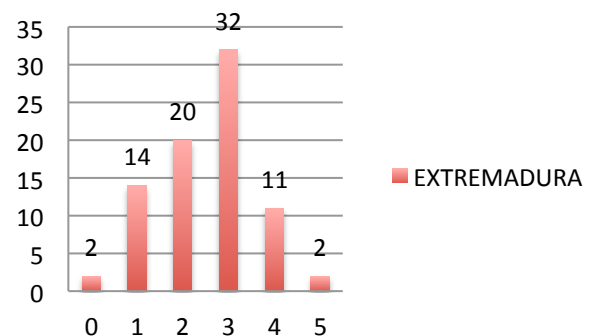

### GALICIA

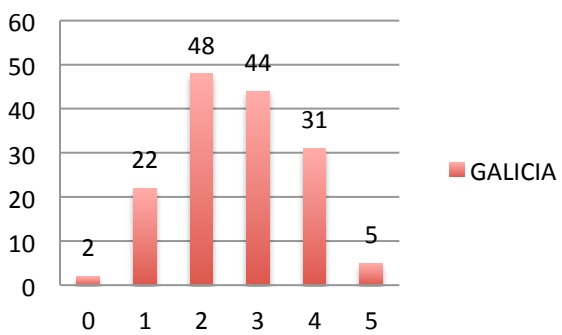

### LA RIOJA

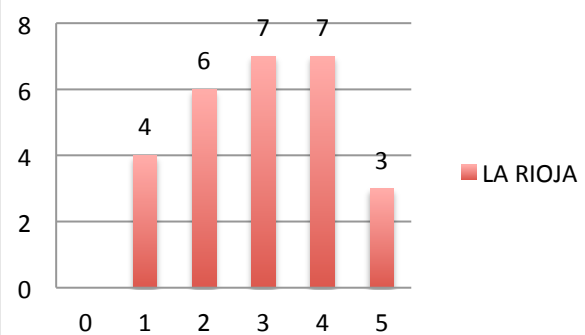

### MADRID

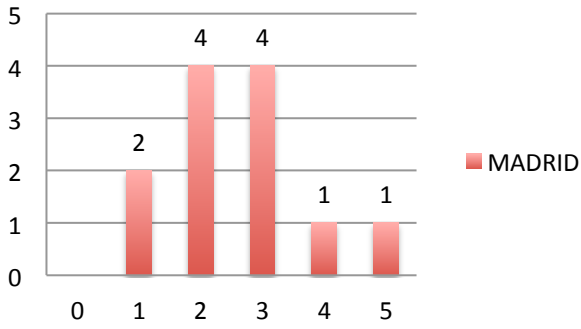

### MURCIA

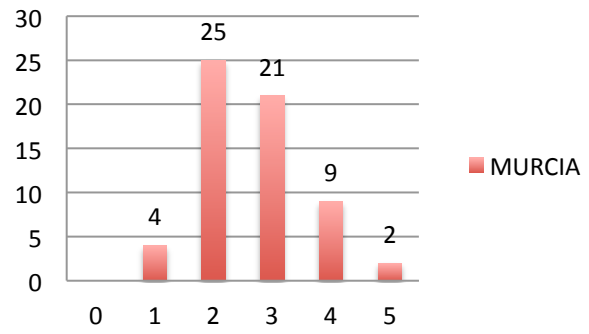

### NAVARRA

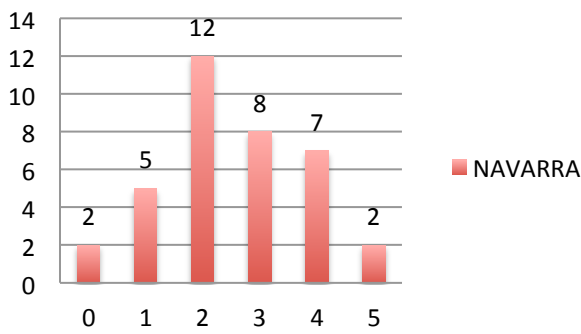

### PAÍS VASCO

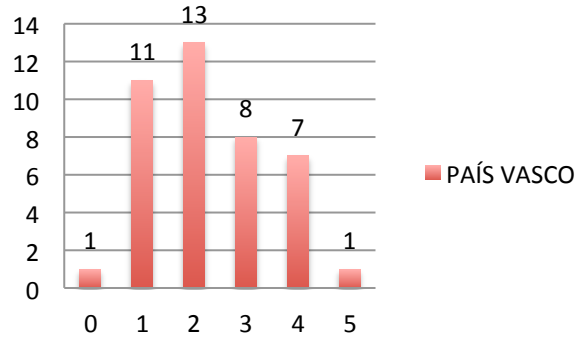

### SUBOPE (ceula y melilla)

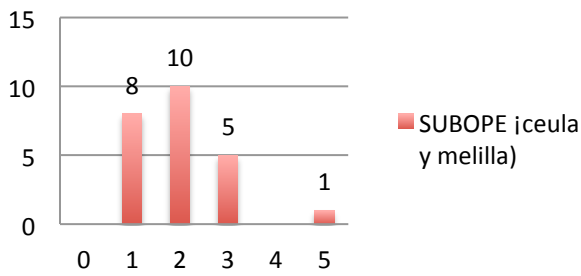

### VALENCIA

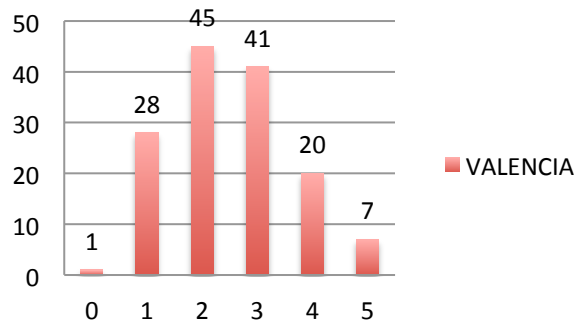

Pregunta 16 Se tiene en cuenta mi  
opinión respecto a mi trabajo y a  
posibles cambios.

---

Contar de P16	Etiquetas de columna						
Etiquetas de fila	0	1	2	3	4	5	Total general
ANDALUCÍA	14	179	77	78	53	20	421
ARAGÓN			2	2	3	1	8
ASTURIAS		22	11	7	5	1	46
BALEARES		8	3	1	1	2	15
CANARIAS	3	32	19	28	18	11	111
CANTABRIA	3	12	6	4	3		28
CASTILLA LA MANCHA	4	63	27	18	12	6	130
CASTILLA Y LEÓN	3	78	36	22	16	9	164
CATALUÑA	1	35	10	6	4	4	60
EXTREMADURA	1	34	18	13	7	8	81
GALICIA	3	62	28	21	28	10	152
LA RIOJA		10	7	6	2	2	27
MADRID		6	2	3		1	12
MURCIA	1	25	18	8	7	2	61
NAVARRA	1	17	8	5	4	1	36
PAÍS VASCO	1	27	6	4	2	1	41
SUBOPE (ceula y melilla)		17	3	1	3		24
VALENCIA	1	68	33	20	16	4	142
<b>Total general</b>	<b>36</b>	<b>695</b>	<b>314</b>	<b>247</b>	<b>184</b>	<b>83</b>	<b>1559</b>

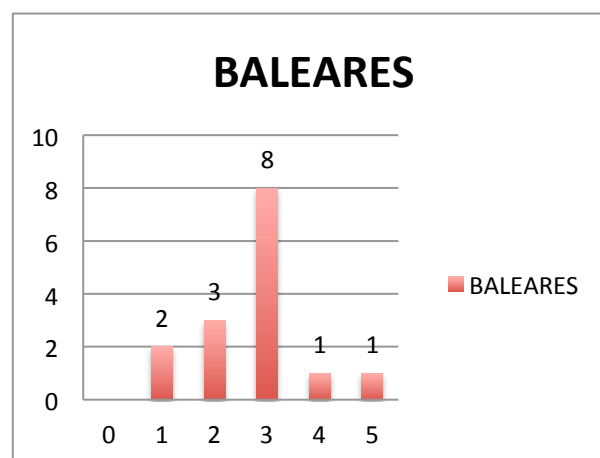
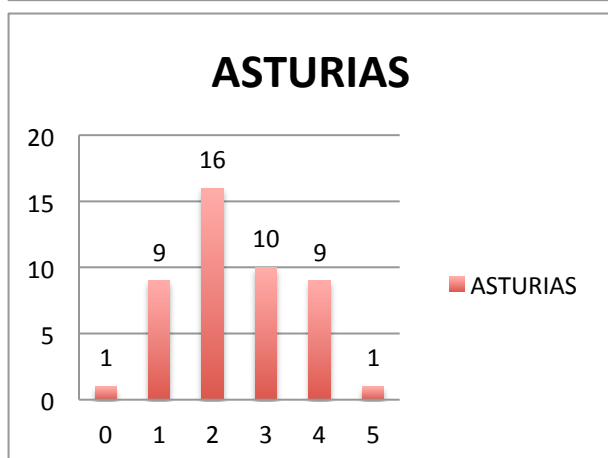
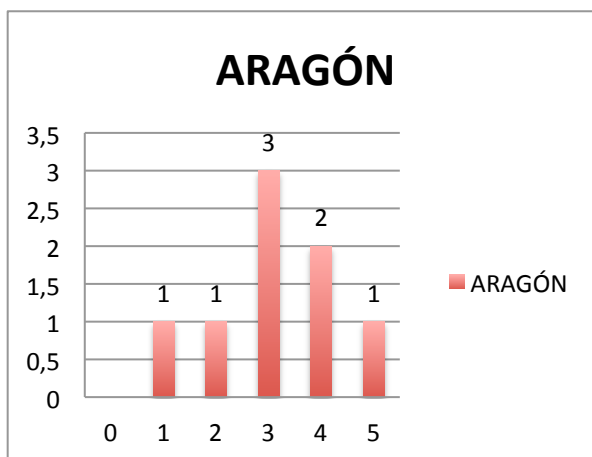
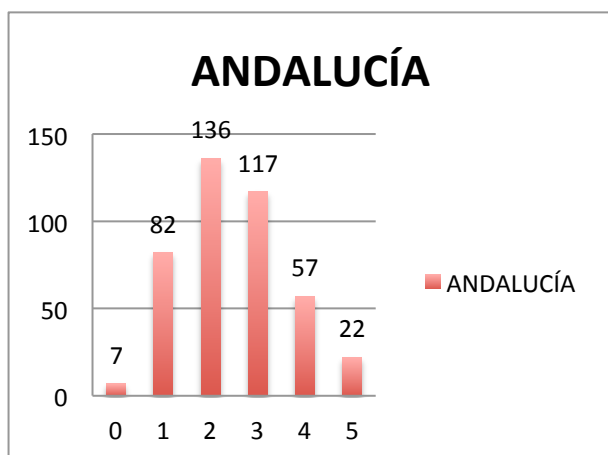

### CANARIAS

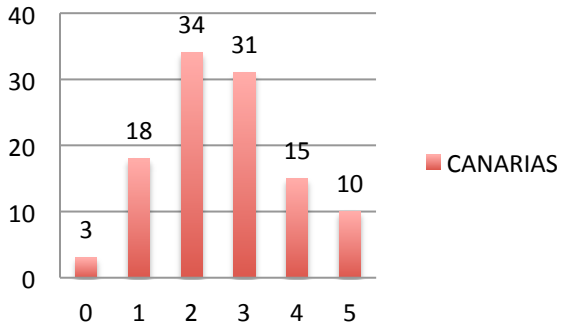

### CANTABRIA

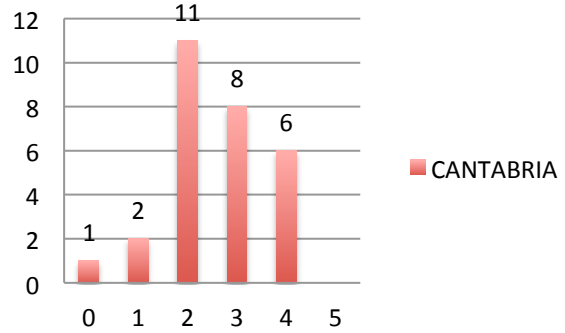

### CASTILLA LA MANCHA

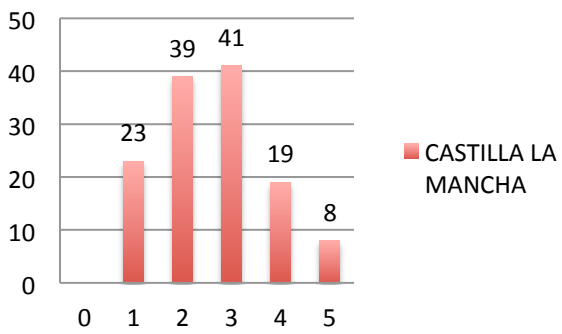

### CASTILLA Y LEÓN

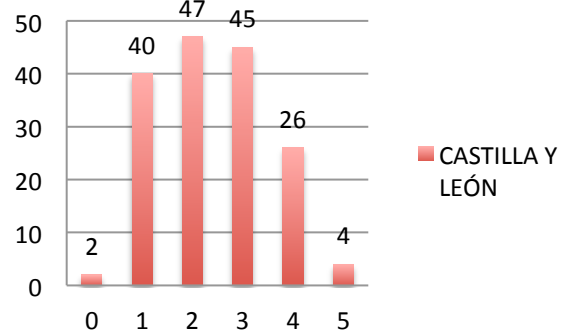

### CATALUÑA

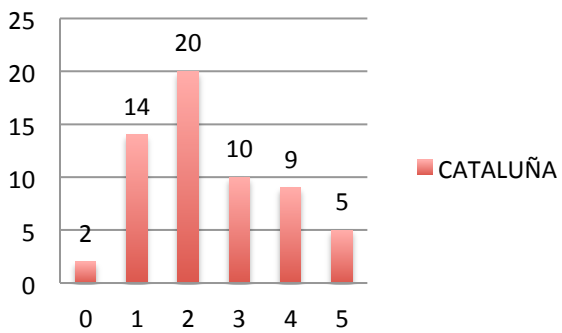

### EXTREMADURA

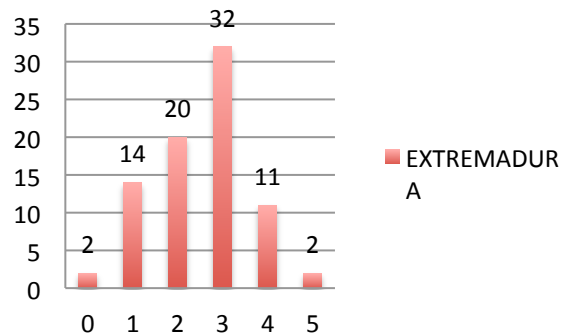

### GALICIA

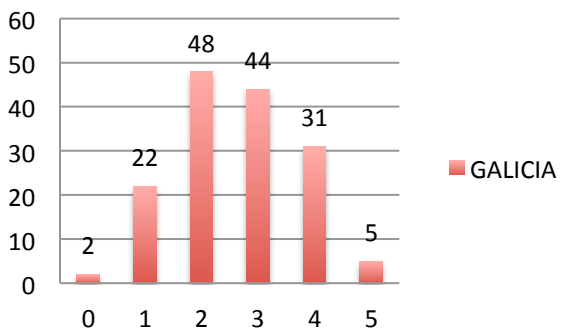

### LA RIOJA

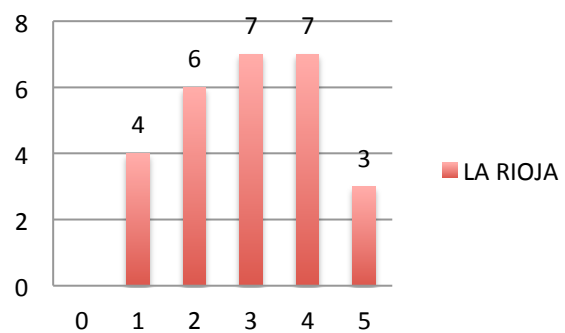

### MADRID

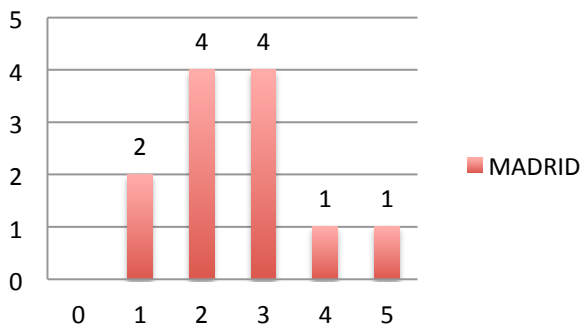

### MURCIA

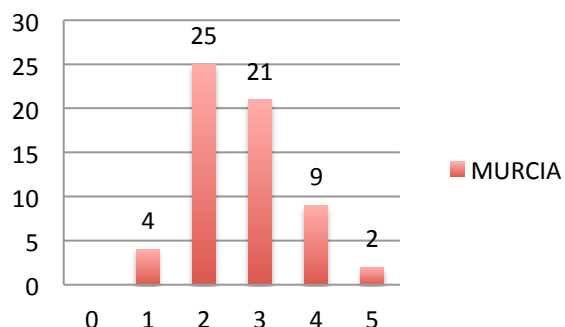

### NAVARRA

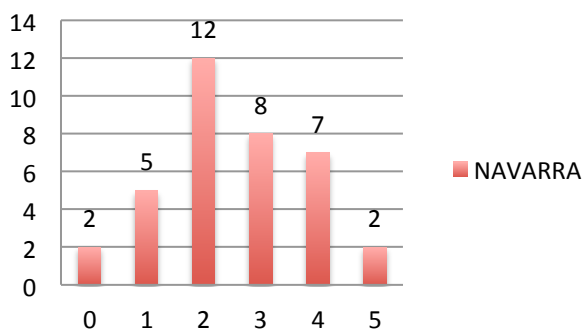

### PAÍS VASCO

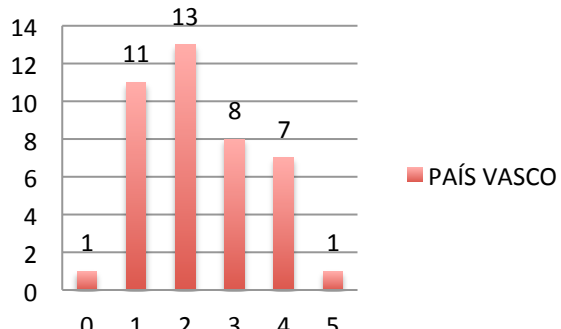

### SUBOPE (ceula y melilla)

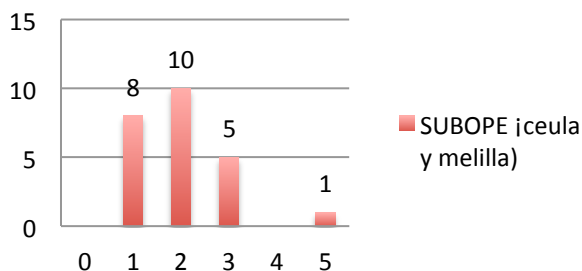

### VALENCIA

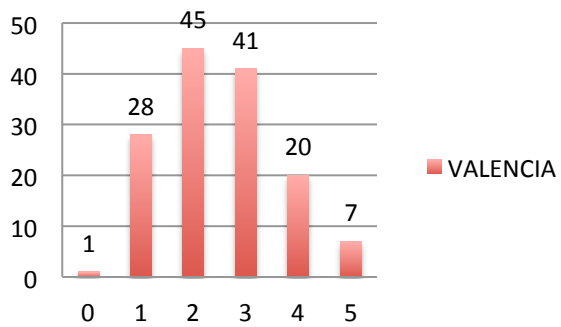

Pregunta 17: Mi salud y mi seguridad no corren riesgos debido a violencia o amenazas de violencia en el lugar de trabajo.

---

Contar de P17		Etiquetas de columna					
Etiquetas de fila	0	1	2	3	4	5	Total general
ANDALUCÍA	20	178	74	59	39	51	421
ARAGÓN		1		3	4		8
ASTURIAS		28	4	5	6	3	46
BALEARES		5	3	2	3	2	15
CANARIAS	4	39	14	14	18	22	111
CANTABRIA	2	12	6	3	3	2	28
CASTILLA LA MANCHA	6	50	24	27	9	14	130
CASTILLA Y LEÓN	3	67	21	31	18	24	164
CATALUÑA	2	18	11	12	7	10	60
EXTREMADURA	5	29	13	15	9	10	81
GALICIA	6	55	26	18	27	20	152
LA RIOJA	3	11	3	1	6	3	27
MADRID	1	4	2	3		2	12
MURCIA	3	20	15	11	5	7	61
NAVARRA	1	8	12	4	5	6	36
PAÍS VASCO	2	19	7	6	1	6	41
SUBOPE (ceula y melilla)		18	3	2	1		24
VALENCIA	4	60	23	22	19	14	142
<b>Total general</b>	<b>62</b>	<b>622</b>	<b>261</b>	<b>238</b>	<b>180</b>	<b>196</b>	<b>1559</b>

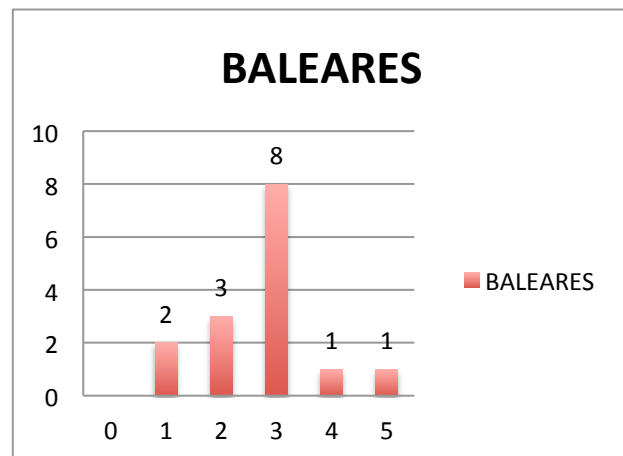
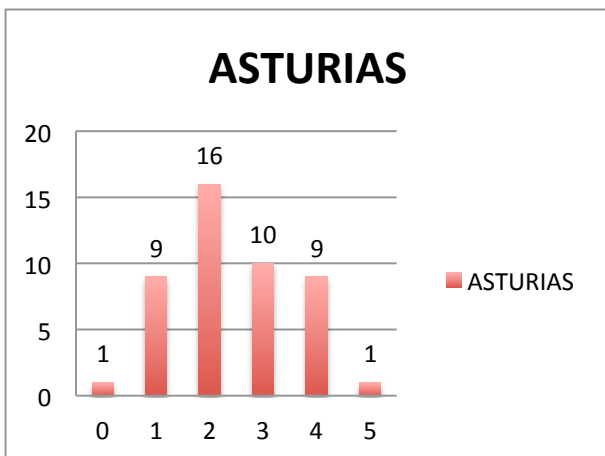
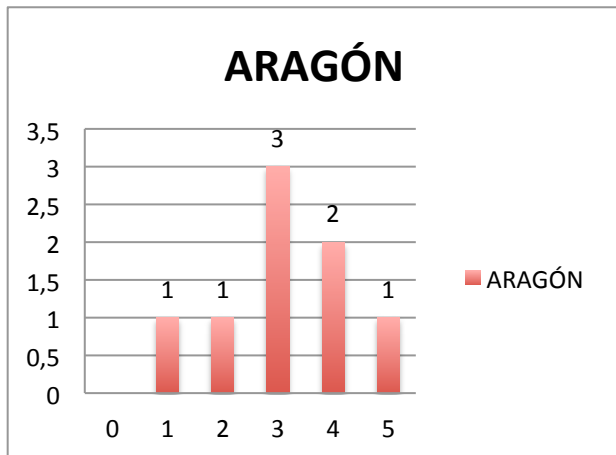
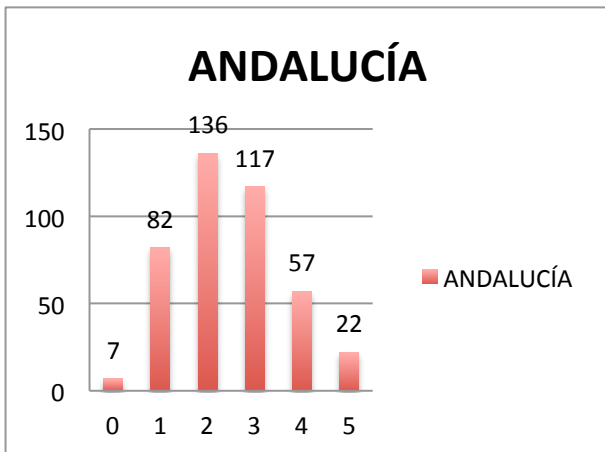

### CANARIAS

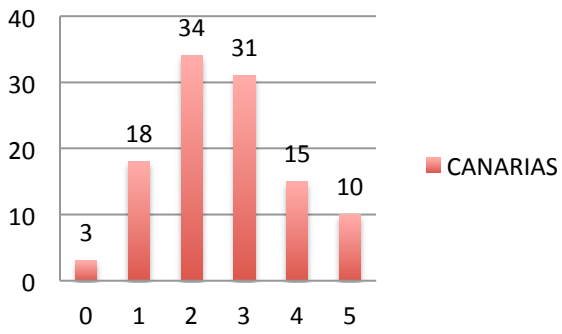

### CANTABRIA

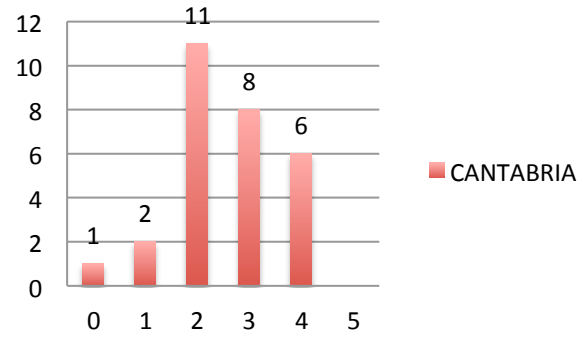

### CASTILLA LA MANCHA

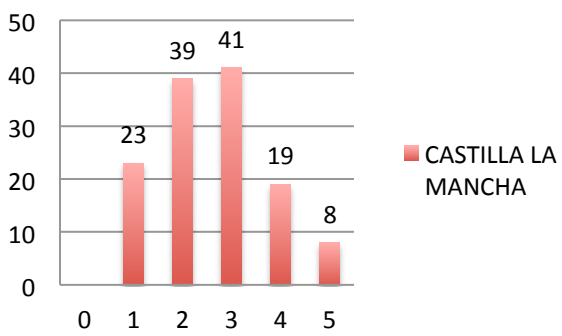

### CASTILLA Y LEÓN

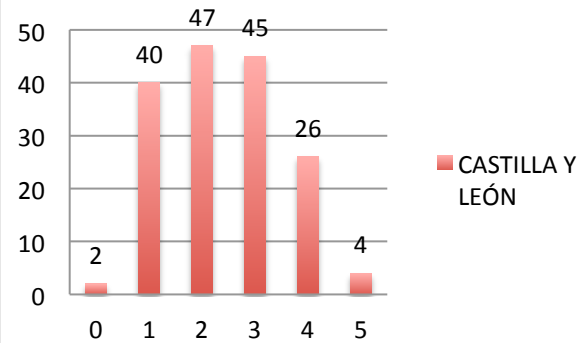

### CATALUÑA

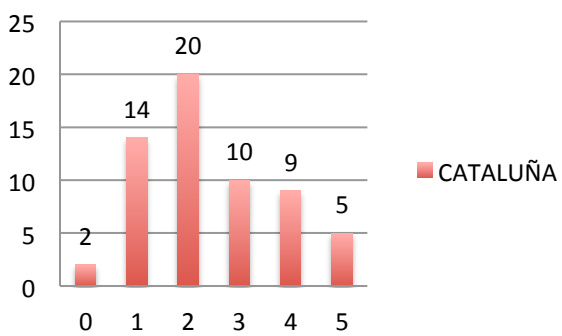

### EXTREMADURA

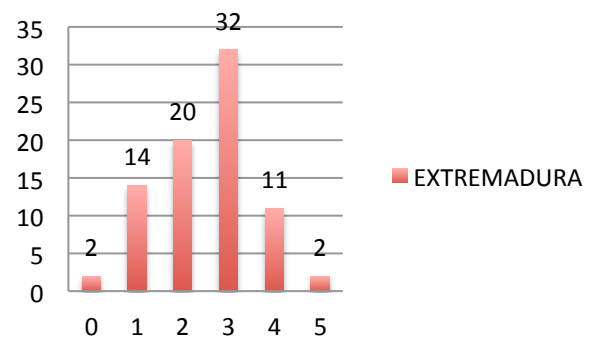

### GALICIA

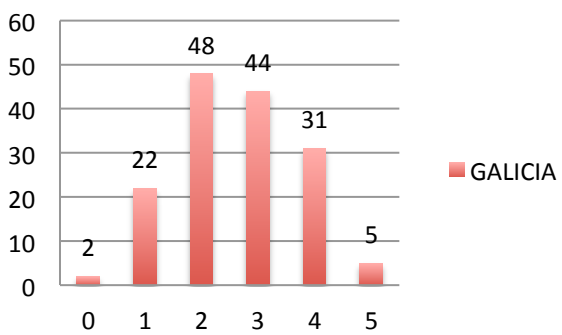

### LA RIOJA

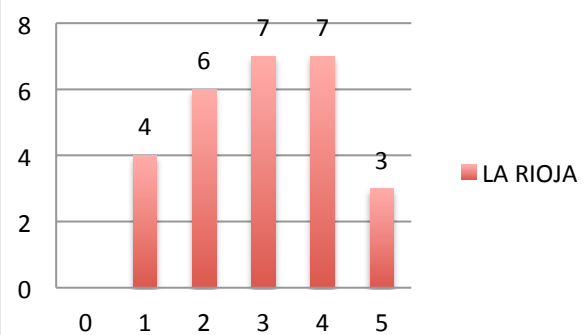

### MADRID

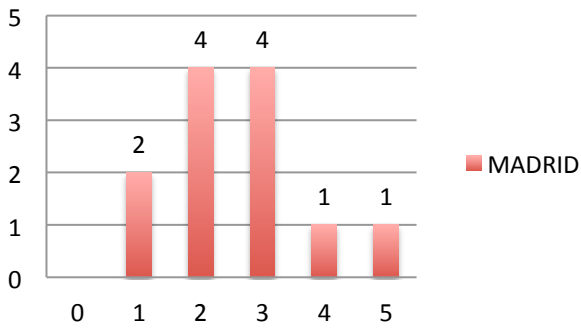

### MURCIA

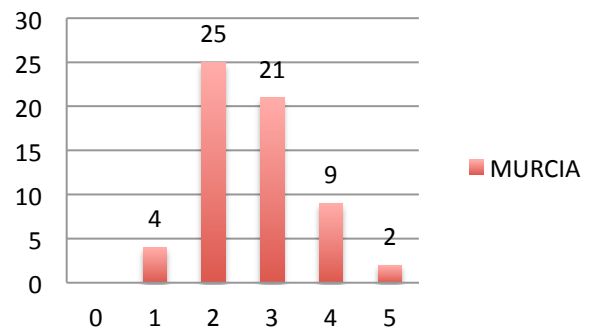

### NAVARRA

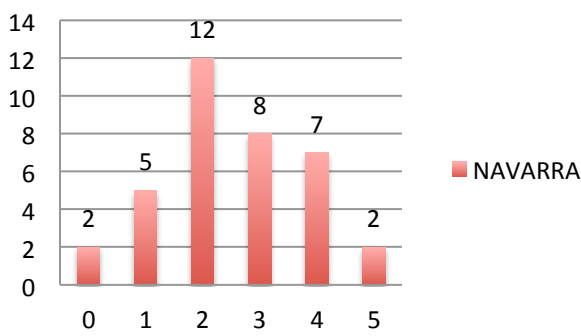

### PAÍS VASCO

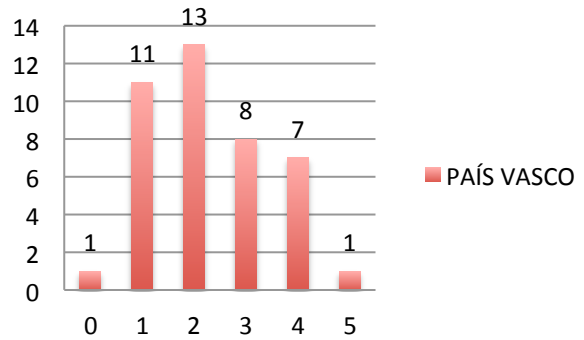

### SUBOPE (ceula y melilla)

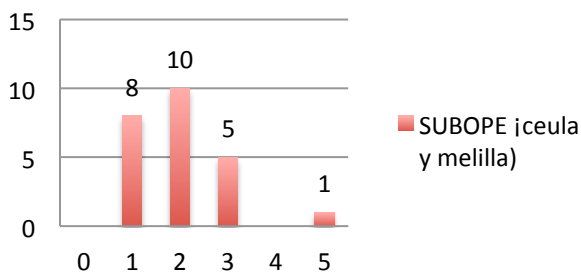

### VALENCIA

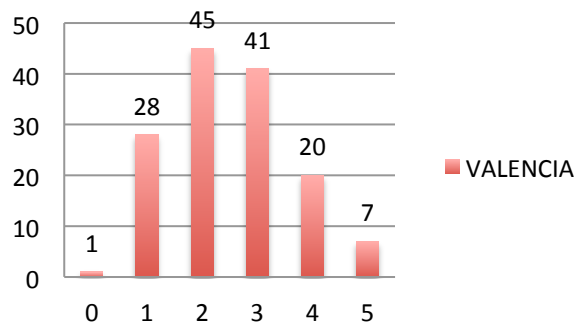

Pregunta 18: El trato ofensivo amenaza la salud de la gente y siempre constituye una conducta inapropiada. Dentro de mi grupo de trabajo, nadie está sometido a trato ofensivo por el momento.

---

Contar de P18		Etiquetas de columna					
Etiquetas de fila	0	1	2	3	4	5	Total general
ANDALUCÍA	28	104	68	82	59	80	421
ARAGÓN			1		3	4	8
ASTURIAS		14	4	11	11	6	46
BALEARES		3	3	2	2	5	15
CANARIAS	5	22	16	22	15	31	111
CANTABRIA	3	2	6	10	4	3	28
CASTILLA LA MANCHA	9	24	19	35	16	27	130
CASTILLA Y LEÓN	11	43	27	22	20	41	164
CATALUÑA	3	13	7	17	5	15	60
EXTREMADURA	3	17	15	15	13	18	81
GALICIA	9	35	26	20	32	30	152
LA RIOJA	1	6	2	5	7	6	27
MADRID		4	3	3		2	12
MURCIA	4	11	12	15	5	14	61
NAVARRA	2	7	4	6	8	9	36
PAÍS VASCO	2	10	6	8	8	7	41
SUBOPE (ceula y melilla)		11	3	6	2	2	24
VALENCIA	7	38	27	24	15	31	142
<b>Total general</b>	<b>87</b>	<b>364</b>	<b>249</b>	<b>303</b>	<b>225</b>	<b>331</b>	<b>1559</b>

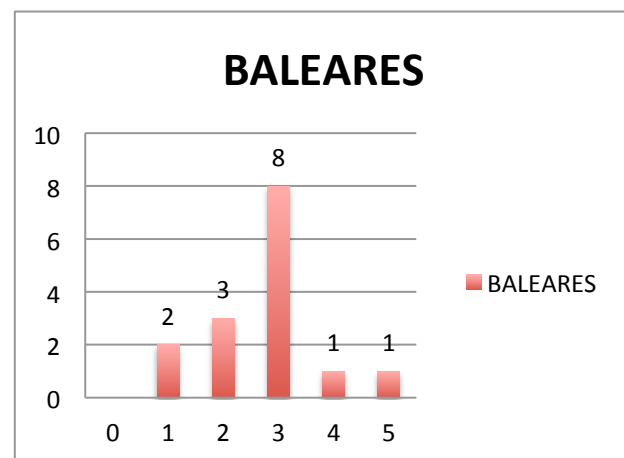
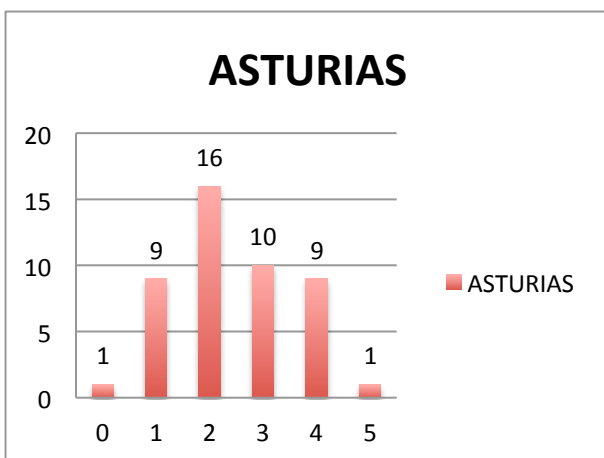
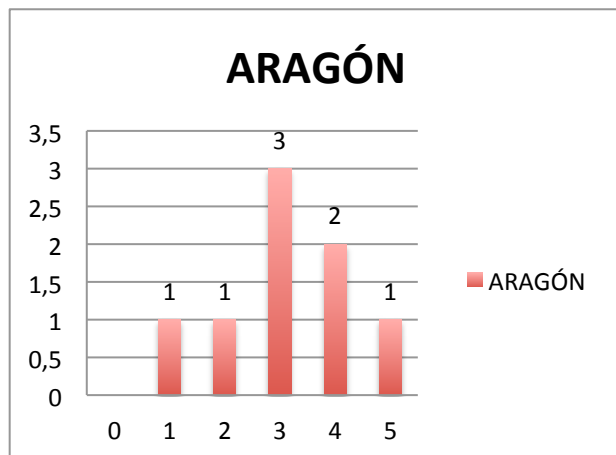
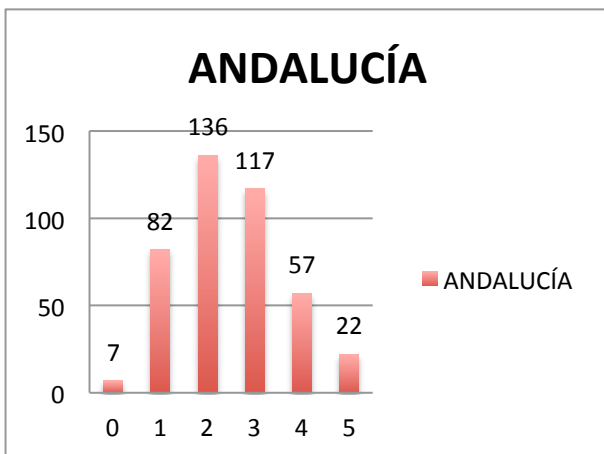

### CANARIAS

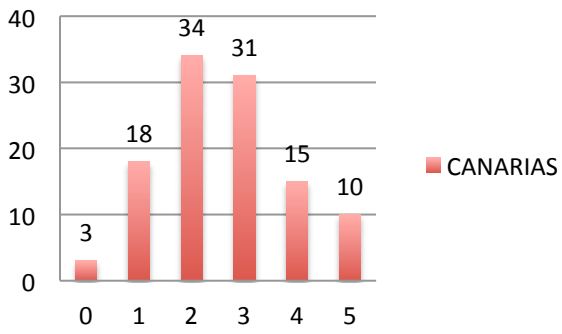

### CANTABRIA

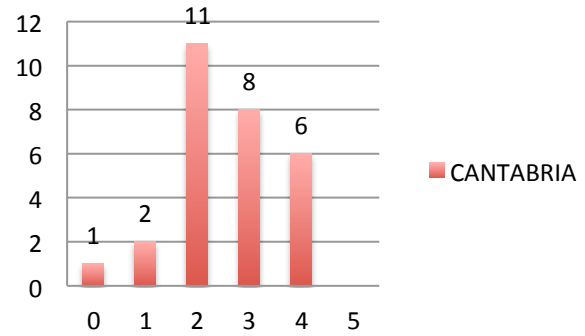

### CASTILLA LA MANCHA

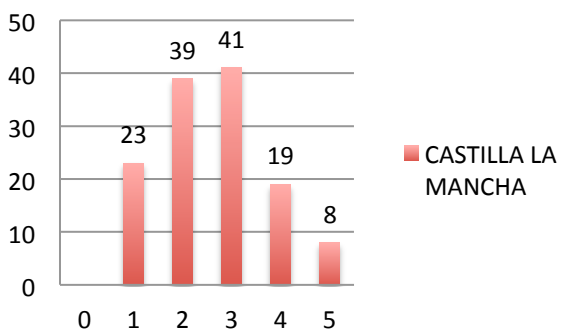

### CASTILLA Y LEÓN

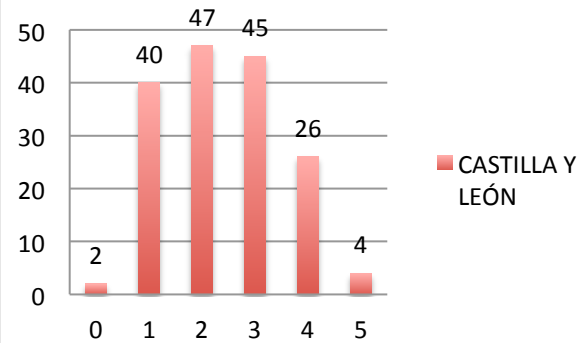

### CATALUÑA

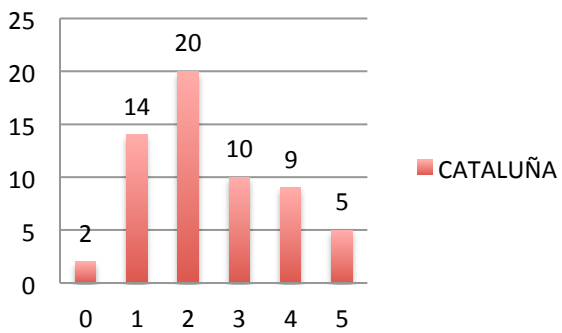

### EXTREMADURA

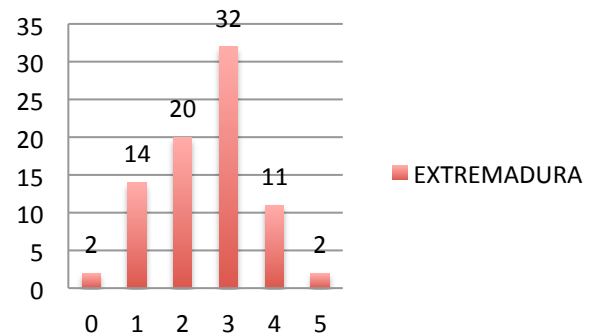

### GALICIA

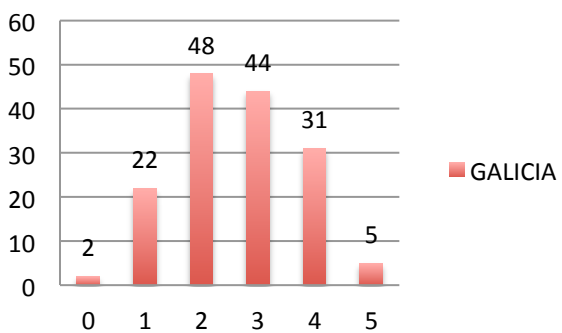

### LA RIOJA

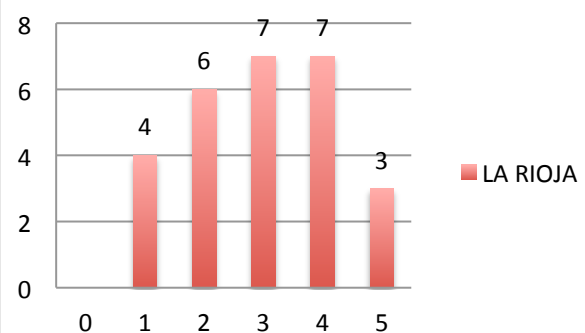

### MADRID

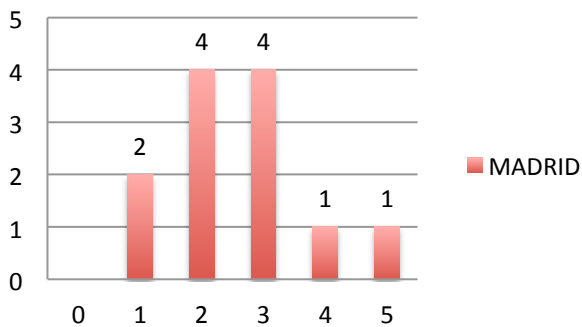

### MURCIA

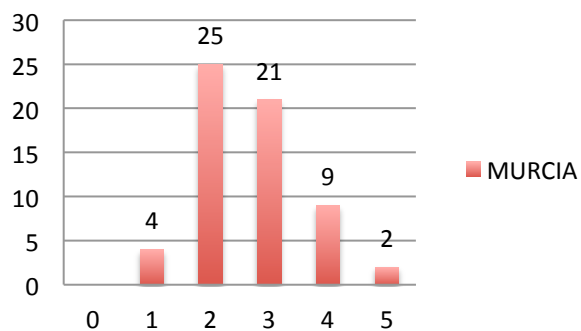

### NAVARRA

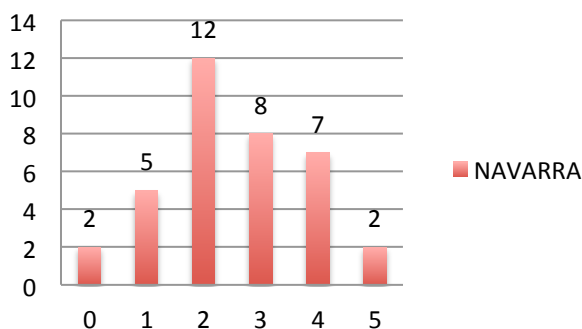

### PAÍS VASCO

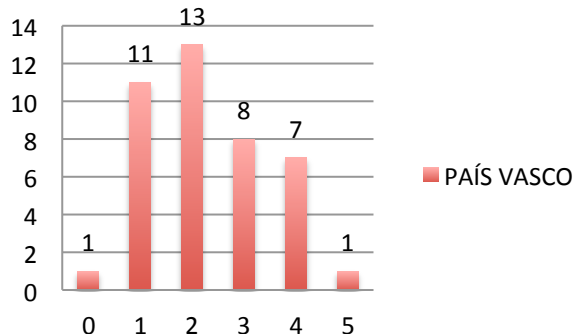

### SUBOPE (ceula y melilla)

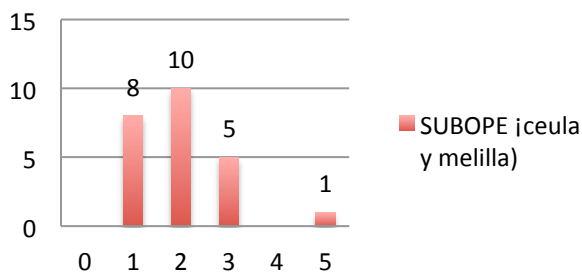

### VALENCIA

